Hauts-de-France, Nord
Aubers

Casemate 306

Références du dossier

Numéro de dossier : IA59004821
Date de l'enquête initiale : 2012
Date(s) de rédaction : 2014
Cadre de l'étude : enquête thématique régionale Les ouvrages fortifiés de la Première Guerre mondiale
Degré d'étude : étudié

Désignation

Dénomination : casemate
Appellation : 306, blockhaus

Compléments de localisation

Milieu d'implantation :
Références cadastrales : 2014, 0A, 150

Historique

Vestiges d'un ensemble qui comprenait un poste de commandement (Befehlsstelle Bayern Rechts) et un régiment de pionniers (Regiments-Pion. Lager) selon les indication figurant sur un plan allemand au 15/12/1915. Il ne reste aujourd'hui qu'une casemate vraisemblablement construite dans les murs d'une ancienne maison (traces de brique).

Période(s) principale(s) : 1er quart 20e siècle

Description

Cette édifice se compose d'un rez-de-chaussée et d'un étage de comble, tout deux casematés et peut-être indépendants. Les combles ont étés élevés sur un lits de fers profilé saillants sur l'élévation nord. La toiture, en béton armé, est en longs pans ou en voûte en plein-cintre, la végétation ne permet pas de trancher.

Eléments descriptifs

Matériau(x) du gros-oeuvre, mise en oeuvre et revêtement : béton, béton armé
Matériau(x) de couverture : béton en couverture
Étage(s) ou vaisseau(x) : en rez-de-chaussée, étage de comble
Type(s) de couverture : toit à longs pans

Typologies et état de conservation

État de conservation : désaffecté

Statut, intérêt et protection

Intérêt de l'œuvre : vestiges de guerre
Statut de la propriété : propriété privée

Références documentaires

Documents figurés

- **Plan des installations allemandes au 29/12/1915** (Bayerisches Hauptstaatsarchiv, Munich ; Inf. Div. (WK) 8111-2).

Illustrations

Situation de l'édifice sur un plan des installations allemandes au 29/12/1915.
Phot. Jean-Marc Ramette
IVR32_20175900170NUCA

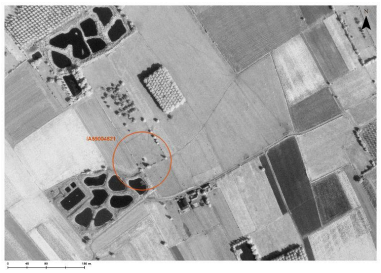

Situation de l'édifice le 15/08/1983 (IGN, Geoportail).
Phot. Jean-Marc Ramette
IVR32_20175900171NUCA

Combles, côté sud
Phot. Jean-Marc Ramette
IVR31_20145904426NUCA

Elévation nord
Phot. Jean-Marc Ramette
IVR31_20145904427NUCA

Dossiers liés

Dossiers de synthèse :
Les ouvrages fortifiés de la première guerre mondiale : le Champ de bataille des Weppes - dossier de présentation (IA59005044)
Oeuvre(s) contenue(s) :

Auteur(s) du dossier : Jean-Marc Ramette
Copyright(s) : (c) Région Hauts-de-France - Inventaire général

Situation de l'édifice sur un plan des installations allemandes au 29/12/1915.

Référence du document reproduit :

- **Plan des installations allemandes au 29/12/1915** (Bayerisches Hauptstaatsarchiv, Munich ; Inf. Div. (WK) 8111-2).

IVR32_20175900170NUCA
Auteur de l'illustration : Jean-Marc Ramette
(c) Région Hauts-de-France - Inventaire général ; (c) Bayerisches Hauptstaatsarchiv, München, Deutschland
reproduction interdite

Situation de l'édifice le 15/08/1983 (IGN, Geoportail).

IVR32_20175900171NUCA
Auteur de l'illustration : Jean-Marc Ramette
(c) Région Hauts-de-France - Inventaire général ; (c) IGN
reproduction soumise à autorisation du titulaire des droits d'exploitation

Combles, côté sud

IVR31_20145904426NUCA
Auteur de l'illustration : Jean-Marc Ramette
(c) Région Hauts-de-France - Inventaire général
reproduction soumise à autorisation du titulaire des droits d'exploitation

Elévation nord

IVR31_20145904427NUCA
Auteur de l'illustration : Jean-Marc Ramette
(c) Région Hauts-de-France - Inventaire général
reproduction soumise à autorisation du titulaire des droits d'exploitation