

Hauts-de-France, Nord  
Villeneuve-d'Ascq  
Quartier L'Hôtel-de-Ville  
16 rue Vermeer

## Groupe scolaire Paul-Verlaine

### Références du dossier

Numéro de dossier : IA59005359

Date de l'enquête initiale : 2017

Date(s) de rédaction : 2019

Cadre de l'étude : enquête thématique régionale Patrimoine de Villeneuve-d'Ascq, ville nouvelle

Degré d'étude : recensé

### Désignation

Dénomination : groupe scolaire

Précision sur la dénomination : école publique

Appellation : GS (groupe scolaire) n° 16

Parties constituantes non étudiées : cantine, maison

### Compléments de localisation

Milieu d'implantation : en ville

Références cadastrales : 2017, NK, 280, 263. logements de fonction en 263

### Historique

Le groupe scolaire Paul-Verlaine (souvent qualifié de groupe scolaire/GS n° 16 par l'ÉPALE) est réalisé par les architectes Philippe et Martine Deslandes.

Le programme comprend 11 classes élémentaires, 5 classes de maternelle, une cantine scolaire et des logements de fonction.

Le groupe scolaire ouvre en septembre 1980.

En 1980 il comporte 8 classes d'enseignement élémentaire (244 élèves) et 4 classes de maternelle (141 élèves).

En 1983 il accueille une œuvre d'art créée grâce au dispositif du 1% artistique : *Colombine et fêtes galantes*, fresque de Jean-Pierre Faivre.

Période(s) principale(s) : 4e quart 20e siècle

Dates : 1980 (daté par source)

Auteur(s) de l'oeuvre : Philippe Deslandes (architecte, attribution par source), Martine Deslandes (architecte, attribution par source), Jean-Pierre Faivre (peintre, attribution par travaux historiques)

Personne(s) liée(s) à l'histoire de l'oeuvre : ÉPALE (commanditaire, attribution par source)

### Description

Le groupe scolaire Paul-Verlaine est situé à proximité de l'hyper-centre du quartier de l'Hôtel-de-Ville. Il établit l'interface entre l'îlot d'habitation 15c de la Chaussée-Haute, avec l'intérieur duquel il communique par un passage couvert, et l'îlot 15d, dans lequel il vient littéralement s'insérer et dont il partage la cour sud. Il est ainsi desservi par voie routière - la rue Vermeer, qui le longe au sud - et piétonne : à son entrée est aménagé un parvis piéton partant vers les chemins internes de l'îlot 15d, de la Chaussée-Haute et des trottoirs de la rue Vermeer.

Le groupe scolaire est implanté sur une parcelle rectangulaire, sur laquelle déploie son plan en U. Il présente ainsi une longue façade sur rue et sur la cour sud de l'îlot voisin, tout en délimitant au nord une vaste cour de récréation. Les logements de fonction sont situés au nord, juxtaposés aux immeubles de l'îlot 15d, formant un gradin autour de la cour.

De facture très moderne, le groupe scolaire présente la particularité d'être conçu sur deux niveaux. Il se singularise également par ses verrières et ses baies, saillantes et de forme cubique, dont la disposition souligne la linéarité des façades de brique. Les salles de classes, éclairées également par voie zénithale, se répartissent le long de deux couloirs d'accès logés dans les angles du U, et reliant la rue à la cour de récréation.

### Éléments descriptifs

Matériau(x) du gros-oeuvre, mise en oeuvre et revêtement : brique

Étage(s) ou vaisseau(x) : 1 étage carré

Type(s) de couverture : terrasse

### Typologies et état de conservation

Typologies : œuvre 1% artistique

### Statut, intérêt et protection

Statut de la propriété : propriété de la commune

### Références documentaires

#### Documents d'archive

- AC Villeneuve d'Ascq. Fonds ÉPALE ; 1 EP 24. **Groupes scolaires septembre 1981 : implantation et composition des groupes scolaires existants et en prévision sur la ville nouvelle, ÉPALE**, sept. 1981.

#### Bibliographie

- SIMONET Bernard. **1% à Villeneuve d'Ascq, ou l'Art dans la ville**. Villeneuve d'Ascq : publication de l'ÉPALE, 1978.

### Illustrations



L'entrée et la façade sur la rue Vermeer.  
Phot. Pierre Thibaut  
IVR32\_20195901002NUCA

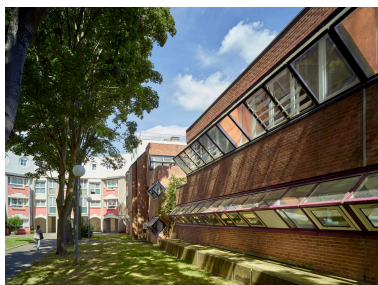

La façade sur la cour partagée avec l'îlot 15d.  
Phot. Pierre Thibaut  
IVR32\_20195900980NUCA



Détail de la façade des logements de fonction, juxtaposés aux immeubles de l'îlot 15d, avec lequel le groupe scolaire partage la cour sud.  
Phot. Pierre Thibaut  
IVR32\_20195900981NUCA



La façade sur la rue Vermeer depuis l'angle sud-est du groupe scolaire.  
Phot. Pierre Thibaut

La façade arrière et la cour de  
récréation depuis l'îlot 15d voisin.  
Au fond la place de Venise et le  
clocher de la chapelle Saint-Marc.

Phot. Pierre Thibaut  
IVR32\_20195900966NUCA

IVR32\_20195900359NUCA

## Dossiers liés

### Dossiers de synthèse :

Le patrimoine de l'enseignement de la ville nouvelle de Villeneuve d'Ascq (IA59005601)

### Oeuvre(s) contenue(s) :

### Oeuvre(s) en rapport :

Quartier L'Hôtel-de-Ville (IA59005342) Hauts-de-France, Nord, Villeneuve-d'Ascq, Quartier L'Hôtel-de-Ville

Auteur(s) du dossier : Leslie Dupuis

Copyright(s) : (c) Région Hauts-de-France - Inventaire général



L'entrée et la façade sur la rue Vermeer.

IVR32\_20195901002NUCA

Auteur de l'illustration : Pierre Thibaut

Date de prise de vue : 2019

(c) Région Hauts-de-France - Inventaire général

reproduction soumise à autorisation du titulaire des droits d'exploitation



La façade sur la cour partagée avec l'îlot 15d.

IVR32\_20195900980NUCA

Auteur de l'illustration : Pierre Thibaut

Date de prise de vue : 2019

(c) Région Hauts-de-France - Inventaire général

reproduction soumise à autorisation du titulaire des droits d'exploitation



Détail de la façade des logements de fonction, juxtaposés aux immeubles de l'îlot 15d, avec lequel le groupe scolaire partage la cour sud.

IVR32\_20195900981NUCA

Auteur de l'illustration : Pierre Thibaut

Date de prise de vue : 2019

(c) Région Hauts-de-France - Inventaire général

reproduction soumise à autorisation du titulaire des droits d'exploitation



La façade arrière et la cour de récréation depuis l'îlot 15d voisin. Au fond la place de Venise et le clocher de la chapelle Saint-Marc.

IVR32\_20195900966NUCA

Auteur de l'illustration : Pierre Thibaut

Date de prise de vue : 2019

(c) Région Hauts-de-France - Inventaire général

reproduction soumise à autorisation du titulaire des droits d'exploitation



La façade sur la rue Vermeer depuis l'angle sud-est du groupe scolaire.

IVR32\_20195900359NUCA

Auteur de l'illustration : Pierre Thibaut

Date de prise de vue : 2019

(c) Région Hauts-de-France - Inventaire général

reproduction soumise à autorisation du titulaire des droits d'exploitation