

Hauts-de-France, Pas-de-Calais
Berck
Berck-Plage
rue du Grand-Hôtel

Ancien Grand-Hôtel, devenu hôpital marin dit hôpital Cazin-Perrochaud (vestiges)

Références du dossier

Numéro de dossier : IA62001347

Date de l'enquête initiale : 2009

Date(s) de rédaction : 2015

Cadre de l'étude : enquête thématique régionale patrimoine hospitalier du Nord - Pas-de-Calais, patrimoine hospitalier

Degré d'étude : étudié

Désignation

Dénomination : hôtel de voyageurs, hôpital marin

Appellation : Grand-Hôtel, hôpital Cazin-Perrochaud

Compléments de localisation

Milieu d'implantation : en écart

Références cadastrales : 2006, CN1, 350

Historique

La création de cet établissement est en relation directe avec l'expulsion des religieuses Franciscaines qui desservaient le grand l'hôpital maritime en octobre 1892, expulsion qui se plaçait dans le cadre plus général de la laïcisation des hôpitaux dépendants de l'administration de l'Assistance publique de Paris. Ces religieuses, alors au nombre de 75, demeurèrent à Berck et emménagèrent, en un premier temps, dans une ancienne pension de famille, prise en location, sise rue de l'Impératrice où elles ouvrirent incontinent un établissement de soin pour enfants. Vu l'exiguïté des locaux, elles ne tardèrent pas à quitter cette pension de famille pour aller s'installer dès 1893 ou 1894 dans l'édifice occupé précédemment par le Grand-Hôtel, sis en bordure de plage immédiatement au nord de l'hôpital Rothschild, qu'elles louèrent au début. Cet édifice leur fut ensuite cédé par le docteur François Calot après qu'il en eut fait l'acquisition à leur intention. Elles agrandirent les locaux en y ajoutant, en 1898, sur le flanc sud de l'ancien Grand-Hôtel une chapelle et, en 1899, à l'angle sud-ouest, un corps de bâtiment pour y loger leur communauté. Dès 1892, lors de leur emménagement rue de l'Impératrice, elles avaient baptisé leur établissement institut ou hôpital Cazin-Perrochaud.

La façade donnant sur la plage du Grand-Hôtel était semble-t-il, déjà pourvue de balcons en bois à tous les niveaux, mais ces balcons s'avèrent insuffisamment profonds, hormis peut-être au rez-de-chaussée, pour pouvoir y installer commodément les malades sur des chaises longues et surtout pour éventuellement y rouler leurs lits depuis les chambres lorsque ces malades étaient grabataires. Aussi ajouta-t-on, en 1924, au devant des deux premiers niveaux d'élévation de la façade donnant sur la plage, une structure en béton armé constituée de larges terrasses de cure supportées sur l'avant par des poteaux. Pour pouvoir arrimer solidement cette pesante structure aux murs gouttereaux et pignons de la façade de l'hôtel, ces murs, originellement en planches, furent refaits ou plus probablement doublés en maçonnerie de brique. Ce fut durant la même période de l'entre-deux-guerres qu'au moins deux nouveaux corps de bâtiments furent ajoutés à l'arrière, dans le prolongement de l'aile nord de l'ancien Grand-Hôtel, ce qui fut réalisé très probablement en deux temps si l'on considère la différence de style de ces bâtiments. Aussi, la capacité d'accueil de l'établissement atteignit-elle l'effectif de 450 enfants et adolescents des deux sexes dans les années 1930.

Il semble que cet établissement ait été moins dégradé durant les années de l'Occupation que les autres hôpitaux de Berck, et ce grâce aux démarches effectuées par les religieuses auprès de l'armée allemande. Après les travaux de remise en état indispensables au lendemain de la Seconde Guerre mondiale, la seule intervention architecturale notable fut la

surélévation de la structure en béton armé des terrasses adossées à la façade côté plage, d'un niveau de plancher en béton supplémentaire, ce de manière à couvrir le troisième niveau de terrasse de cure qui était jusqu'alors découvert et à établir de ce fait une terrasse découverte au-dessus ; par ailleurs, ce qui était vraisemblablement à l'origine un étage de comble fut mué en un étage attique par légère surélévation des murs gouttereaux au-dessus de la corniche. L'établissement fut finalement désaffecté, puis vendu en juillet 2003 à un promoteur, enfin rasé en 2005, sauf la chapelle, pour être remplacé par une résidence.

L'édifice se composait de deux parties d'époque et de construction bien distinctes : d'une part l'ancien Grand-hôtel, construit vraisemblablement en pans de bois avec essentage de planches, d'autre part les bâtiments édifiés après le rachat de cet hôtel par les religieuses qui étaient en maçonnerie de brique. Les terrasses de cure d'air ajoutées en 1924 sur toute la longueur de la façade donnant sur la mer, étaient faites en béton armé et reposaient sur une structure de poteaux constituée du même matériau.

Un escalier de distribution extérieure suspendu en charpente, lequel jouait très vraisemblablement le rôle d'escalier de secours, était accolé à la façade postérieure - celle donnant sur la cour - du bâtiment de l'ancien Grand-Hôtel. Jusqu'à son agrandissement sur son flanc sud en vue de l'établissement d'un bâtiment pour loger la communauté religieuses, le Grand-hôtel présentait une façade antérieure - celle donnant sur la plage - qui était ordonnancée.

Période(s) principale(s) : 4e quart 19e siècle, 1er quart 20e siècle

Dates : 1898 (daté par source), 1899 (daté par travaux historiques), 1924 (daté par source)

Description

Il ne subsiste aujourd'hui que la chapelle, construite en briques masquées par un enduit et couverte d'ardoises.

Éléments descriptifs

Matériau(x) du gros-oeuvre, mise en oeuvre et revêtement : brique enduit

Matériau(x) de couverture : ardoise

Plan : plan allongé

Étage(s) ou vaisseau(x) : 3 vaisseaux

Couvrements :

Type(s) de couverture : toit à longs pans, pignon couvert

Typologies et état de conservation

Typologies : style néogothique

État de conservation : vestiges

Références documentaires

Documents d'archive

- MÉRIAT Philippe. **Le Tout-Berck. Guide général de la plage de Berck-s-Mer (Pas-de-Calais), contenant tous les renseignements utiles aux baigneurs, touristes, propriétaires et commerçants.** Berck-sur-Mer : imprimerie du Journal de Berck, 1904-1905.

Documents figurés

- **35. Berck-Plage. L'hôpital Cazin-Perrochaud.** Carte postale, 1er quart 20e siècle (coll. part.).
- **Berck-Plage. L'hôpital Cazin-Perrochaud.** Carte postale, 1er quart 20e siècle (coll. part.).
- **98. Berck-Plage. Hôpital Cazin-Perrochaud.** Carte postale, 1er quart 20e siècle (coll. part.).
- **78. Berck-Plage. Hôpital Cazin-Perrochaud.** Carte postale, 1er quart 20e siècle (coll. part.).
- **85. Berck-Plage. Hôpital Cazin-Perrochaud. La tour.** Carte postale, 1er quart 20e siècle (coll. part.).
- **95. Berck-Plage. L'hôpital Cazin-Perrochaud et sa chapelle.** Carte postale, 1er quart 20e siècle (coll. part.).

- **102. Berck-Plage. Hôpital Cazin-Perrochaud.** Carte postale, 1er quart 20e siècle (coll. part.).
- **14. Berck-Plage. Hôpital Cazin-Perrochaud - cure de soleil.** Carte postale, 1er quart 20e siècle (coll. part.).
- **1768. Berck-Plage. Les enfants de l'hôpital Cazin-Perrochaud.** Carte postale, 1er quart 20e siècle (coll. part.).
- **T. G. 793. Berck-Plage. Hôpital Cazin-Perrochaud. Galerie de cures marines.** Carte postale, vers 1925 (coll. part.).
- **T. G. 797. Berck-Plage. Les nouvelles galeries de cures marines de l'hôpital Cazin-Perrochaud construite en 1924 face à la mer.** Carte postale, 1er quart 20e siècle (coll. part.).
- **[Berck-Plage. Hôpital Cazin-Perrochaud. Vue depuis la plage].** Carte postale, vers 1925 (coll. part.).
- **[Berck-Plage. Hôpital Cazin-Perrochaud. Vue depuis le sud].** Carte postale, vers 1925 (coll. part.).
- **19. Berck-Plage. Hôpital Cazin-Perrochaud. Salle d'opération.** Carte postale, vers 1925 (coll. part.).
- **Berck-Plage. Réfectoire de l'hôpital Cazin-Perrochaud.** Carte postale, 1er quart 20e siècle (coll. part.).
- **159. Berck-Plage. Hôpital Cazin-Perrochaud. Dortoir des filles.** Carte postale, vers 1925 (coll. part.).
- **160. Berck-Plage. Hôpital Cazin-Perrochaud. Dortoir des garçons.** Carte postale, vers 1925 (coll. part.).
- **Berck-Plage. Hôpital Cazin-Perrochaud. Infirmerie des filles.** Carte postale, 1er quart 20e siècle (coll. part.).
- **Berck-Plage. Hôpital Cazin-Perrochaud. Infirmerie des garçons.** Carte postale, 1er quart 20e siècle (coll. part.).
- **[Berck-Plage. Hôpital Cazin-Perrochaud. Vue aérienne].** Carte postale, vers 1950 (coll. part.).
- **[Berck-Plage. Hôpital Cazin-Perrochaud. Vue aérienne].** Carte postale, 3e quart 20e siècle (coll. part.).

Bibliographie

- GAUSSERON, Bernard-Henri. **La santé par la mer. Berck-Plage.** Paris : imprimerie Larousse, 1902, "L'hôpital Cazin-Perrochaud". p. 25-29.
- GIRET Joseph. "Historique des hôpitaux de Berck. Institut Cazin-Perrochaud". *Dossiers archéologiques, historiques et culturels du Nord et du Pas-de-Calais*, 1983, n°16. p. 7-15.
- CHARLATÉ, Frédéric. **Berck-sur-Mer, station médicale.** *Histoire des sciences médicales*, tome XXXIX, N°3 (2005, 3e trimestre).

Illustrations



Elévation antérieure donnant sur la plage de l'ancien Grand Hôtel, état avant la construction du bâtiment de la communauté religieuse sur son flanc sud, vue de trois-quarts droit. Carte postale, 1er quart 20e siècle (coll. part.).

Phot. Stein Eddy

IVR31_20126200325NUC

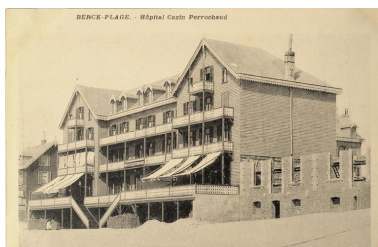

Elévation antérieure de l'ancien Grand Hôtel, état au moment du début de la construction, sur le flanc droit, du bâtiment de la communauté religieuse, vue générale prise de trois-quarts droit. Carte postale, 1er quart 20e siècle (coll. part.).

Phot. Bouvet Hubert

IVR31_20146202253NUC



Elévation antérieure, état avant la suppression des balcons et terrasses en charpente du bâtiment de l'ancien Grand-hôtel, vue de trois-quarts gauche. Carte postale, 1er quart 20e siècle (coll. part.).

Phot. Stein Eddy

IVR31_20066200173NUC

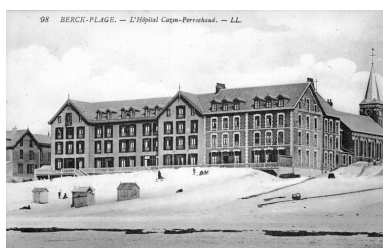

Elévation antérieure, état après la suppression des balcons et terrasses en charpente autour de 1920, vue de trois-quarts droit. Carte postale, 1er quart 20e siècle (coll. part.).

Phot. Stein Eddy

IVR31_20066200123NUC

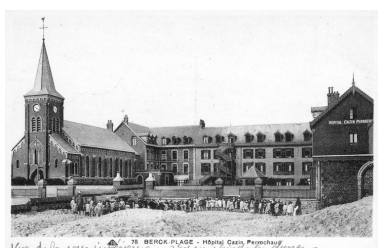

Elévation postérieure du corps de logis principal, et aile sud formée par le retour du bâtiment de la communauté prolongé par la chapelle, vue de trois-quarts droit montrant, au premier plan, les petits pensionnaires alignés devant le mur de clôture de la cour intérieure. Carte postale, 1er quart 20e siècle (coll. part.).

Phot. Stein Eddy

IVR31_20066200124NUC



Elévation postérieure, vue générale prise de trois-quarts gauche avec la façade de la chapelle au premier plan. Carte postale, 1er quart 20e siècle (coll. part.).

Phot. Bouvet Hubert

IVR31_20146202255NUC

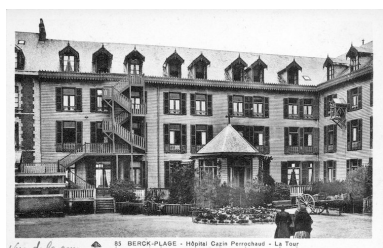

Elévation postérieure du corps de logis principal, détail de la partie droite construite en bois correspondant à l'ancien Grand Hôtel, et extrémité proximale de l'aile nord. Carte postale, 1er quart 20e siècle (coll. part.).

Phot. Stein Eddy

IVR31_20066200125NUC



Elévation postérieure, vue générale prise de trois-quarts droit. Carte postale, 1er quart 20e siècle (coll. part.).

Phot. Bouvet Hubert

IVR31_20146202256NUC



Ensemble des bâtiments, parmi lesquels se trouve la chapelle, fermant la cour du côté sud, élévation sur la rue, vue prise de trois-quarts droit. Carte postale, 1er quart 20e siècle (coll. part.).

Phot. Thibaut Pierre (reproduction)

IVR31_20066200385NUC



Vue générale. Carte postale, vers 1925 (coll. part.).
Phot. Thibaut Pierre (reproduction)
IVR31_19956200076XB



Dortoir des garçons dit infirmerie des garçons, vue générale. Carte postale, 1er quart 20e siècle (coll. part.).
Phot. Bouvet Hubert
IVR31_20146202250NUC

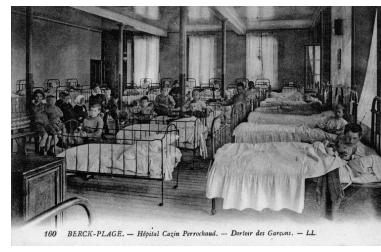

Dortoir des garçons, vue générale. Carte postale, 1er quart 20e siècle (coll. part.).
Phot. Stein Eddy
IVR31_20136200132NUC

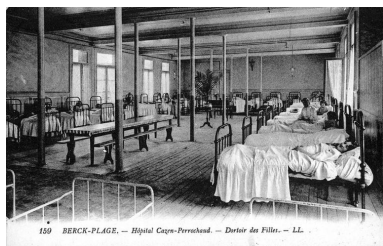

Dortoir des filles, vue générale. Carte postale, 1er quart 20e siècle (coll. part.).
Phot. Stein Eddy
IVR31_20056200442NUC



Dortoir des garçons dit infirmerie des garçons, vue générale montrant des enfants s'adonnant à des jeux. Carte postale, 1er quart 20e siècle (coll. part.).
Phot. Bouvet Hubert
IVR31_20146202248NUC



Réfectoire des filles, vue générale prise lors d'un repas. Carte postale, 1er quart 20e siècle (coll. part.).
Phot. Bouvet Hubert
IVR31_20146202251NUC



Dortoir des filles dit infirmerie des filles, vue générale. Carte postale, 1er quart 20e siècle (coll. part.).
Phot. Bouvet Hubert
IVR31_20146202249NUC

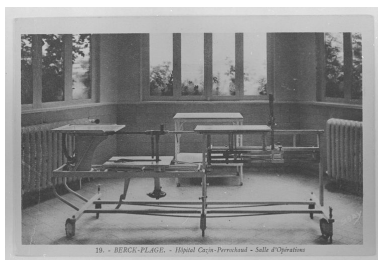

Salle d'opérations, détail de la table d'opération. Carte postale, 1er quart 20e siècle (coll. part.).
Phot. Thibaut Pierre (reproduction)
IVR31_19956200051XB



Élévation sur la plage, état après la construction des galeries de cure en béton armé, vue générale prise de trois-quarts droit. Carte postale, vers 1925 (coll. part.).
Phot. Thibaut Pierre (reproduction)
IVR31_20066200459NUC

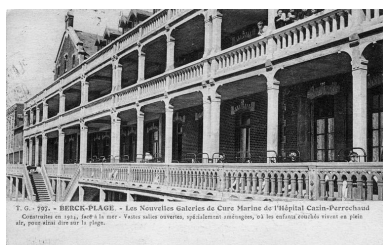

Élévation antérieure donnant sur la plage, partie inférieure de la façade prise en enfilade montrant le détail des galeries de cure. Carte postale, vers 1925 (coll. part.).
Phot. Stein Eddy
IVR31_20086200004NUC



Élévation antérieure, galerie du rez-de-chaussée prolongée par une terrasse où sont alignés les lits de malade, vue en enfilade. Carte postale, vers 1925 (coll. part.).
Phot. Stein Eddy
IVR31_20066200015NUC



Élévation antérieure donnant sur la plage, terrasse de cure découverte s'étendant au-devant du 2e étage, vue en enfilade avec des malades allongés sur leur lit. Carte postale, 1er quart 20e siècle (coll. part.).
Phot. Bouvet Hubert

IVR31_20146202252NUC



Vue aérienne prise depuis l'ouest peu après les destructions du front de mer durant la Seconde Guerre mondiale. Carte postale, milieu 20e siècle (coll. part.).

Phot. Stein Eddy

IVR31_20076200019NUC



Elévation antérieure après le remplacement des galeries de cure en charpente par des galeries en béton armé, vue générale prise de trois-quarts gauche. Carte postale, vers 1925 (coll. part.).

Phot. Stein Eddy

IVR31_20066200479NUC



Vue aérienne de l'établissement prise depuis l'ouest, montrant la façade antérieure alors dotée d'un 3e niveau de galerie de cure. Carte postale, 3e quart 20e siècle (coll. part.).

Phot. Stein Eddy

IVR31_20156200209NUCA



Elévation postérieure du corps de logis principal, détail de la partie droite et extrémité proximale de l'aile nord après la restauration générale et les profonds remaniements consécutifs à la seconde guerre mondiale. Carte postale, 3e quart 20e siècle (coll. part.).

Phot. Stein Eddy

IVR31_20066200336NUC



Vue d'ensemble de trois-quarts de la façade avec la tour de clocher, 1888 (pose de la première pierre), 1889.

Phot. Richard Klein

IVR31_19966201487ZE

Dossiers liés

Oeuvre(s) partie(s) constituante(s) étudiée(s) : Chapelle Sainte-Elisabeth de Hongrie dite chapelle Cazin-Perrochaud (IA62001712) Nord-Pas-de-Calais, Pas-de-Calais, Berck, rue du Grand-Hôtel

Dossiers de synthèse :

Hôpitaux marins de Berck [refdoc] (IA62002963)

Les hôtels de voyageurs de Berck (IA62001514) Nord-Pas-de-Calais, Pas-de-Calais, Berck

Oeuvre(s) contenue(s) :

Oeuvre(s) en rapport :

Station balnéaire (IA62001502) Nord-Pas-de-Calais, Pas-de-Calais, Berck

Auteur(s) du dossier : Pierre-Louis Laget

Copyright(s) : (c) Région Hauts-de-France - Inventaire général



Elévation antérieure donnant sur la plage de l'ancien Grand Hôtel, état avant la construction du bâtiment de la communauté religieuse sur son flanc sud, vue de trois-quarts droit. Carte postale, 1er quart 20e siècle (coll. part.).

IVR31_20126200325NUC

Auteur de l'illustration : Stein Eddy

(c) Région Hauts-de-France - Inventaire général

reproduction soumise à autorisation du titulaire des droits d'exploitation

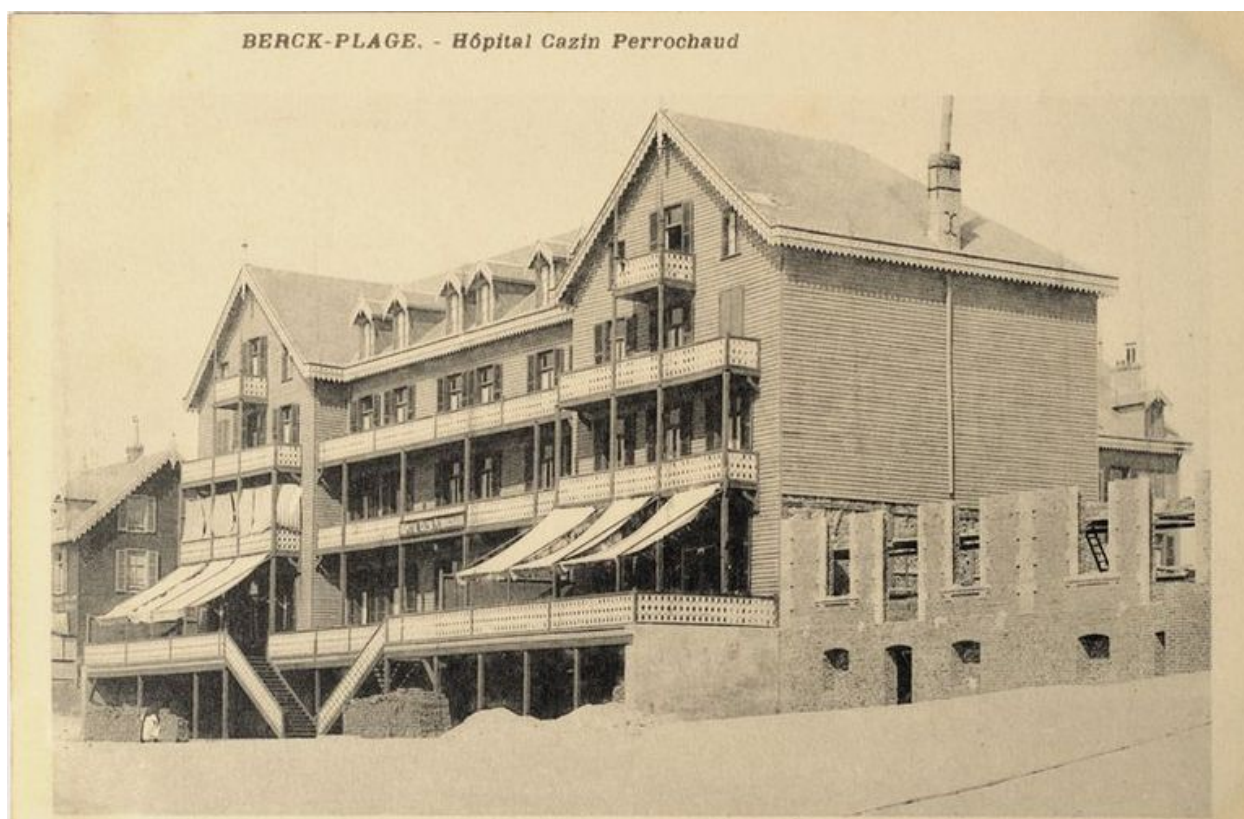

Elévation antérieure de l'ancien Grand Hôtel, état au moment du début de la construction, sur le flanc droit, du bâtiment de la communauté religieuse, vue générale prise de trois-quarts droit. Carte postale, 1er quart 20e siècle (coll. part.).

IVR31_20146202253NUC

Auteur de l'illustration : Bouvet Hubert

(c) Région Hauts-de-France - Inventaire général

reproduction soumise à autorisation du titulaire des droits d'exploitation



Elévation antérieure, état avant la suppression des balcons et terrasses en charpente du bâtiment de l'ancien Grand-hôtel, vue de trois-quarts gauche. Carte postale, 1er quart 20e siècle (coll. part.).

IVR31_20066200173NUC

Auteur de l'illustration : Stein Eddy

(c) Région Hauts-de-France - Inventaire général

reproduction soumise à autorisation du titulaire des droits d'exploitation

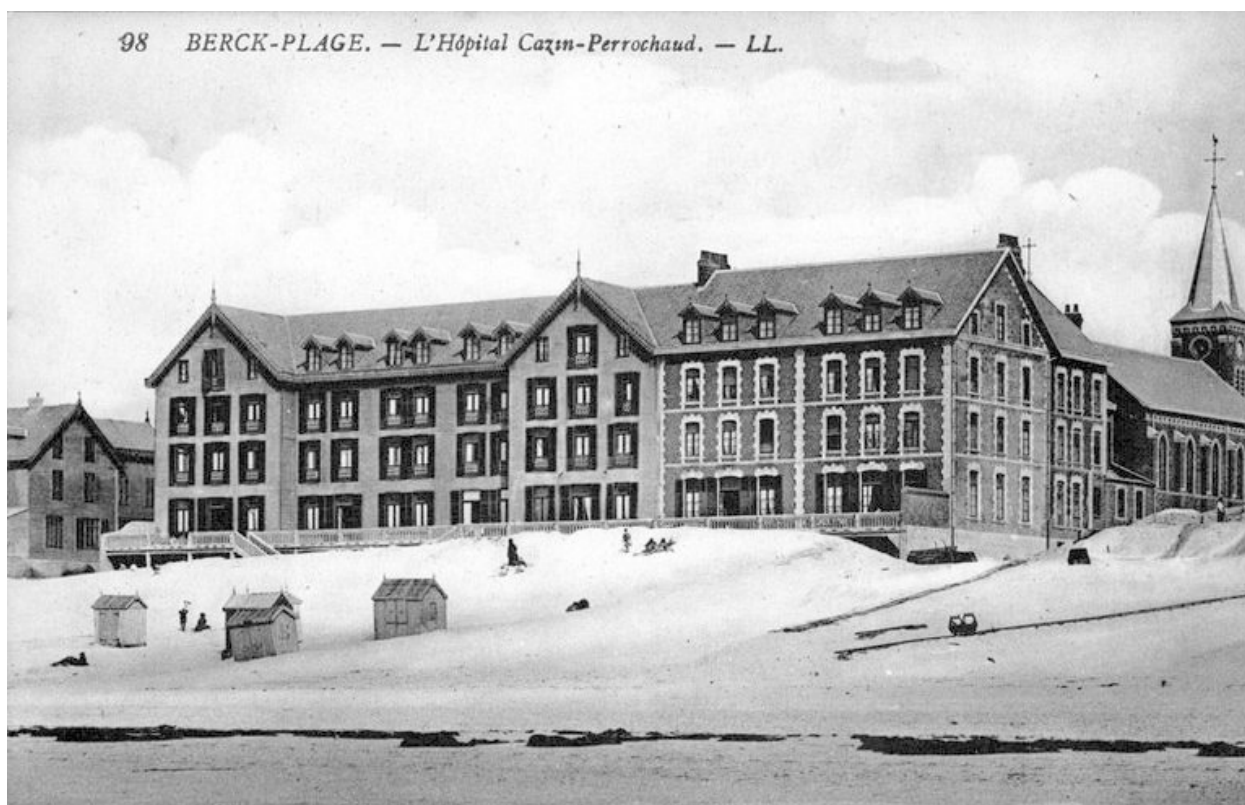

Elévation antérieure, état après la suppression des balcons et terrasses en charpente autour de 1920, vue de trois-quarts droit. Carte postale, 1er quart 20e siècle (coll. part.).

IVR31_20066200123NUC

Auteur de l'illustration : Stein Eddy

(c) Région Hauts-de-France - Inventaire général

reproduction soumise à autorisation du titulaire des droits d'exploitation

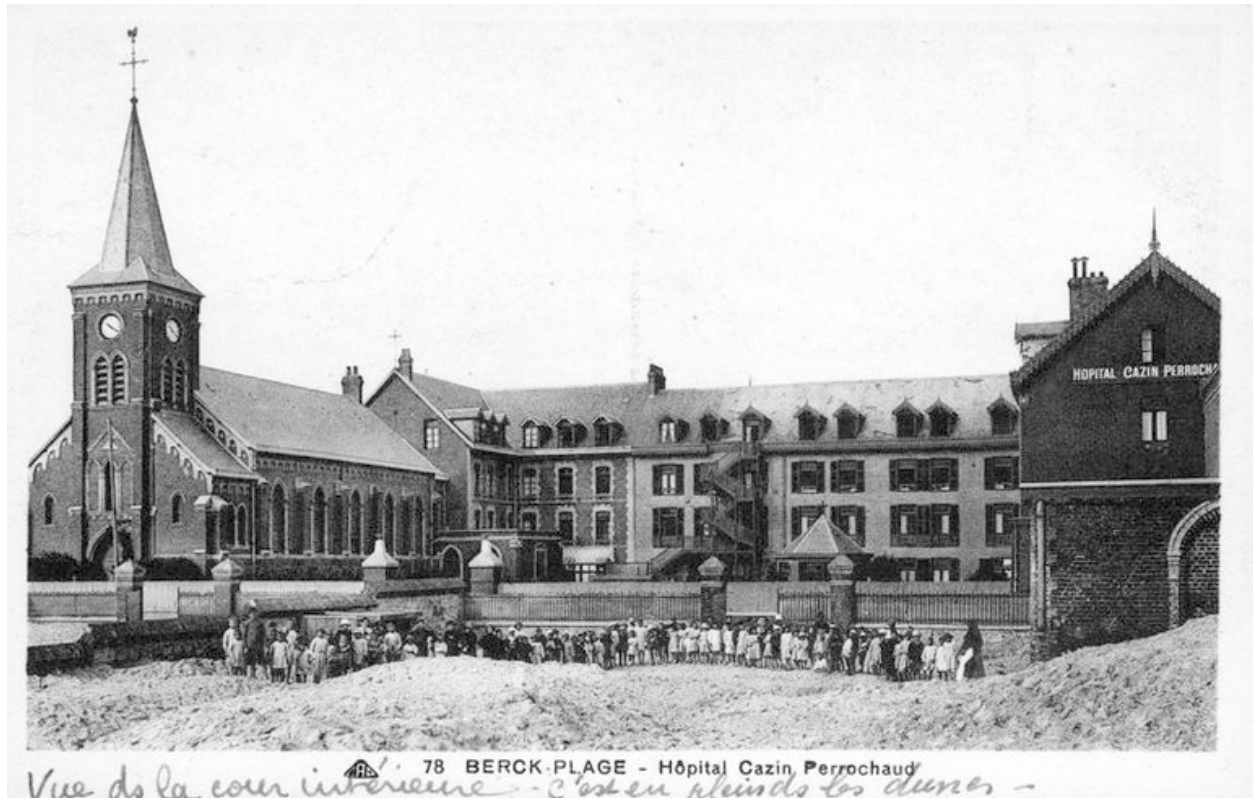

Élévation postérieure du corps de logis principal, et aile sud formée par le retour du bâtiment de la communauté prolongé par la chapelle, vue de trois-quarts droit montrant, au premier plan, les petits pensionnaires alignés devant le mur de clôture de la cour intérieure. Carte postale, 1er quart 20e siècle (coll. part.).

IVR31_20066200124NUC

Auteur de l'illustration : Stein Eddy

(c) Région Hauts-de-France - Inventaire général

reproduction soumise à autorisation du titulaire des droits d'exploitation



Elévation postérieure, vue générale prise de trois-quarts gauche avec la façade de la chapelle au premier plan. Carte postale, 1er quart 20e siècle (coll. part.).

IVR31_20146202255NUC

Auteur de l'illustration : Bouvet Hubert

(c) Région Hauts-de-France - Inventaire général

reproduction soumise à autorisation du titulaire des droits d'exploitation



Elévation postérieure du corps de logis principal, détail de la partie droite construite en bois correspondant à l'ancien Grand Hôtel, et extrémité proximale de l'aile nord. Carte postale, 1er quart 20e siècle (coll. part.).

IVR31_20066200125NUC

Auteur de l'illustration : Stein Eddy

(c) Région Hauts-de-France - Inventaire général

reproduction soumise à autorisation du titulaire des droits d'exploitation



Elévation postérieure, vue générale prise de trois-quarts droit. Carte postale, 1er quart 20e siècle (coll. part.).

IVR31_20146202256NUC

Auteur de l'illustration : Bouvet Hubert

(c) Région Hauts-de-France - Inventaire général

reproduction soumise à autorisation du titulaire des droits d'exploitation



Ensemble des bâtiments, parmi lesquels se trouve la chapelle, fermant la cour du côté sud, élévation sur la rue, vue prise de trois-quarts droit. Carte postale, 1er quart 20e siècle (coll. part.).

IVR31_20066200385NUC

Auteur de l'illustration : Thibaut Pierre (reproduction)

(c) Région Hauts-de-France - Inventaire général

reproduction soumise à autorisation du titulaire des droits d'exploitation



Vue générale. Carte postale, vers 1925 (coll. part.).

IVR31_19956200076XB

Auteur de l'illustration : Thibaut Pierre (reproduction)

(c) Région Hauts-de-France - Inventaire général

reproduction soumise à autorisation du titulaire des droits d'exploitation



Dortoir des garçons dit infirmerie des garçons, vue générale. Carte postale, 1er quart 20e siècle (coll. part.).

IVR31_20146202250NUC

Auteur de l'illustration : Bouvet Hubert

(c) Région Hauts-de-France - Inventaire général

reproduction soumise à autorisation du titulaire des droits d'exploitation



Dortoir des garçons, vue générale. Carte postale, 1er quart 20e siècle (coll. part.).

IVR31_20136200132NUC

Auteur de l'illustration : Stein Eddy

(c) Région Hauts-de-France - Inventaire général

reproduction soumise à autorisation du titulaire des droits d'exploitation

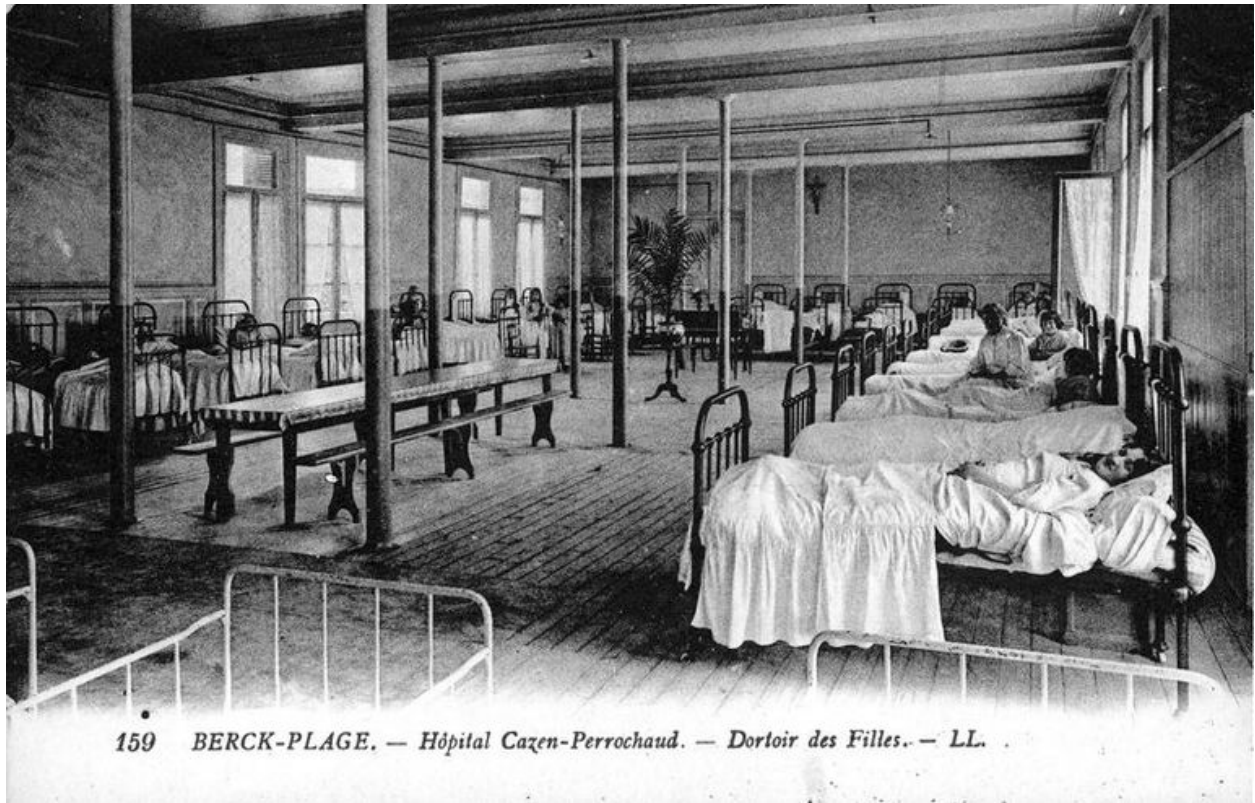

Dortoir des filles, vue générale. Carte postale, 1er quart 20e siècle (coll. part.).

IVR31_20056200442NUC

Auteur de l'illustration : Stein Eddy

(c) Région Hauts-de-France - Inventaire général

reproduction soumise à autorisation du titulaire des droits d'exploitation



Dortoir des garçons dit infirmerie des garçons, vue générale montrant des enfants s'adonnant à des jeux. Carte postale, 1er quart 20e siècle (coll. part.).

IVR31_20146202248NUC

Auteur de l'illustration : Bouvet Hubert

(c) Région Hauts-de-France - Inventaire général

reproduction soumise à autorisation du titulaire des droits d'exploitation



Réfectoire des filles, vue générale prise lors d'un repas. Carte postale, 1er quart 20e siècle (coll. part.).

IVR31_20146202251NUC

Auteur de l'illustration : Bouvet Hubert

(c) Région Hauts-de-France - Inventaire général

reproduction soumise à autorisation du titulaire des droits d'exploitation



Dortoir des filles dit infirmerie des filles, vue générale. Carte postale, 1er quart 20e siècle (coll. part.).

IVR31_20146202249NUC

Auteur de l'illustration : Bouvet Hubert

(c) Région Hauts-de-France - Inventaire général

reproduction soumise à autorisation du titulaire des droits d'exploitation

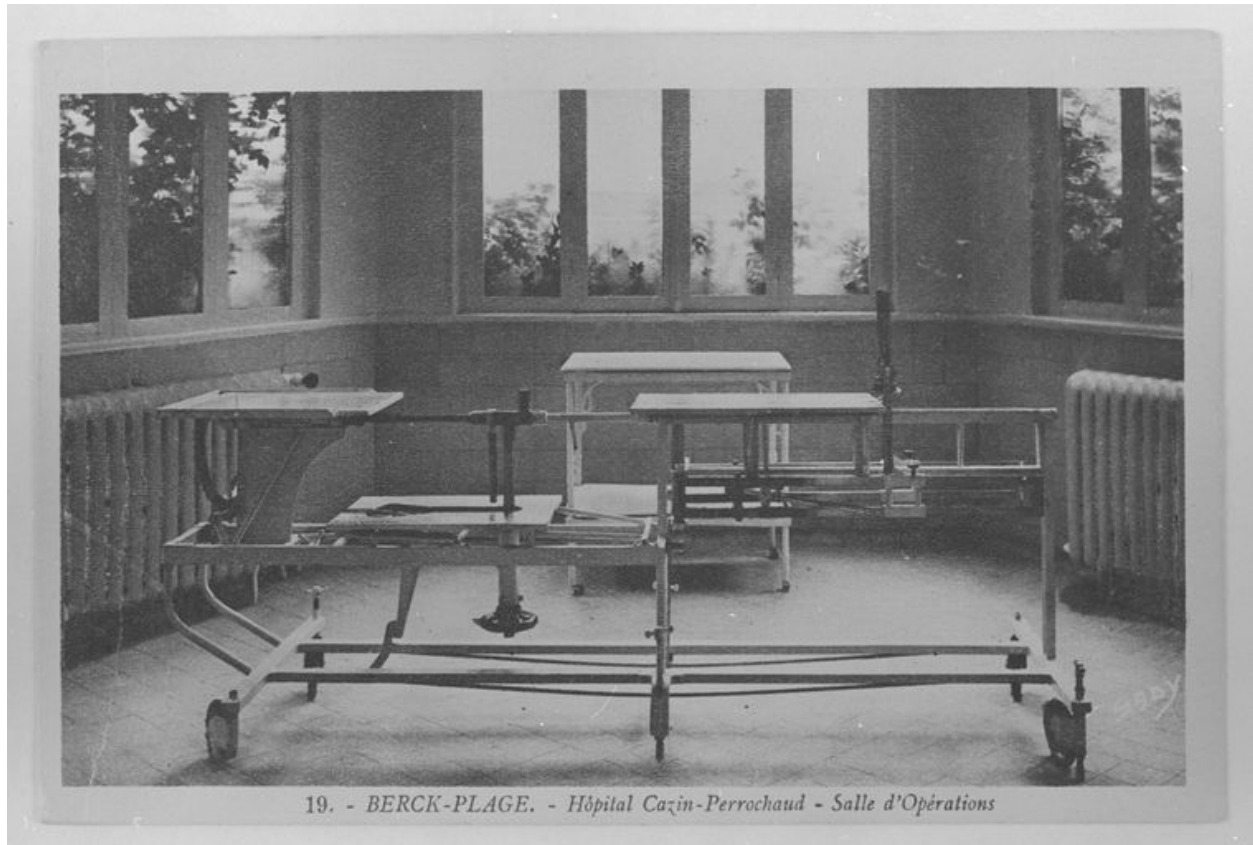

Salle d'opérations, détail de la table d'opération. Carte postale, 1er quart 20e siècle (coll. part.).

IVR31_19956200051XB

Auteur de l'illustration : Thibaut Pierre (reproduction)

(c) Région Hauts-de-France - Inventaire général

reproduction soumise à autorisation du titulaire des droits d'exploitation



Elévation sur la plage, état après la construction des galeries de cure en béton armé, vue générale prise de trois-quarts droit. Carte postale, vers 1925 (coll. part.).

IVR31_20066200459NUC

Auteur de l'illustration : Thibaut Pierre (reproduction)

(c) Région Hauts-de-France - Inventaire général

reproduction soumise à autorisation du titulaire des droits d'exploitation

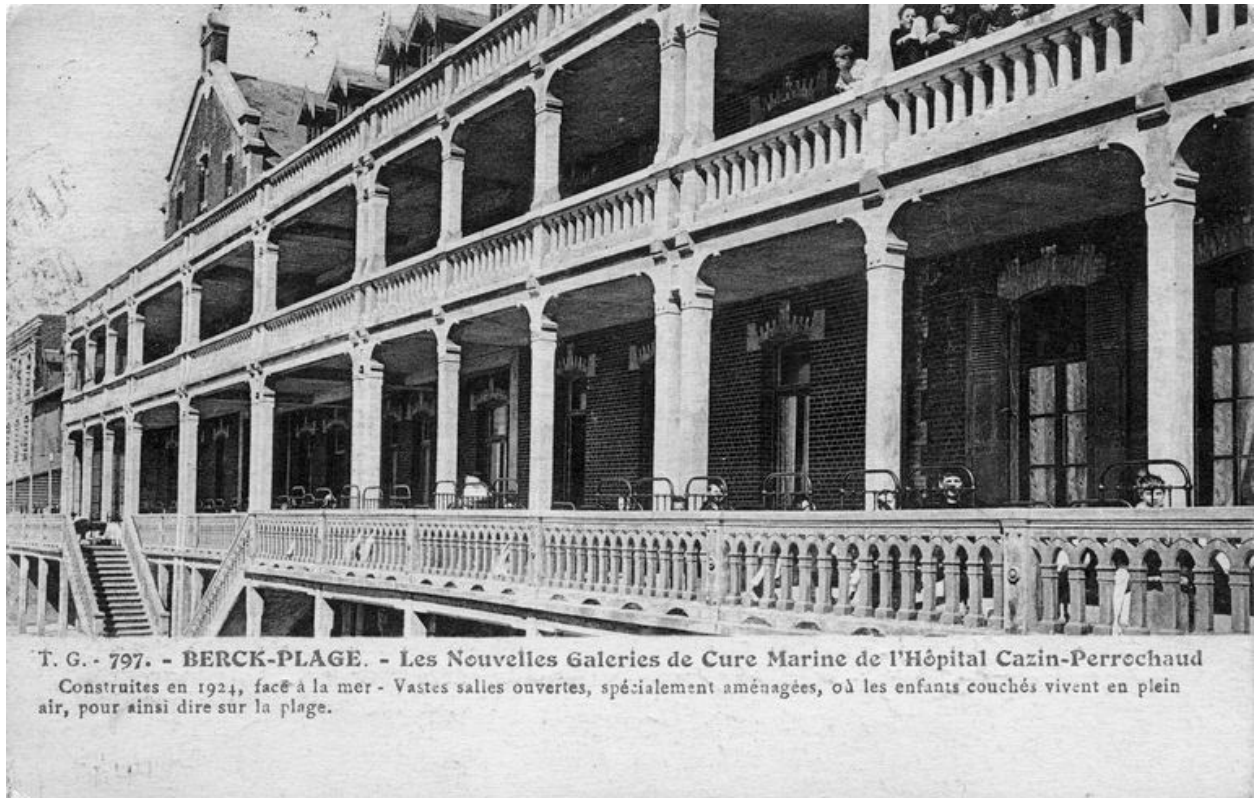

Elévation antérieure donnant sur la plage, partie inférieure de la façade prise en enfilade montrant le détail des galeries de cure. Carte postale, vers 1925 (coll. part.).

IVR31_20086200004NUC

Auteur de l'illustration : Stein Eddy

(c) Région Hauts-de-France - Inventaire général

reproduction soumise à autorisation du titulaire des droits d'exploitation

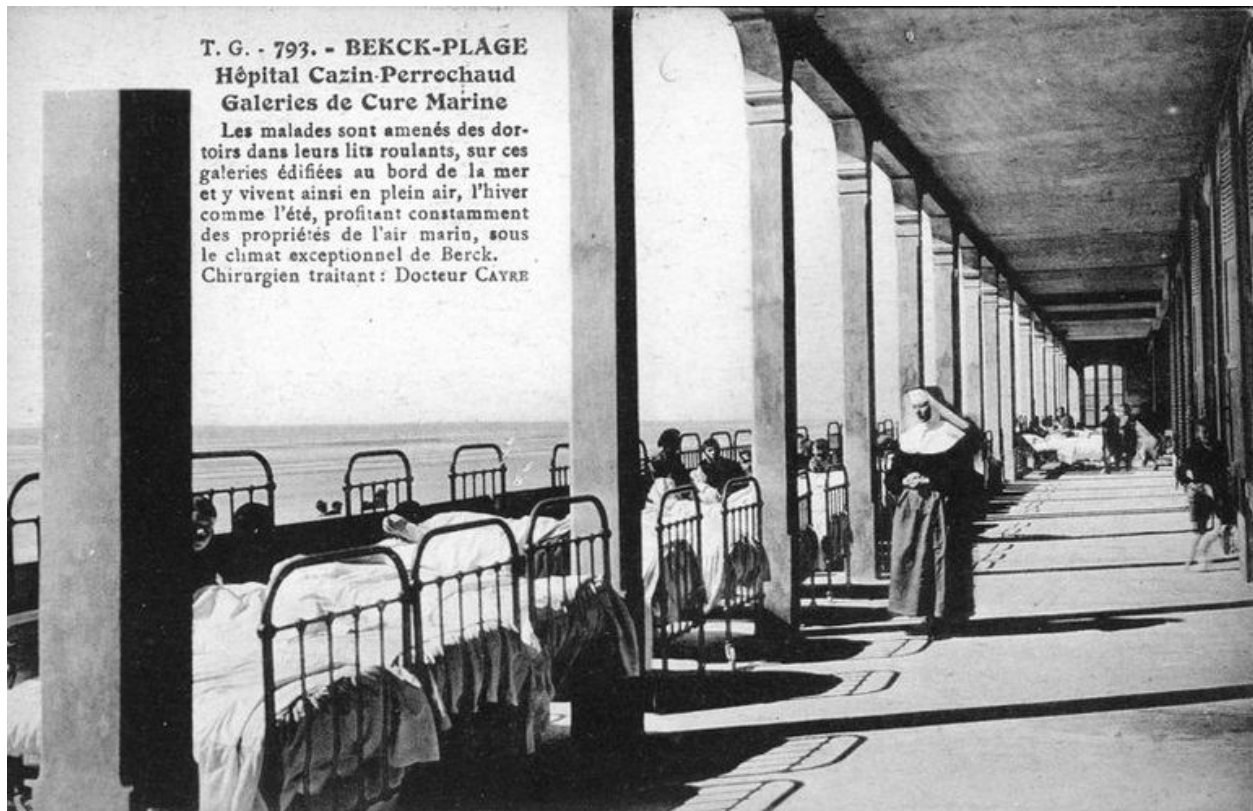

Elévation antérieure, galerie du cure du rez-de-chaussée prolongée par une terrasse où sont alignés les lits de malade, vue en enfilade. Carte postale, vers 1925 (coll. part.).

IVR31_20066200015NUC

Auteur de l'illustration : Stein Eddy

(c) Région Hauts-de-France - Inventaire général

reproduction soumise à autorisation du titulaire des droits d'exploitation

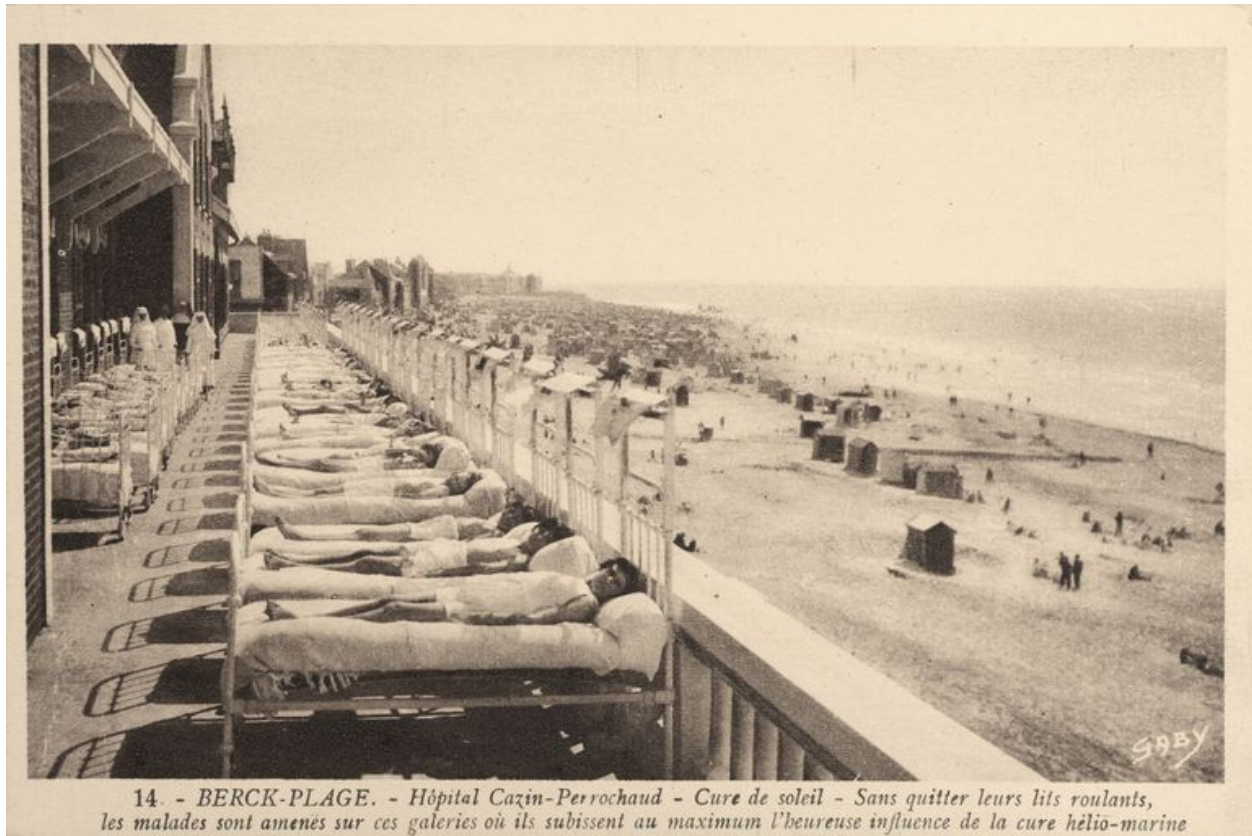

Elévation antérieure donnant sur la plage, terrasse de cure découverte s'étendant au-devant du 2e étage, vue en enfilade avec des malades allongés sur leur lit. Carte postale, 1er quart 20e siècle (coll. part.).

IVR31_20146202252NUC

Auteur de l'illustration : Bouvet Hubert

(c) Région Hauts-de-France - Inventaire général

reproduction soumise à autorisation du titulaire des droits d'exploitation



Vue aérienne prise depuis l'ouest peu après les destructions du front de mer durant la Seconde Guerre mondiale. Carte postale, milieu 20e siècle (coll. part.).

IVR31_20076200019NUC

Auteur de l'illustration : Stein Eddy

(c) Région Hauts-de-France - Inventaire général

reproduction soumise à autorisation du titulaire des droits d'exploitation



Elévation antérieure après le remplacement des galeries de cure en charpente par des galeries en béton armé, vue générale prise de trois-quarts gauche. Carte postale, vers 1925 (coll. part.).

IVR31_20066200479NUC

Auteur de l'illustration : Stein Eddy

(c) Région Hauts-de-France - Inventaire général

reproduction soumise à autorisation du titulaire des droits d'exploitation



Vue aérienne de l'établissement prise depuis l'ouest, montrant la façade antérieure alors dotée d'un 3e niveau de galerie de cure. Carte postale, 3e quart 20e siècle (coll. part.).

IVR31_20156200209NUCA

Auteur de l'illustration : Stein Eddy

(c) Région Hauts-de-France - Inventaire général

reproduction soumise à autorisation du titulaire des droits d'exploitation



Elévation postérieure du corps de logis principal, détail de la partie droite et extrémité proximale de l'aile nord après la restauration générale et les profonds remaniements consécutifs à la seconde guerre mondiale. Carte postale, 3e quart 20e siècle (coll. part.).

IVR31_20066200336NUC

Auteur de l'illustration : Stein Eddy

(c) Région Hauts-de-France - Inventaire général

reproduction soumise à autorisation du titulaire des droits d'exploitation



Vue d'ensemble de trois-quarts de la façade avec la tour de clocher, 1888 (pose de la première pierre), 1889.

IVR31_19966201487ZE

Auteur de l'illustration : Richard Klein

(c) Région Hauts-de-France - Inventaire général

reproduction soumise à autorisation du titulaire des droits d'exploitation