

Hauts-de-France, Somme
Pierregot
Eglise paroissiale Saint-Jean-Baptiste

Tableau : La Décollation de saint Jean-Baptiste

Références du dossier

Numéro de dossier : IM80000434
Date de l'enquête initiale : 1999
Date(s) de rédaction : 2000
Cadre de l'étude : inventaire topographique canton de Villers-Bocage, mobilier et objets religieux
Degré d'étude : étudié

Désignation

Dénomination : tableau
Titres : Décollation de saint Jean-Baptiste (La)

Compléments de localisation

Milieu d'implantation : en village
Emplacement dans l'édifice : nef, au-dessus de la tribune

Historique

Cette oeuvre assez grossière, du 17e siècle ou du 18e siècle, est l'ancien tableau d'autel de l'église de Pierregot, dédiée à saint Jean-Baptiste. En 1870, la commune avait demandé à l'Etat l'envoi d'un tableau sur le même sujet, pour renouveler le décor de l'église, mais elle obtint une Nativité de la Vierge. La Décollation de saint Jean-Baptiste fut alors transportée sur le mur occidental de la nef, et son cadre fut recoupé pour s'adapter à son nouvel emplacement. En 1981, l'oeuvre était très abîmée. Elle a peu après été restaurée par un habitant de la commune, qui a rendu la toile de nouveau lisible.

Période(s) principale(s) : 17e siècle, 18e siècle (?)

Description

Éléments descriptifs

Catégorie(s) technique(s) : peinture
Éléments structurels, forme, fonctionnement : plan, rectangulaire vertical

Matériaux : matériau textile (support) : peinture à l'huile

Mesures :

Dimensions approximatives, hors cadre : h = 280, la = 180. Dimensions approximatives avec cadre : h = 310, la = 225.

Représentations :

scène ; saint Jean-Baptiste, décollation, bourreau, Salomé, Hérodiade

Le bourreau remet la tête de saint Jean-Baptiste, dont le corps est étendu à ses pieds, sur le plat que lui présente Salomé accompagnée d'Hérodiade.

État de conservation

Bon état général. Décollements et pertes de matière dans le bas du tableau. Cadre recoupé dans le bas et aux coins supérieurs.

Statut, intérêt et protection

L'intégralité du dossier est consultable au centre de documentation de l'Inventaire et du Patrimoine culturel.

Statut de la propriété : propriété de l'Etat

Illustrations



Vue générale.
Phot. Irwin Leullier
IVR22_20008000520VA

Dossiers liés

Oeuvre(s) contenue(s) :

Auteur(s) du dossier : Sandrine Platerier, Judith Förstel

Copyright(s) : (c) Région Hauts-de-France - Inventaire général

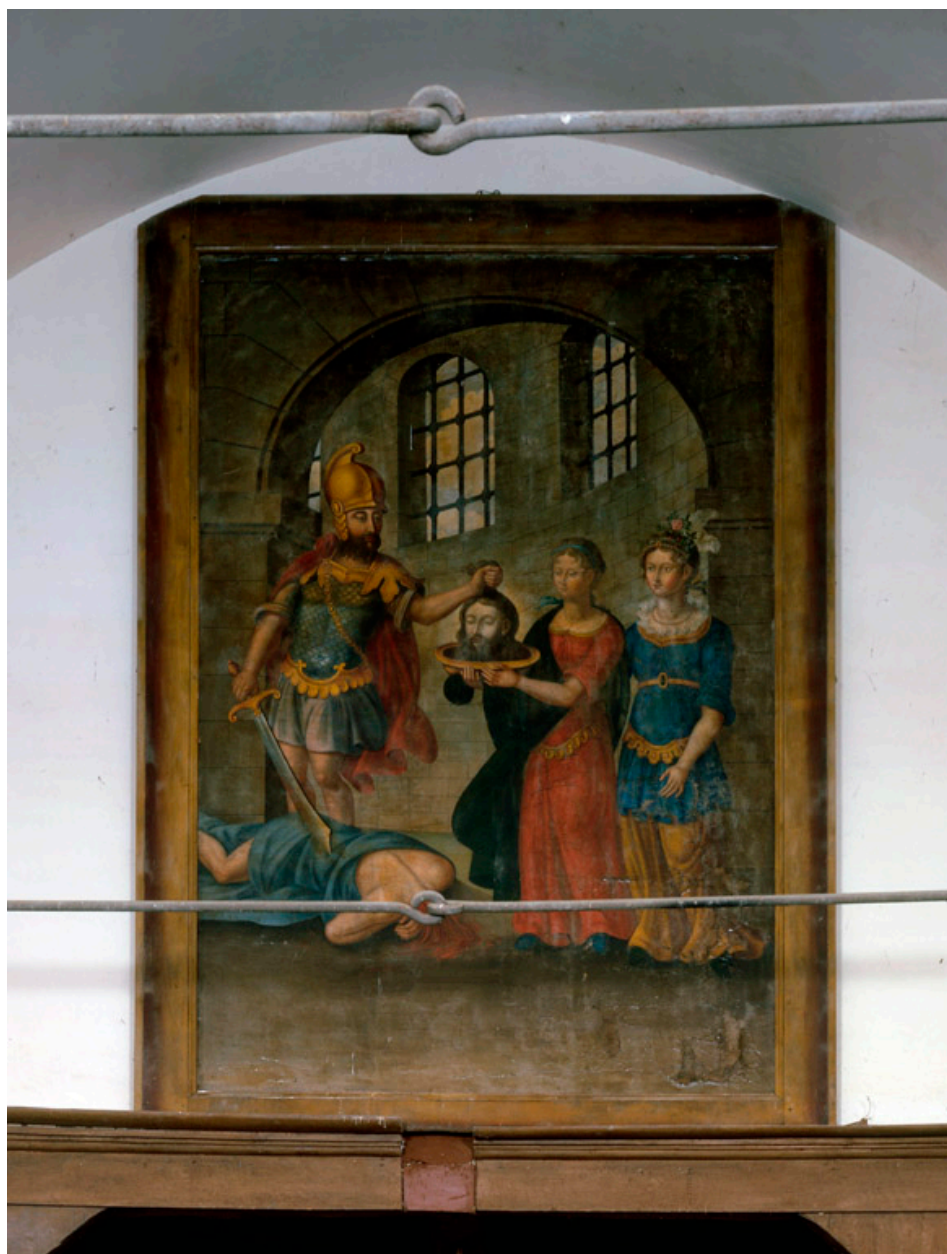

Vue générale.

IVR22_20008000520VA

Auteur de l'illustration : Irwin Leullier

(c) Ministère de la culture - Inventaire général ; (c) Département de la Somme ; (c) AGIR-Pic
reproduction soumise à autorisation du titulaire des droits d'exploitation