

Hauts-de-France, Oise  
Cuts  
Gizancourt  
95 rue Brun-Marville

## Ferme

### Références du dossier

Numéro de dossier : IA00049375  
Date de l'enquête initiale : 1986  
Date(s) de rédaction : 2009  
Cadre de l'étude : inventaire topographique canton de Noyon  
Degré d'étude : étudié

### Désignation

Dénomination : ferme  
Parties constituantes non étudiées : porcherie, remise, bûcher, cour, étable à chevaux

### Compléments de localisation

Milieu d'implantation : en écart  
Références cadastrales : 1962, B4, 1182

### Historique

Le logis, l'étable à chevaux et le portail ont été construits en 1849 (date portée sur le portail) ; les autres bâtiments agricoles ont été restaurés et reconstruits après 1918 (datation par analyse stylistique).

Période(s) principale(s) : milieu 19e siècle  
Période(s) secondaire(s) : 2e quart 20e siècle  
Dates : 1849 (porte la date)

### Description

#### Éléments descriptifs

Matériau(x) du gros-oeuvre, mise en oeuvre et revêtement : calcaire ; moyen appareil  
Matériau(x) de couverture : ardoise  
Étage(s) ou vaisseau(x) : en rez-de-chaussée, étage de comble  
Type(s) de couverture : toit à longs pans ; pignon découvert

#### Typologies et état de conservation

Typologies : ferme à cour fermée

### Statut, intérêt et protection

Nombre de grandes fermes céréalières de Cuts ont un plan à cour fermée avec portail monumental. Celui-ci porte la date de 1849, au-dessus de la clef de voûte. L'ensemble témoigne de la qualité de construction de l'habitat rural à Cuts.

Éléments remarquables : portail  
Statut de la propriété : propriété privée

## Références documentaires

### Bibliographie

- INVENTAIRE GENERAL. **Canton de Noyon. Oise.** Réd. Michel Hérold, Alain Nafilyan. Phot. Fabrice Charrondière, Jean-Michel Perrin. Amiens : AGIR PIC, 1986. (Images du Patrimoine ; 25). p. 17.

### Illustrations

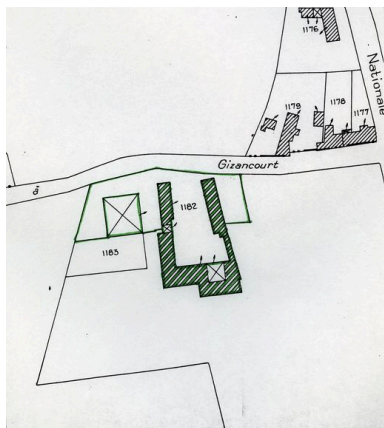

Plan de situation. Extrait du plan cadastral de 1962, section B4 1182.  
Phot. Monnehay-Vulliet Marie-Laure , Autr. Michel Hérold  
IVR22\_20096000080NUCA

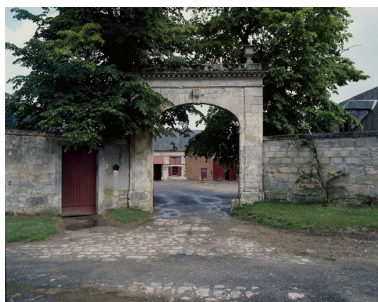

Portail sur rue.  
Phot. Jean-Michel Périn  
IVR22\_19856000713XA



Bâtiments sur cour.  
Phot. Jean-Michel Périn  
IVR22\_19856000825V



Logis. Elévation antérieure.  
Phot. Jean-Michel Périn  
IVR22\_19856000826V



Grange. Pignon sur rue.  
Phot. Martine Plouvier  
IVR22\_19856000926ZA

## Dossiers liés

### Dossiers de synthèse :

Le canton de Noyon : le territoire de la commune de Cuts (IA60000323) Hauts-de-France, Oise, Cuts  
Les maisons et fermes du canton de Noyon (IA00049486)

### Oeuvre(s) contenue(s) :

Auteur(s) du dossier : Michel Hérold, Alain Nafilyan

Copyright(s) : (c) Région Hauts-de-France - Inventaire général ; (c) AGIR-Pic

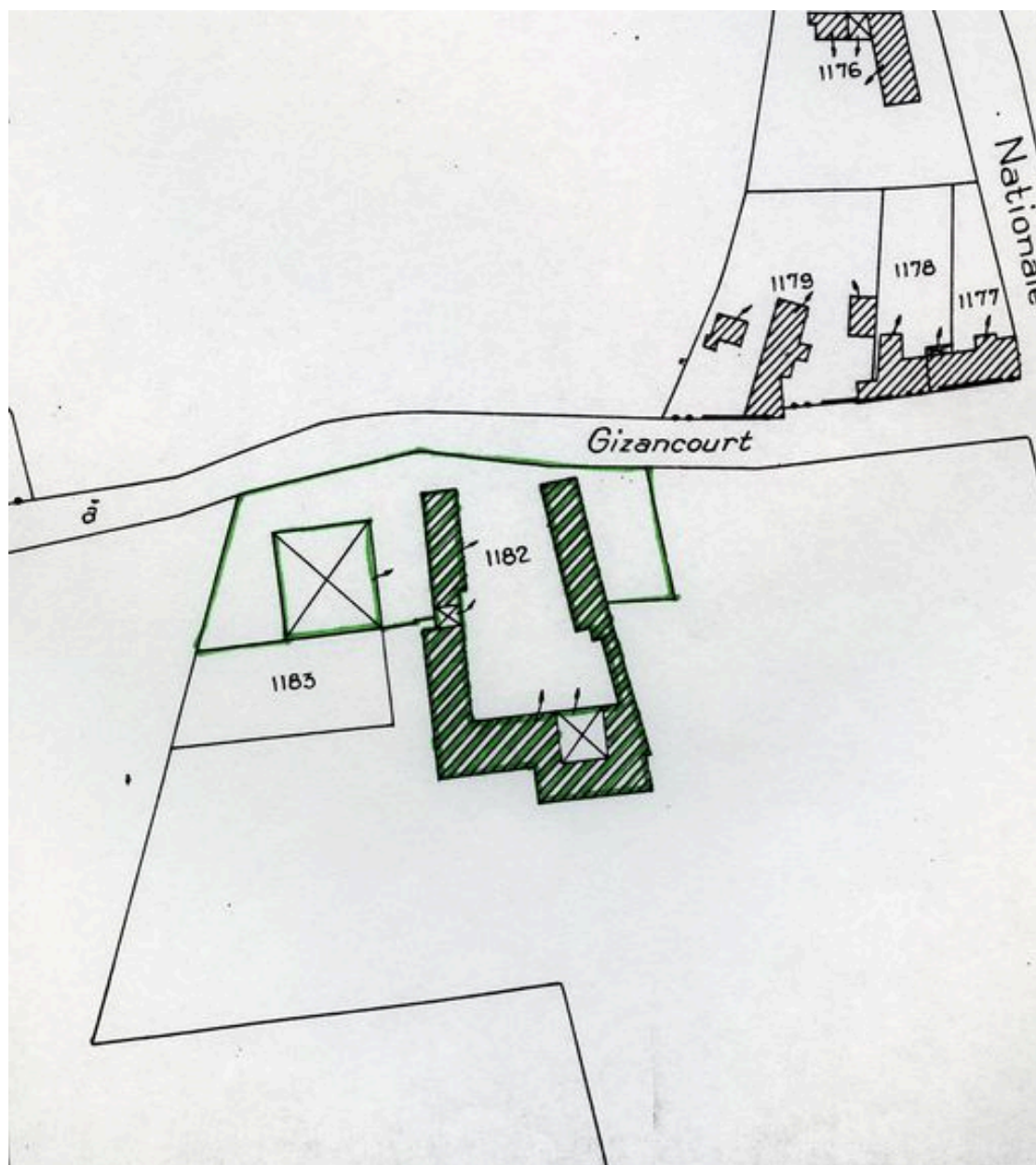

Plan de situation. Extrait du plan cadastral de 1962, section B4 1182.

IVR22\_20096000080NUCA

Auteur de l'illustration : Monnehay-Vulliet Marie-Laure

Auteur du document reproduit : Michel Hérold

Technique de relevé : reprise de fond ;

(c) Région Hauts-de-France - Inventaire général

reproduction soumise à autorisation du titulaire des droits d'exploitation



Portail sur rue.

IVR22\_19856000713XA

Auteur de l'illustration : Jean-Michel Périn

(c) Région Hauts-de-France - Inventaire général

reproduction soumise à autorisation du titulaire des droits d'exploitation



Bâtiments sur cour.

IVR22\_19856000825V

Auteur de l'illustration : Jean-Michel Périn

(c) Région Hauts-de-France - Inventaire général

reproduction soumise à autorisation du titulaire des droits d'exploitation



Logis. Elévation antérieure.

IVR22\_19856000826V

Auteur de l'illustration : Jean-Michel Périn

(c) Région Hauts-de-France - Inventaire général

reproduction soumise à autorisation du titulaire des droits d'exploitation

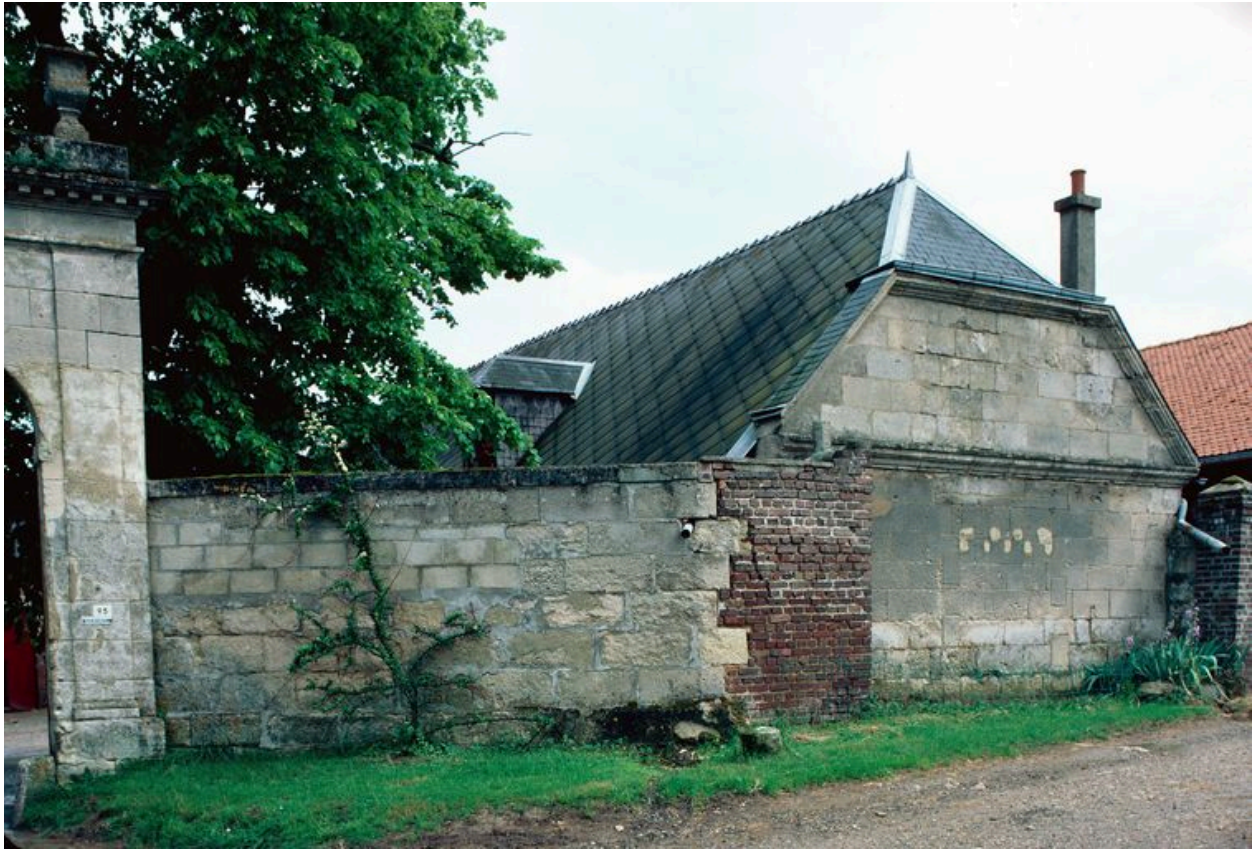

Grange. Pignon sur rue.

IVR22\_19856000926ZA

Auteur de l'illustration : Martine Plouvier

(c) Région Hauts-de-France - Inventaire général

reproduction soumise à autorisation du titulaire des droits d'exploitation