

Hauts-de-France, Pas-de-Calais  
Boulogne-sur-Mer  
rue Framery

## Partie nord du Cimetière de l'Est

### Références du dossier

Numéro de dossier : IA62000398  
Date de l'enquête initiale : 1981  
Date(s) de rédaction : 1994, 2022  
Cadre de l'étude : inventaire topographique Boulogne-sur-Mer faubourg  
Degré d'étude : recensé

### Désignation

Dénomination : cimetière  
Appellation : Cimetière de l'Est  
Parties constituantes non étudiées : chapelle funéraire

### Compléments de localisation

anciennement canton de Boulogne-sur-Mer Sud  
Milieu d'implantation : en ville  
Références cadastrales : . 1974 AX 225, 314 ; . 1811 G1 27 à 31

### Historique

La partie nord du cimetière de l'Est situé rue Framery, est ouverte en urgence le 9 décembre 1806, les autres cimetières de la ville étant saturés. L'arrêté d'ouverture ne sera pourtant signé que le 10 mars 1810. Parmi les dates d'achat de terrains on peut noter l'année 1810 et l'année 1823 (achat d'une parcelle importante à madame Dewisme). La municipalité décide vers 1872 de réserver un carré de la division 14 aux personnages illustres de la ville, décision vraisemblablement liée à l'inhumation de Frédéric Sauvage ([IA62000247](#)) à Boulogne-sur-Mer.

Le cimetière est agrandi selon les besoins au cours du XIX<sup>e</sup> siècle puis durant le premier quart du XX<sup>e</sup> siècle et fait l'objet de nombreux aménagements : percement d'allées, définition de secteurs différenciés en fonction des durées de concessions et des confessions religieuses, plantation d'arbres. Endommagé par les bombardements de la Deuxième Guerre mondiale, il est amputé de sa frange initiale lors de l'élargissement de la rue Framery en 1972. De nombreux remembrements ont eu lieu depuis le premier inventaire.

Trente-cinq tombeaux ont fait l'objet d'un dossier d'inventaire tandis que d'autres ont été simplement recensés (listés et photographiés). La liste des tombeaux est disponible sur le dossier d'origine numérisé (voir lien Internet) et les photographies accessibles sur la photothèque (voir lien Internet).

Période(s) principale(s) : 1er quart 19e siècle, 1er quart 20e siècle  
Dates : 1806 (daté par source), 1810 (daté par source), 1823 (daté par source)

### Description

La partie nord du cimetière de l'Est est située à l'est de la ville haute. Le cimetière est clos par des grilles récentes. L'accès principal se situe rue Framery où se trouve la conciergerie ([IA62000059](#)). Cette partie du cimetière compte vingt-deux divisions.

### Éléments descriptifs

Énergies :

## Statut, intérêt et protection

Le recensement des tombeaux d'intérêt patrimonial de la partie nord du cimetière de l'Est a été effectué en 1981, 1986 et 1990. Ce dossier a fait l'objet d'une mise à jour en 2023, en collaboration avec le service Ville d'Art et d'Histoire de Boulogne-sur-Mer.

Intérêt de l'œuvre : à signaler

Statut de la propriété : propriété publique

## Liens web

- Dossier d'origine numérisé. [consulté le 16/06/2023] : <http://www2.culture.gouv.fr/documentation/memoire/HTML/IVR31/IA62000398/INDEX.HTM>
- Plus de photos sur notre site : <https://images-inventaire.hautsdefrance.fr/images?q=IA62000398>

## Illustrations



État du cimetière. Dessin, quatrième quart du XIXe siècle. In MERRIDEW, Henry Melville. Guide de Boulogne. Repro. Jean-Michel Périn  
IVR31\_19866200544X



État en 1900. Photographie, 1900 (AC Boulogne-sur-Mer, clichés 1900). Repro. Eric Dessert  
IVR31\_19806201922X

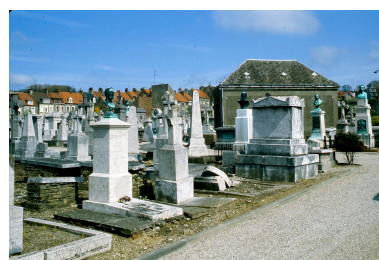

Vue vers la division 14 en 1983. Phot. Jean-Michel Périn  
IVR31\_19836200138ZA



Vue vers la division 18. Phot. Delphine Volto-Jourdan  
IVR32\_20246200061NUCA



Vue d'une allée entre les divisions 14 et 10. Phot. Delphine Volto-Jourdan  
IVR32\_20246200060NUCA



Vue vers l'entrée du cimetière rue Framery. Phot. Delphine Volto-Jourdan  
IVR32\_20246200071NUCA



Vue de la conciergerie. Phot. Delphine Volto-Jourdan  
IVR32\_20246200070NUCA



État suite aux bombardements de la Seconde Guerre mondiale. Repro. Olivier Marlard  
IVR31\_19906200283X



Chapelle funéraire, Famille A-B.

Phot. Philippe Caudroit  
IVR31\_19816203359X



Chapelle funéraire,  
Famille Harrewyn-Belle.  
Phot. Philippe Caudroit  
IVR31\_19816203403X

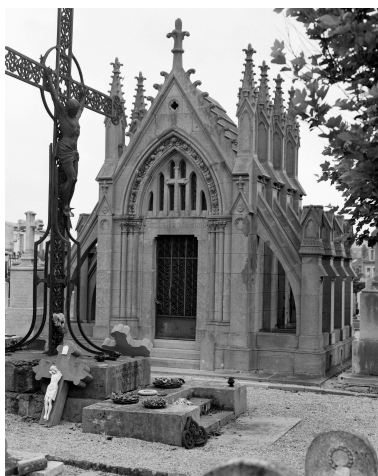

Chapelle funéraire,  
Famille Poure-Gérard.  
Phot. Philippe Caudroit  
IVR31\_19816203313X



Tombeau, Famille Freville-  
Delgrange-Pruvost.  
Phot. Philippe Caudroit  
IVR31\_19816203321X

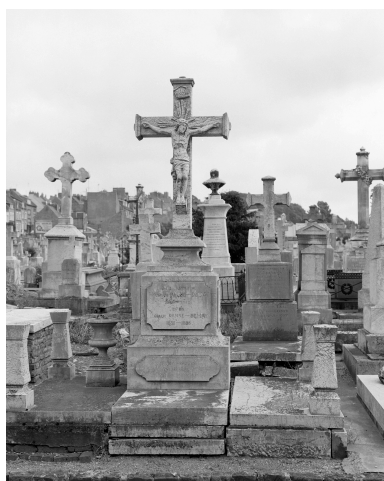

Tombeau, Famille Danne-Demay.  
Phot. Philippe Caudroit  
IVR31\_19816203360X



Tombeau, Famille Masset.  
Phot. Philippe Caudroit  
IVR31\_19816203354X

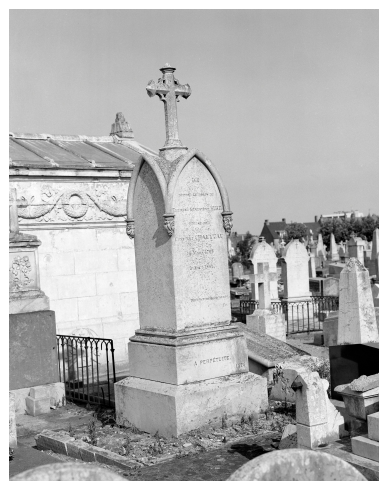

Tombeau, Famille Sire-Chauveau.  
Phot. Philippe Caudroit  
IVR31\_19816203393X



Tombeau, Alex Félix  
de Waeghmacker.  
Phot. Olivier Marlard  
IVR31\_19906200288X

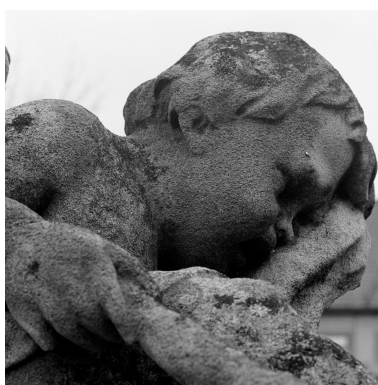

Tombeau, Famille Froment.  
Détail d'une tête sculptée.  
Phot. Olivier Marlard  
IVR31\_19906200294X



Tombeau, Abbé Dufour.  
Phot. Philippe Caudroit  
IVR31\_19816203314X



Tombeau, Famille Berthelot-Berger.  
Phot. Philippe Caudroit  
IVR31\_19816203362X

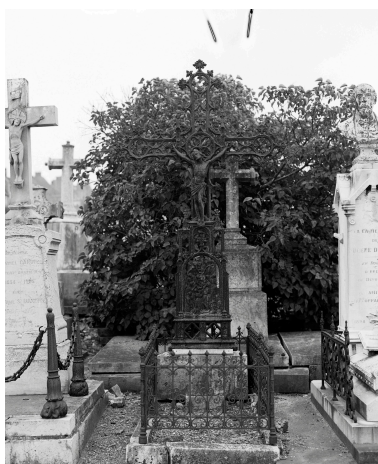

Tombeau, Madame Cary-Moleux.  
Phot. Philippe Caudroit  
IVR31\_19816203275X

## Dossiers liés

Oeuvre(s) partie(s) constituante(s) étudiée(s) : Ensemble des deux tombeaux de Charles Demarle et d'Antoine Demarle (IA62000402) Hauts-de-France, Pas-de-Calais, Boulogne-sur-Mer, rue Framery, Division 11 Cimetière de l'Est, Division 12 Cimetière de l'Est

Oeuvre(s) partie(s) constituante(s) étudiée(s) : Tombeau d'Auguste Mamelin (IA62000238) Hauts-de-France, Pas-de-Calais, Boulogne-sur-Mer, rue Framery, Division 12 Cimetière de l'Est

Oeuvre(s) partie(s) constituante(s) étudiée(s) : Ensemble de six tombeaux : tombeaux d'Ernest Caen, d'Abel d'Hautefeuille, d'A. Hembert, de D. Henry, d'Émile Martel et du docteur Patin (IA62000399) Hauts-de-France, Pas-de-Calais, Boulogne-sur-Mer, rue Framery, Division 8 Cimetière de l'Est, Division 10 Cimetière de l'Est, Division 14 Cimetière de l'Est, Division 15 Cimetière de l'Est, Division 16 Cimetière de l'Est, Division 21 Cimetière de l'Est

Oeuvre(s) partie(s) constituante(s) étudiée(s) : Ensemble funéraire dit cimetière des Israélites (IA62000243) Hauts-de-France, Pas-de-Calais, Boulogne-sur-Mer, rue Framery, Division 10B Cimetière de l'Est

Oeuvre(s) partie(s) constituante(s) étudiée(s) : Tombeau de la famille Priant (IA62000239) Hauts-de-France, Pas-de-Calais, Boulogne-sur-Mer, rue Framery, Division 16 Cimetière de l'Est

Oeuvre(s) partie(s) constituante(s) étudiée(s) : Tombeau du poète Auguste Angellier (1848-1911) (IA62000065) Hauts-de-France, Pas-de-Calais, Boulogne-sur-Mer, rue Framery, Division 19 Cimetière de l'Est

Oeuvre(s) partie(s) constituante(s) étudiée(s) : Ensemble de trois tombeaux d'Adolphe Gonard, de Louis Bouchez, de Nathan Berr (IA62000401) Hauts-de-France, Pas-de-Calais, Boulogne-sur-Mer, rue Framery, Division 10 Cimetière de l'Est, Division 14 Cimetière de l'Est, Division 16 Cimetière de l'Est

Oeuvre(s) partie(s) constituante(s) étudiée(s) : Tombeau de la famille Moleux-Crouy (IA62000237) Hauts-de-France, Pas-de-Calais, Boulogne-sur-Mer, rue Framery, Division 10B Cimetière de l'Est

Oeuvre(s) partie(s) constituante(s) étudiée(s) : Ensemble de deux tombeaux: la famille Lonquéty-Mathorez, et Henry Meiville-Merridew (IA62000403) Hauts-de-France, Pas-de-Calais, Boulogne-sur-Mer, rue Framery, Division 3 Cimetière de l'Est

Oeuvre(s) partie(s) constituante(s) étudiée(s) : Tombeau de la famille Mory-Johnson (IA62000409) Hauts-de-France, Pas-de-Calais, Boulogne-sur-Mer, rue Framery, Division 8 Cimetière de l'Est

Oeuvre(s) partie(s) constituante(s) étudiée(s) : Tombeau du capitaine Jacques-Oudart Fourmentin dit Bucaille (1764-1848) (IA62000234) Hauts-de-France, Pas-de-Calais, Boulogne-sur-Mer, rue Framery, Division 10A Cimetière de l'Est

Oeuvre(s) partie(s) constituante(s) étudiée(s) : Tombeau de la famille Bauchet-Dufour (IA62000406) Hauts-de-France, Pas-de-Calais, Boulogne-sur-Mer, rue Framery, Division 1 Cimetière de l'Est

Oeuvre(s) partie(s) constituante(s) étudiée(s) : Tombeau de Jacques-François Henry (IA62000408) Hauts-de-France, Pas-de-Calais, Boulogne-sur-Mer, rue Framery, Division 14 Cimetière de l'Est

Oeuvre(s) partie(s) constituante(s) étudiée(s) : Tombeau du docteur François-Joseph Cazin (1788-1864) (IA62000067) Hauts-de-France, Pas-de-Calais, Boulogne-sur-Mer, 42 rue Framery, Division 11 Cimetière de l'Est

Oeuvre(s) partie(s) constituante(s) étudiée(s) : Tombeau de Frédéric Sauvage (IA62000247) Hauts-de-France, Pas-de-Calais, Boulogne-sur-Mer, rue Framery, Division 14 Cimetière de l'Est

Oeuvre(s) partie(s) constituante(s) étudiée(s) : Tombeau d'Auguste Gorrée (IA62000235) Hauts-de-France, Pas-de-Calais, Boulogne-sur-Mer, rue Framery, Division 18 Cimetière de l'Est

Oeuvre(s) partie(s) constituante(s) étudiée(s) : Tombeau de Charles Ternisien, dit pendule du farceur (IA62000412) Hauts-de-France, Pas-de-Calais, Boulogne-sur-Mer, rue Framery, Division 1 Cimetière de l'Est  
Oeuvre(s) partie(s) constituante(s) étudiée(s) : Ensemble de trois tombeaux : tombeaux d'Ernest Deseille, d'Hubert-Louis Pringée et de Louis Bénard (IA62000400) Hauts-de-France, Pas-de-Calais, Boulogne-sur-Mer, rue Framery, Division 10 Cimetière de l'Est, Division 11 Cimetière de l'Est, Division 14 Cimetière de l'Est  
Oeuvre(s) partie(s) constituante(s) étudiée(s) : Tombeau de la famille Altazin-Bonnet (IA62000405) Hauts-de-France, Pas-de-Calais, Boulogne-sur-Mer, rue Framery, Division 8 Cimetière de l'Est  
Oeuvre(s) partie(s) constituante(s) étudiée(s) : Tombeau du poète Alfred Dubout (1854-1936) (IA62000068) Hauts-de-France, Pas-de-Calais, Boulogne-sur-Mer, rue Framery, Division 2 Cimetière de l'Est  
Oeuvre(s) partie(s) constituante(s) étudiée(s) : Ensemble de trois tombeaux : tombeaux d'Eugène Dejardin, du docteur Duhamel et de la famille Sagnier-Christol (IA62000062) Hauts-de-France, Pas-de-Calais, Boulogne-sur-Mer, rue Framery, Division 13 Cimetière de l'Est, Division 14 Cimetière de l'Est, Division 15 Cimetière de l'Est  
Oeuvre(s) partie(s) constituante(s) étudiée(s) : Chapelle funéraire de la famille Lesage (IA62000404) Hauts-de-France, Pas-de-Calais, Boulogne-sur-Mer, rue Framery, Division 10B Cimetière de l'Est  
Oeuvre(s) partie(s) constituante(s) étudiée(s) : Tombeau du général Edmond Moisson (IA62000236) Hauts-de-France, Pas-de-Calais, Boulogne-sur-Mer, rue Framery, Cimetière de l'Est  
Oeuvre(s) partie(s) constituante(s) étudiée(s) : Ensemble de trois tombeaux : famille Demizel, Émile Lemaître et famille Mathieu (père-fils) (IA62000063) Hauts-de-France, Pas-de-Calais, Boulogne-sur-Mer, rue Framery, Division 2 Cimetière de l'Est, Division 17 Cimetière de l'Est, Division 21 Cimetière de l'Est  
Oeuvre(s) partie(s) constituante(s) étudiée(s) : Tombeau du docteur Ernest-Théodore Hamy (IA62000407) Hauts-de-France, Pas-de-Calais, Boulogne-sur-Mer, Division 11 Cimetière de l'Est, rue Framery  
Oeuvre(s) partie(s) constituante(s) étudiée(s) : Tombeau d'Henry Réveillez (IA62000410) Hauts-de-France, Pas-de-Calais, Boulogne-sur-Mer, rue Framery, Division 10 Cimetière de l'Est  
Oeuvre(s) partie(s) constituante(s) étudiée(s) : Ensemble de deux tombeaux de l'ingénieur Jules-Gaspard Béguin et du colonel Dupuis (IA62000061) Hauts-de-France, Pas-de-Calais, Boulogne-sur-Mer, rue Framery, Division 4 Cimetière de l'Est, Division 11 Cimetière de l'Est  
Oeuvre(s) partie(s) constituante(s) étudiée(s) : Tombeau de Coquelin Cadet (IA62000066) Hauts-de-France, Pas-de-Calais, Boulogne-sur-Mer, rue Framery, Division 4 Cimetière de l'Est  
Oeuvre(s) partie(s) constituante(s) étudiée(s) : Tombeau du docteur Pierre-François Ovion (IA62000411) Hauts-de-France, Pas-de-Calais, Boulogne-sur-Mer, rue Framery, Division 12 Cimetière de l'Est  
Oeuvre(s) partie(s) constituante(s) étudiée(s) : Tombeau de Douglas Aigre (IA62000064) Hauts-de-France, Pas-de-Calais, Boulogne-sur-Mer, rue Framery, Division 14 Cimetière de l'Est  
Oeuvre(s) partie(s) constituante(s) étudiée(s) : Conciergerie (IA62000059) Hauts-de-France, Pas-de-Calais, Boulogne-sur-Mer, rue Framery  
Oeuvre(s) partie(s) constituante(s) étudiée(s) : Mausolée dit L'Amphitrite (IA62000060) Hauts-de-France, Pas-de-Calais, Boulogne-sur-Mer, rue Framery, Division 2 Cimetière de l'Est  
Oeuvre(s) partie(s) constituante(s) étudiée(s) : Tombeau de Côme-Anastase Dunin (IA62000069) Hauts-de-France, Pas-de-Calais, Boulogne-sur-Mer, rue Framery, Division 10B Cimetière de l'Est  
Oeuvre(s) partie(s) constituante(s) étudiée(s) : Tombeau d'Alexandre Ravaut, colonel d'artillerie (IA62000240) Hauts-de-France, Pas-de-Calais, Boulogne-sur-Mer, rue Framery, Division 16 Cimetière de l'Est

**Dossiers de synthèse :**

Cimetières (IA62000632) Hauts-de-France, Pas-de-Calais, Boulogne-sur-Mer

**Oeuvre(s) contenue(s) :**

Auteur(s) du dossier : Lucie Grembert, Michèle Rougier

Copyright(s) : (c) Région Hauts-de-France - Inventaire général



État du cimetière. Dessin, quatrième quart du XIXe siècle. In MERRIDEW, Henry Melville. Guide de Boulogne.

IVR31\_19866200544X

Auteur de l'illustration (reproduction) : Jean-Michel Périn

Date de prise de vue : 1986

(c) Région Hauts-de-France - Inventaire général

reproduction soumise à autorisation du titulaire des droits d'exploitation



État en 1900. Photographie, 1900 (AC Boulogne-sur-Mer, clichés 1900).

IVR31\_19806201922X

Auteur de l'illustration (reproduction) : Eric Dessert

Date de prise de vue : 1980

(c) Région Hauts-de-France - Inventaire général ; (c) Commune de Boulogne-sur-Mer  
reproduction soumise à autorisation du titulaire des droits d'exploitation



Vue vers la division 14 en 1983.

IVR31\_19836200138ZA

Auteur de l'illustration : Jean-Michel Périn

Date de prise de vue : 1983

(c) Région Hauts-de-France - Inventaire général

reproduction soumise à autorisation du titulaire des droits d'exploitation





Vue vers la division 18.

IVR32\_20246200061NUCA

Auteur de l'illustration : Delphine Volto-Jourdan

Date de prise de vue : 2024

(c) Région Hauts-de-France - Inventaire général  
reproduction soumise à autorisation du titulaire des droits d'exploitation



Vue d'une allée entre les divisions 14 et 10.

IVR32\_20246200060NUCA

Auteur de l'illustration : Delphine Volto-Jourdan

Date de prise de vue : 2024

(c) Région Hauts-de-France - Inventaire général  
reproduction soumise à autorisation du titulaire des droits d'exploitation



Vue vers l'entrée du cimetière rue Framery.

IVR32\_20246200071NUCA

Auteur de l'illustration : Delphine Volto-Jourdan

Date de prise de vue : 2024

(c) Région Hauts-de-France - Inventaire général  
reproduction soumise à autorisation du titulaire des droits d'exploitation



Vue de la conciergerie.

IVR32\_20246200070NUCA

Auteur de l'illustration : Delphine Volto-Jourdan

Date de prise de vue : 2024

(c) Région Hauts-de-France - Inventaire général  
reproduction soumise à autorisation du titulaire des droits d'exploitation



État suite aux bombardements de la Seconde Guerre mondiale.

IVR31\_19906200283X

Auteur de l'illustration (reproduction) : Olivier Marlard

Date de prise de vue : 1990

(c) Région Hauts-de-France - Inventaire général

reproduction soumise à autorisation du titulaire des droits d'exploitation



Chapelle funéraire, Famille A-B.

IVR31\_19816203359X

Auteur de l'illustration : Philippe Caudroit

Date de prise de vue : 1981

(c) Région Hauts-de-France - Inventaire général

reproduction soumise à autorisation du titulaire des droits d'exploitation



Chapelle funéraire, Famille Harrewyn-Belle.

IVR31\_19816203403X

Auteur de l'illustration : Philippe Caudroit

Date de prise de vue : 1981

(c) Région Hauts-de-France - Inventaire général

reproduction soumise à autorisation du titulaire des droits d'exploitation



Chapelle funéraire, Famille Poure-Gérard.

IVR31\_19816203313X

Auteur de l'illustration : Philippe Caudroit

Date de prise de vue : 1981

(c) Région Hauts-de-France - Inventaire général

reproduction soumise à autorisation du titulaire des droits d'exploitation





Tombeau, Famille Freville-Delgrange-Pruvost.

IVR31\_19816203321X

Auteur de l'illustration : Philippe Caudroit

Date de prise de vue : 1981

(c) Région Hauts-de-France - Inventaire général

reproduction soumise à autorisation du titulaire des droits d'exploitation



Tombeau, Famille Danne-Demay.

IVR31\_19816203360X

Auteur de l'illustration : Philippe Caudroit

Date de prise de vue : 1981

(c) Région Hauts-de-France - Inventaire général

reproduction soumise à autorisation du titulaire des droits d'exploitation



Tombeau, Famille Masset.

IVR31\_19816203354X

Auteur de l'illustration : Philippe Caudroit

Date de prise de vue : 1981

(c) Région Hauts-de-France - Inventaire général

reproduction soumise à autorisation du titulaire des droits d'exploitation



Tombeau, Famille Sire-Chauveau.

IVR31\_19816203393X

Auteur de l'illustration : Philippe Caudroit

Date de prise de vue : 1981

(c) Région Hauts-de-France - Inventaire général

reproduction soumise à autorisation du titulaire des droits d'exploitation



Tombeau, Alex Félix de Waeghmacker.

IVR31\_19906200288X

Auteur de l'illustration : Olivier Marlard

Date de prise de vue : 1986

(c) Région Hauts-de-France - Inventaire général

reproduction soumise à autorisation du titulaire des droits d'exploitation



Tombeau, Famille Froment. Détail d'une tête sculptée.

IVR31\_19906200294X

Auteur de l'illustration : Olivier Marlard

Date de prise de vue : 1990

(c) Région Hauts-de-France - Inventaire général  
reproduction soumise à autorisation du titulaire des droits d'exploitation



Tombeau, Abbé Dufour.

IVR31\_19816203314X

Auteur de l'illustration : Philippe Caudroit

Date de prise de vue : 1981

(c) Région Hauts-de-France - Inventaire général

reproduction soumise à autorisation du titulaire des droits d'exploitation



Tombeau, Famille Berthelot-Berger.

IVR31\_19816203362X

Auteur de l'illustration : Philippe Caudroit

Date de prise de vue : 1981

(c) Région Hauts-de-France - Inventaire général

reproduction soumise à autorisation du titulaire des droits d'exploitation





Tombeau, Madame Cary-Moleux.

IVR31\_19816203275X

Auteur de l'illustration : Philippe Caudroit

Date de prise de vue : 1981

(c) Région Hauts-de-France - Inventaire général

reproduction soumise à autorisation du titulaire des droits d'exploitation