

Hauts-de-France, Pas-de-Calais
Berck
quartier de Lhomel
25 rue du Docteur-Victor-Ménard , ancienne rue de l'Hôpital maritime

Ancienne remise à bateau, actuellement atelier

Références du dossier

Numéro de dossier : IA62001727
Date de l'enquête initiale : 2006
Date(s) de rédaction : 2006
Cadre de l'étude : recensement du patrimoine balnéaire Berck
Degré d'étude : repéré

Désignation

Dénomination : remise à bateau
Destinations successives : remise à bateau, atelier

Compléments de localisation

Milieu d'implantation : en ville
Références cadastrales : 1912, D2, 415, 416 ; 2006, BR1, 51

Historique

Représenté sur le cadastre de 1912, ce bâtiment, construit à l'initiative de Madame Rothschild (sources historiques), était destiné à abriter le canot de sauvetage des secours en mer. Aujourd'hui atelier de peinture et rénovation.

Période(s) principale(s) : 1er quart 20e siècle

Description

Edifice en rez-de chaussée à 1 travée. Mur-pignon en façade avec oculus et cartouche. Le portail et les baies latérales sont couverts en arc segmentaire. Chaînage harpé rehaussé de briques en saillie. Le cartouche d'origine est situé sous le panneau mentionnant le propriétaire de l'actuel atelier.

Éléments descriptifs

Matériau(x) du gros-oeuvre, mise en oeuvre et revêtement : brique ; enduit
Matériau(x) de couverture : ardoise
Étage(s) ou vaisseau(x) : en rez-de-chaussée
Type(s) de couverture : toit à longs pans ; pignon découvert

Statut, intérêt et protection

Statut de la propriété : propriété privée

Illustrations

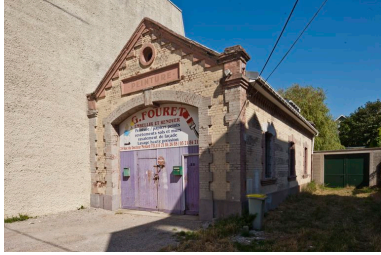

Vue générale de trois quarts.

Phot. Hubert Bouvet

IVR31_20136200215NUCA

Dossiers liés

Oeuvre(s) contenue(s) :

Oeuvre(s) en rapport :

Lotissement concerté, quartier dit Quartier Lhomel (IA62001804) Nord-Pas-de-Calais, Pas-de-Calais, Berck

Auteur(s) du dossier : Julie Faure, Isabelle Barbedor

Copyright(s) : (c) Région Hauts-de-France - Inventaire général



Vue générale de trois quarts.

IVR31_20136200215NUCA

Auteur de l'illustration : Hubert Bouvet

(c) Région Hauts-de-France - Inventaire général

reproduction soumise à autorisation du titulaire des droits d'exploitation