

Hauts-de-France, Aisne

Soissons

place du Cardinal Binet , rue de la Buerie, rue du Collège, rue du Beffroi, rue de Jaulzy

Ancien ensemble canonial de Soissons (salle capitulaire, cloître, maisons, collège)

Références du dossier

Numéro de dossier : IA02001565

Date de l'enquête initiale : 2006

Date(s) de rédaction : 2006

Cadre de l'étude : patrimoine gothique la cathédrale de Soissons

Degré d'étude : étudié

Désignation

Dénomination : ensemble canonial

Compléments de localisation

Milieu d'implantation : en ville

Références cadastrales : 1846 , C1, 515 à 558, 664 à 670 ; 2014, AM, 20 à 27, 29, 32, 34, 37, 38, 40, 43 à 53, 146, 153, 164 à 166, 175, 176, 190, 191, 198, 199, 203, 204

Historique

Dossier en cours.

Période(s) principale(s) : milieu 13e siècle

Description

Éléments descriptifs

Matériau(x) du gros-oeuvre, mise en oeuvre et revêtement : calcaire ; pierre de taille

Matériau(x) de couverture : ardoise

Couvrements : voûte d'ogives

Type(s) de couverture : toit à deux pans ; pignon découvert

Décor

Techniques :

Statut, intérêt et protection

Intérêt de l'œuvre : à signaler

Statut de la propriété : propriété de l'Etat, propriété privée

Références documentaires

Documents figurés

•

Plan de la Cathédrale de Soissons ainsi que des Maisons et Jardins acquis par différents Particuliers ; Indiqués au Plan par les Lettres Alphabétiques, dessin à l'encre aquarellé, par Louis Duroché, architecte, 10 avril 1820 (A Évêché Soissons : P Soissons-Cathédrale, 3 D plans).

- **Diocèse de Soissons. Cathédrale. Plan**, dessin à l'encre aquarellé, par Émile Boeswillwald, architecte diocésain, 1850 (AN : F 19 7887).
- **Cathédrale de Soissons. État actuel de la Salle Capitulaire (Nouvelle Salle des Catéchismes) du Cloître et Dépendances**, dessin à l'encre aquarellé, par Édouard Corroyer, architecte diocésain, 18 avril 1875 (AN : F 19 7887).
- **Cathédrale de Soissons. Projet de Restauration de l'Ancienne Salle Capitulaire (Salle des Catéchismes) du Cloître & de Construction d'une Maison pour le Suisse-Concierge**, dessin à l'encre aquarellé, par Édouard Corroyer, architecte diocésain, 18 avril 1875 (AN : F 19 7889).
- **[Vue nord-ouest de l'ancienne salle capitulaire]**, photographie, [vers 1875] (A Évêché Soissons : 2 Y).
- **Soissons. Cathédrale, transept nord pendant la restauration**, photographie par Médéric Mieusement, photographe, 1888 (coll. part.).
- **SOISSONS - La place du cloître. Ancienne cour intérieure des demeures canoniales. À gauche, maison du XIIIe siècle**, carte postale en noir et blanc, G. Nougarede, éditeur à Soissons, [vers 1900] (A Évêché Soissons : 4 Y Soissons-Cathédrale).
- **GUERRE DE 1914. SOISSONS. - Intérieur de la Cathédrale. [Galerie occidentale du cloître]**, carte postale en noir et blanc, G. Laguerre, éditeur à Soissons, 1914 (A Évêché Soissons : 4 Y Soissons-Cathédrale).
- **SOISSONS - La Rue de la Buerie vers la Cathédrale, en 1920**, carte postale en noir et blanc, Nougarede, éditeur à Soissons, 1920 (A Évêché Soissons : 4 Y Soissons-Cathédrale).

Bibliographie

- BRIA, Albert. **La cathédrale de Soissons et ses abords**. Soissons : imprimerie Henry d'Arcosse, 1934. p. 41-43.

Illustrations

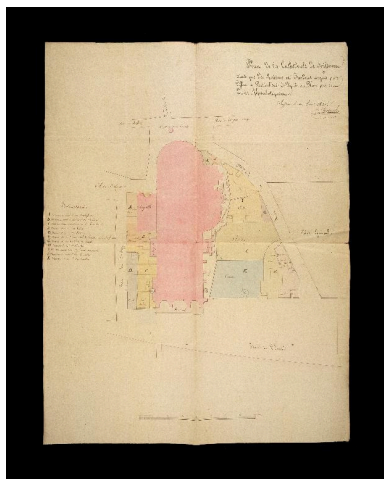

Plan de la cathédrale et des propriétés qui l'environnent, dessiné le 10

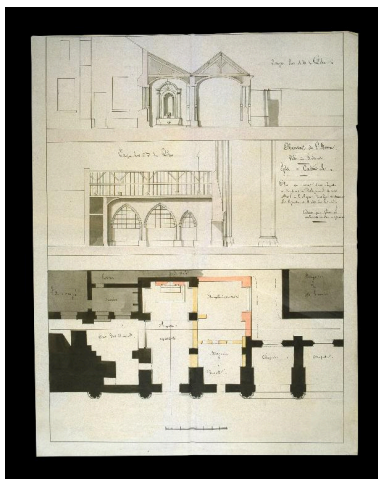

Plan et coupes d'une chapelle à construire à l'est de la chapelle du

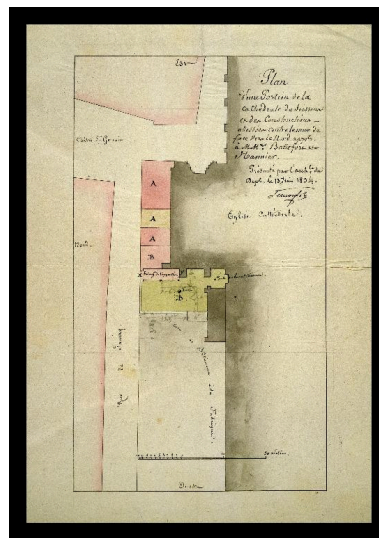

avril 1820 par l'architecte Louis Duroché (A. Évêché Soissons : P Soissons-Cathédrale, 3 D plans).
Phot. Irwin Leullier
IVR22_20020200541XA

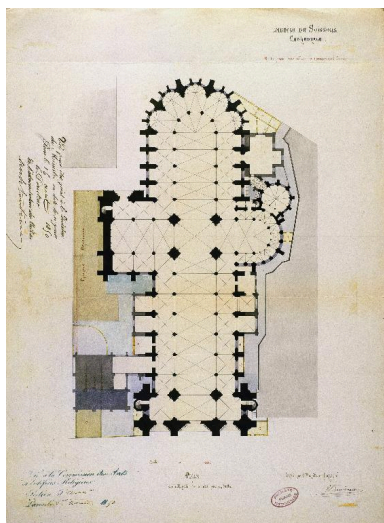

Plan de la cathédrale, dressé en 1850 par l'architecte Émile Boeswillwald, portant l'indication de constructions adjacentes à démolir (AN : F 19 7887).
Phot. Irwin Leullier
IVR22_20030200863XA

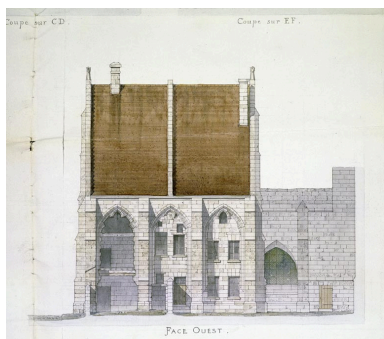

Élévation occidentale de l'ancienne salle capitulaire, dessinée en 1875 par l'architecte diocésain Édouard Corroyer (AN : F 19 7887).
Phot. Irwin Leullier
IVR22_20030200871XA

Collège, dessinés dans les années 1830 par l'architecte Antoine-Émile Gencourt (A. Évêché Soissons : P Soissons-Cathédrale, 3 D plans).
Phot. Irwin Leullier
IVR22_20020200542XA

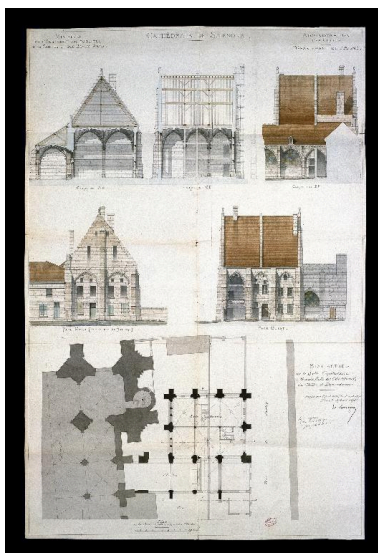

Plan, élévations et coupes de l'ancienne salle capitulaire, dessinés en 1875 par l'architecte diocésain Édouard Corroyer (AN : F 19 7887).
Phot. Irwin Leullier
IVR22_20030200868XA

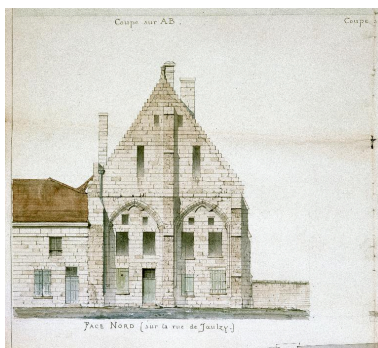

Élévation nord de l'ancienne salle capitulaire, dessinée en 1875 par l'architecte diocésain Édouard Corroyer (AN : F 19 7887).
Phot. Irwin Leullier
IVR22_20030200870XA

Plan des propriétés accolées au côté nord de la cathédrale, dessiné le 13 juin 1834 par l'architecte Antoine-Émile Gencourt (A. Évêché Soissons : P Soissons-Cathédrale, 3 D plans).
Phot. Irwin Leullier
IVR22_20020200540XA

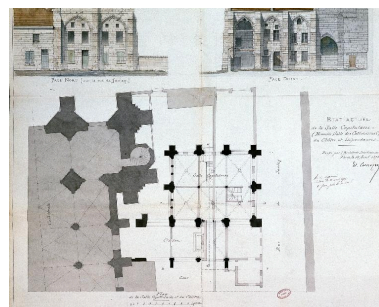

Plan au sol de l'ancienne salle capitulaire et du cloître, dessiné en 1875 par l'architecte diocésain Édouard Corroyer (AN : F 19 7887).
Phot. Irwin Leullier
IVR22_20030200872XA

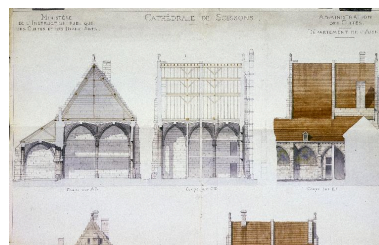

Coupes longitudinale et transversale de l'ancienne salle capitulaire, dessinées en 1875 par l'architecte diocésain Édouard Corroyer (AN : F 19 7887).
Phot. Irwin Leullier
IVR22_20030200869XA

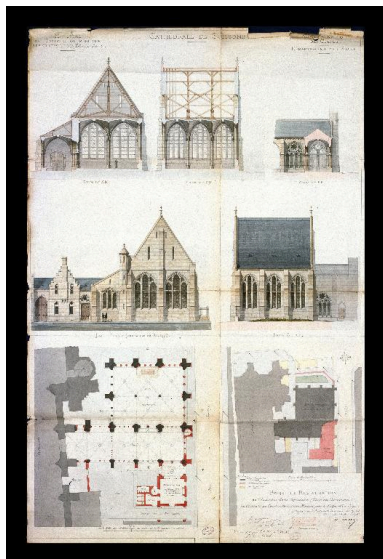

Projet de restauration de l'ancienne salle capitulaire : plan, élévations et coupes, dessinés en 1875 par l'architecte diocésain Édouard Corroyer (AN : F 19 7889).
Phot. Irwin Leullier
IVR22_20030200873XA



Vue nord-ouest de l'ancienne salle capitulaire, vers 1875 (A Évêché Soissons : 2 Y, Soissons-Cathédrale).
Repro. Christiane Riboulleau
IVR22_20130200117Z

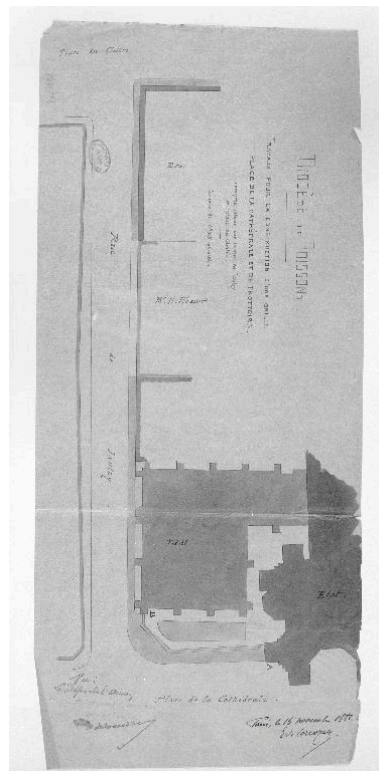

Plan relatif à la construction d'une grille et de trottoirs autour des anciens bâtiments capitulaires, dessiné le 15 novembre 1882 par l'architecte diocésain Édouard Corroyer (AN : F 19 7889).
Phot. Irwin Leullier
IVR22_20030200102X

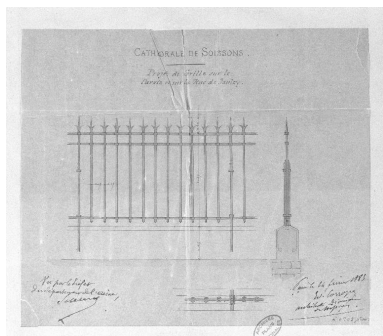

Projet de grille à établir autour des anciens bâtiments capitulaires, dessiné le 24 février 1883 par l'architecte diocésain Édouard Corroyer (AN : F 19 7889).
Phot. Irwin Leullier
IVR22_20030200103X

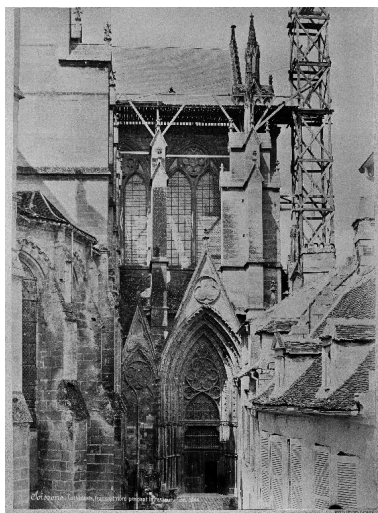

Photographie de Médéric Mieusement datée de 1888, montrant d'anciennes maisons du quartier canonial implantées à l'angle nord-est de la cathédrale (coll. part.).
Repro. Glotain Patrick
IVR22_19880201709VB

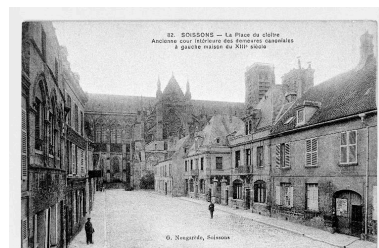

Carte postale montrant le quartier canonial depuis l'entrée de la place du Cloître, au début du 20e siècle (A Évêché Soissons : 4 Y, Soissons-Cathédrale).
Repro. Christiane Riboulleau
IVR22_20030200195ZB

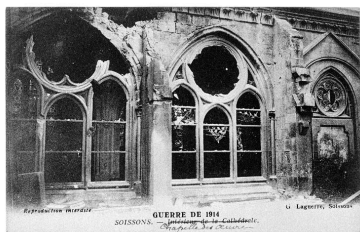

Carte postale montrant l'état de la galerie occidentale du cloître après les combats de 1914 (A Évêché Soissons : 4 Y, Soissons-Cathédrale).
Repro. Christiane Riboulleau
IVR22_20030200221ZB

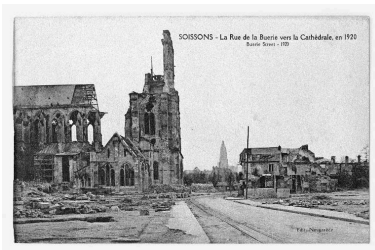

Vue des îlots situés au nord et à l'ouest de la cathédrale, vers 1920 (A Évêché Soissons : 4 Y, Soissons-Cathédrale).
Repro. Christiane Riboulleau
IVR22_20030200288ZB

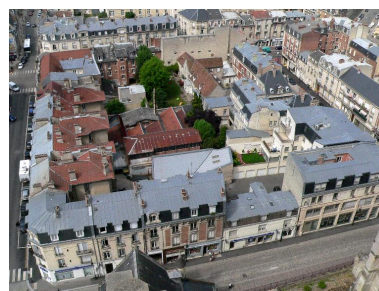

Vue de l'emplacement de l'ancien quartier canonial, au nord de la cathédrale.
Phot. Christiane Riboulleau
IVR22_20140205003NUCA



Façade de l'ancienne maison, dite "de la Chartre" (tribunal et prisons du chapitre).
Phot. Thierry Lefébure
IVR22_20130200098NUC2A

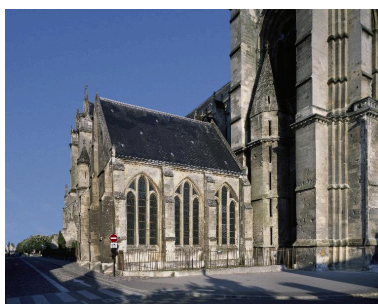

Vue de l'ancienne salle capitulaire, servant aujourd'hui de chapelle.
Phot. Thierry Lefébure
IVR22_19970200391VA

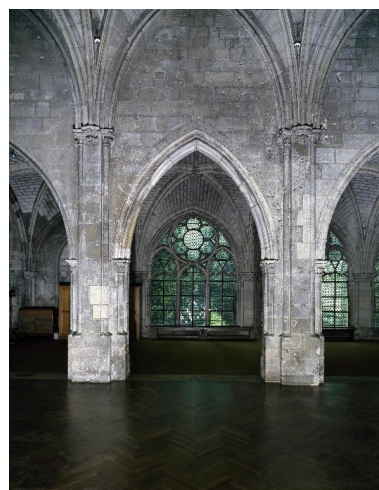

Vue de la porte reliant l'ancienne salle du Chapitre à la galerie occidentale du cloître.
Phot. Thierry Lefébure
IVR22_19970200562VA

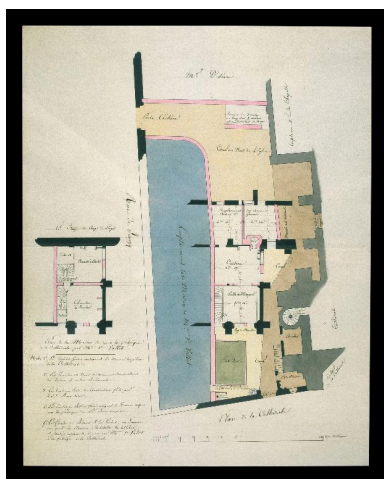

Plan d'un logement, installé dans les anciens bâtiments capitulaires et vendu vers 1830 à la fabrique de la cathédrale (A. Évêché Soissons : P Soissons-Cathédrale, 3 D plans).
Phot. Irwin Leullier
IVR22_20020200544XA

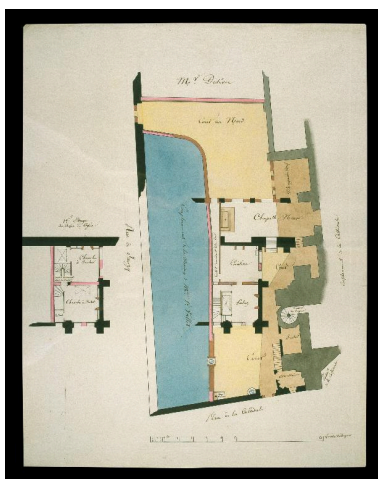

Projet de chapelle à installer dans une partie de l'aile occidentale du cloître, vers 1830 (A. Évêché Soissons : P Soissons-Cathédrale, 3 D plans).
Phot. Irwin Leullier
IVR22_20020200543XA

Dossiers liés

Est partie constituante de : L'ancien ensemble cathédral Notre-Dame et Saint-Gervais-Saint-Protais de Soissons (IA02001563) Hauts-de-France, Aisne, Soissons, place du Cardinal-Binet , rue de la Buerie, rue du Collège, rue du Beffroi, place Fernand-Marquigny, rue du Marché, rue Charles-Desboves, rue des Chaperons-Rouges, rue des Minimes, rue des Déportés-et-des-Fusillés

Oeuvre(s) contenue(s) :

Auteur(s) du dossier : Christiane Riboulleau, Martine Plouvier

Copyright(s) : (c) Région Hauts-de-France - Inventaire général

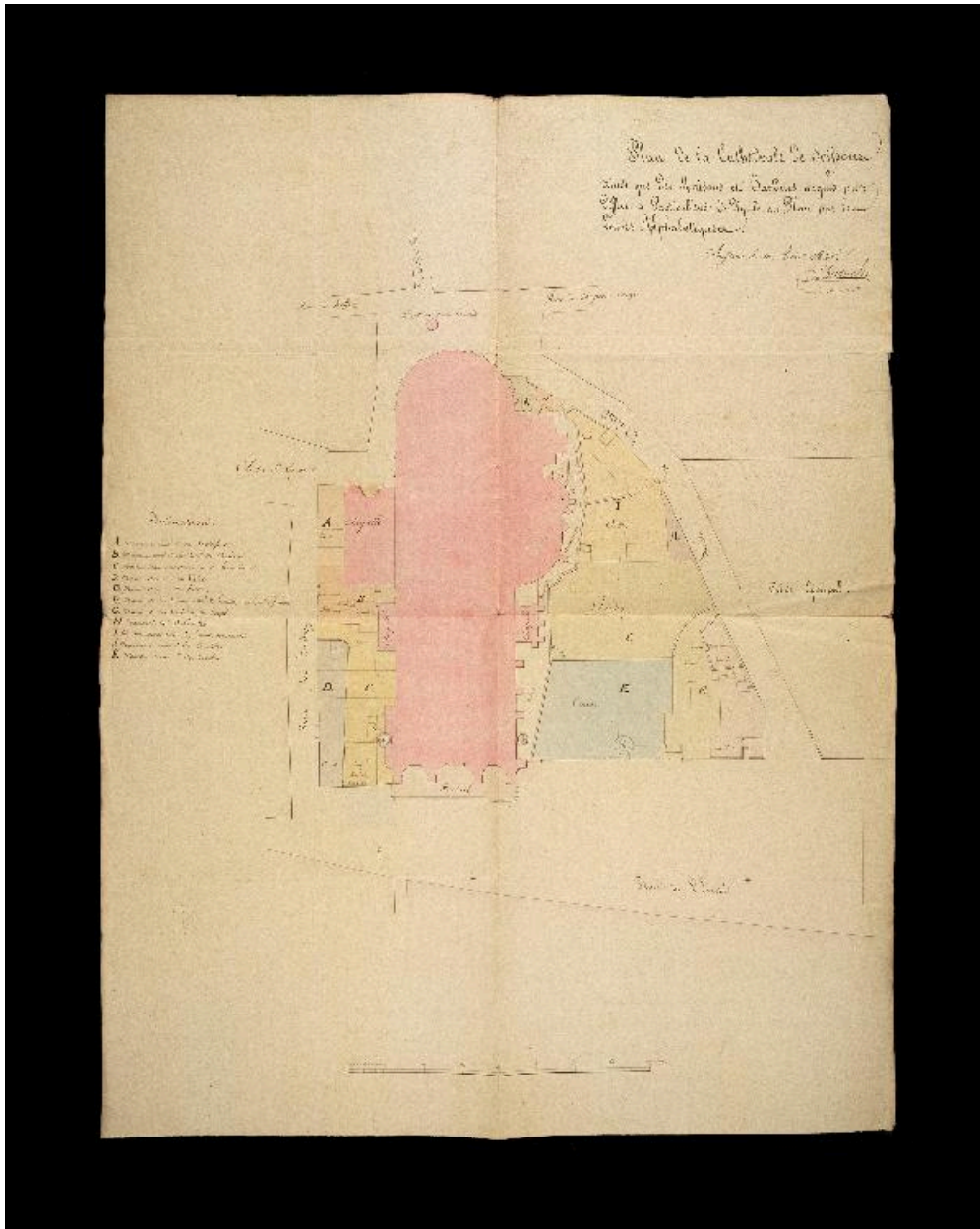

Plan de la cathédrale et des propriétés qui l'environnent, dessiné le 10 avril 1820 par l'architecte Louis Duroché (A. Évêché Soissons : P Soissons-Cathédrale, 3 D plans).

IVR22_20020200541XA

Auteur de l'illustration : Irwin Leullier

(c) Ministère de la culture - Inventaire général ; (c) AGIR-Pic ; (c) A Évêché Soissons
reproduction soumise à autorisation du titulaire des droits d'exploitation

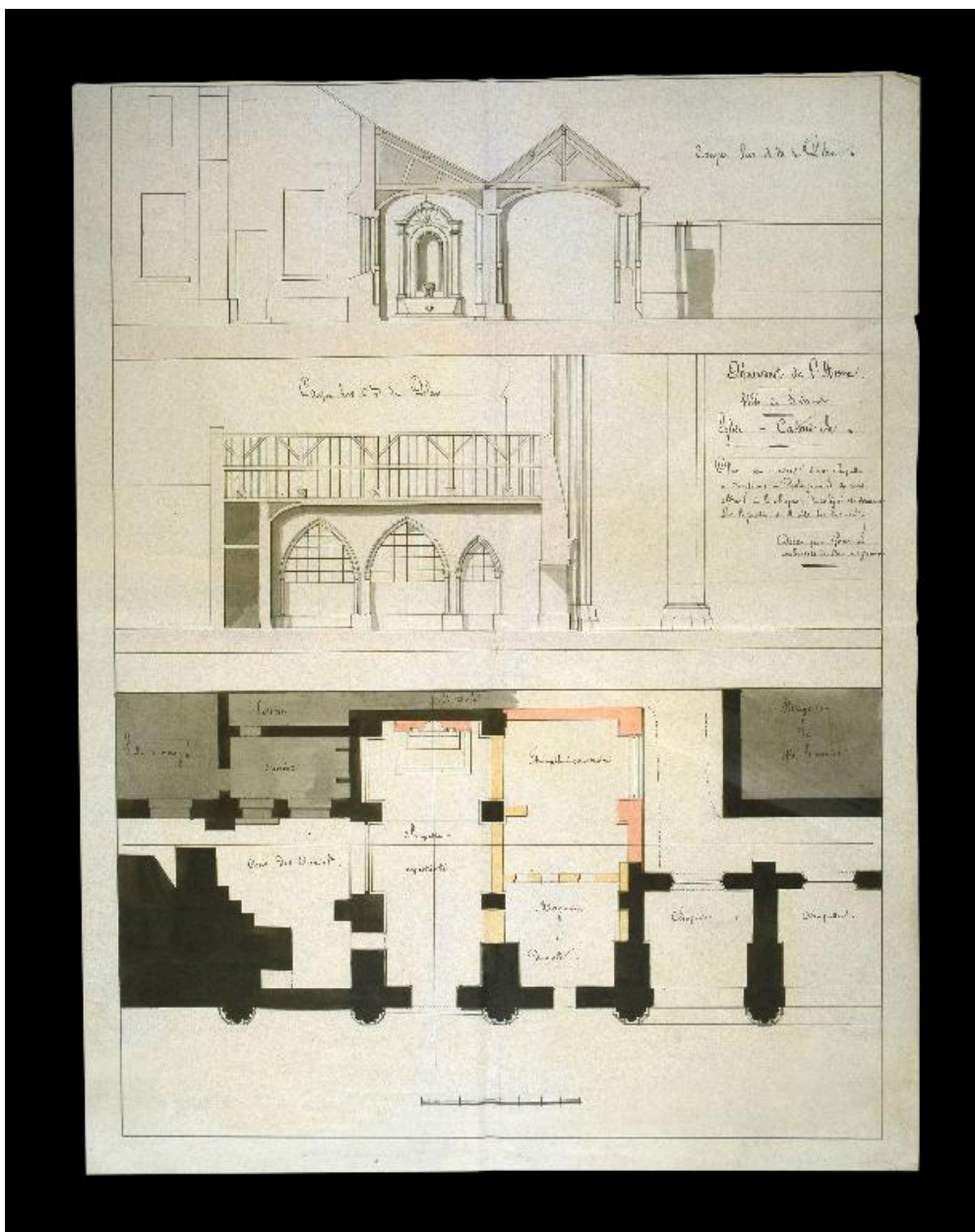

Plan et coupes d'une chapelle à construire à l'est de la chapelle du Collège, dessinés dans les années 1830 par l'architecte Antoine-Émile Gencourt (A. Évêché Soissons : P Soissons-Cathédrale, 3 D plans).

IVR22_20020200542XA

Auteur de l'illustration : Irwin Leullier

(c) Ministère de la culture - Inventaire général ; (c) AGIR-Pic ; (c) A Évêché Soissons
reproduction soumise à autorisation du titulaire des droits d'exploitation

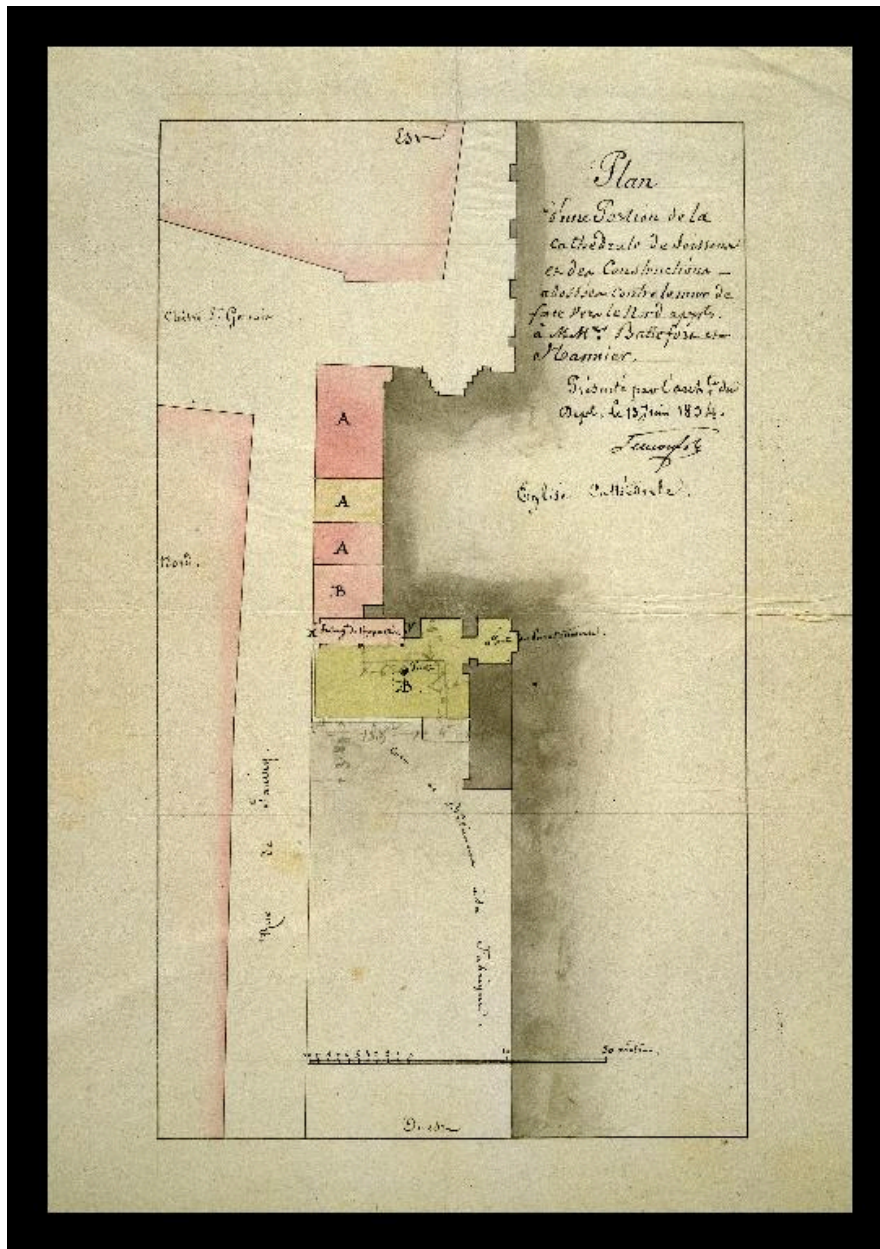

Plan des propriétés accolées au côté nord de la cathédrale, dessiné le 13 juin 1834 par l'architecte Antoine-Émile Gencourt (A. Évêché Soissons : P Soissons-Cathédrale, 3 D plans).

IVR22_20020200540XA

Auteur de l'illustration : Irwin Leullier

(c) Ministère de la culture - Inventaire général ; (c) AGIR-Pic ; (c) A Évêché Soissons
reproduction soumise à autorisation du titulaire des droits d'exploitation

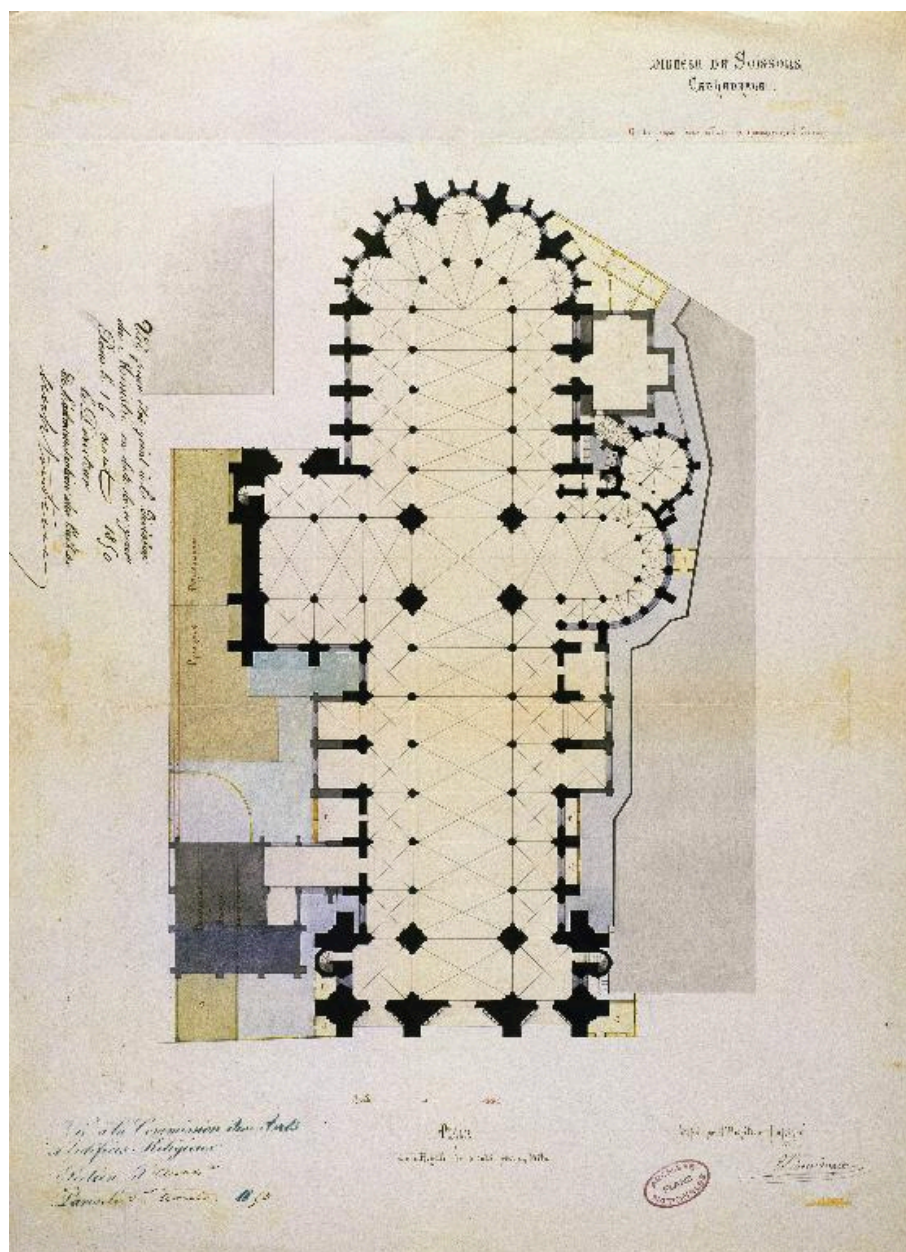

Plan de la cathédrale, dressé en 1850 par l'architecte Émile Boeswillwald, portant l'indication de constructions adjacentes à démolir (AN : F 19 7887).

IVR22_20030200863XA

Auteur de l'illustration : Irwin Leullier

(c) Ministère de la culture - Inventaire général ; (c) AGIR-Pic ; (c) Archives nationales
reproduction soumise à autorisation du titulaire des droits d'exploitation

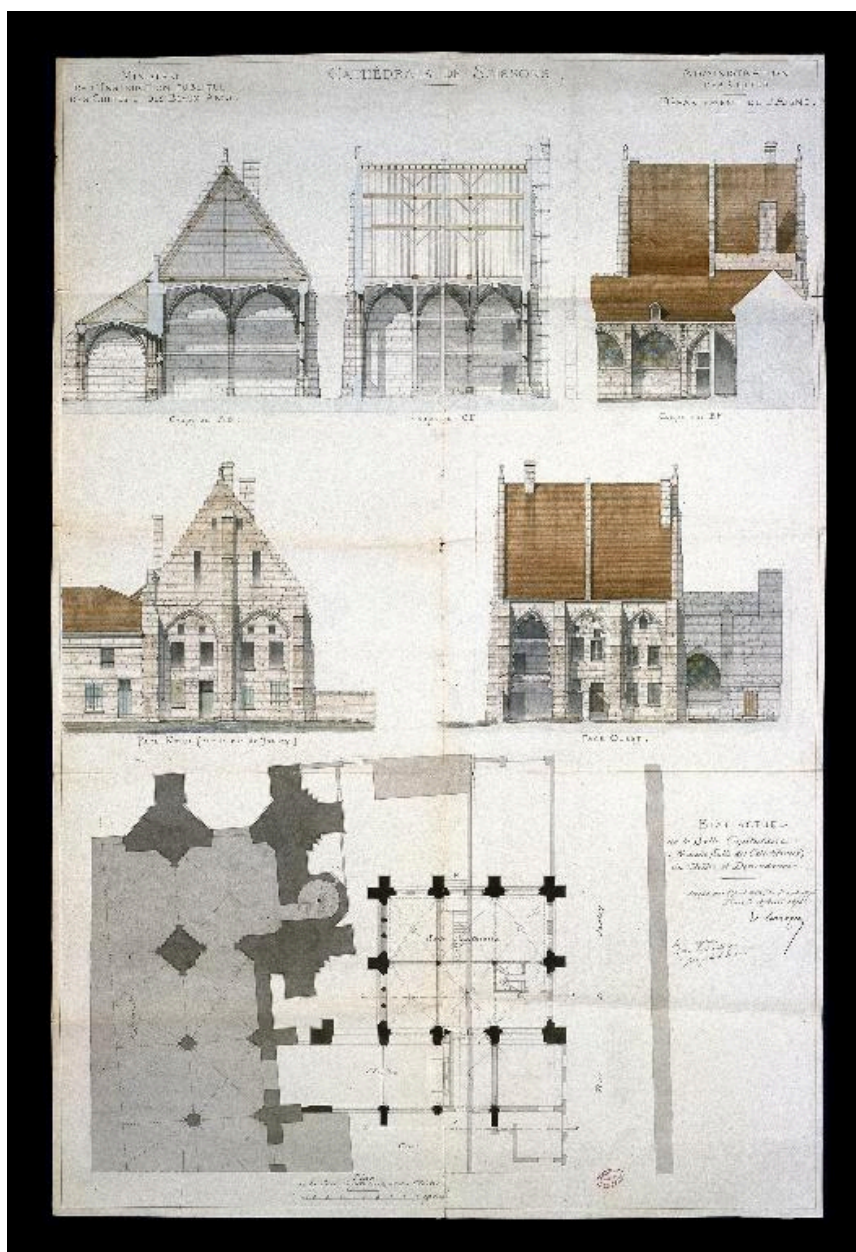

Plan, élévations et coupes de l'ancienne salle capitulaire, dessinés en 1875 par l'architecte diocésain Édouard Corroyer (AN : F 19 7887).

IVR22_20030200868XA

Auteur de l'illustration : Irwin Leullier

(c) Ministère de la culture - Inventaire général ; (c) AGIR-Pic ; (c) Archives nationales
reproduction soumise à autorisation du titulaire des droits d'exploitation

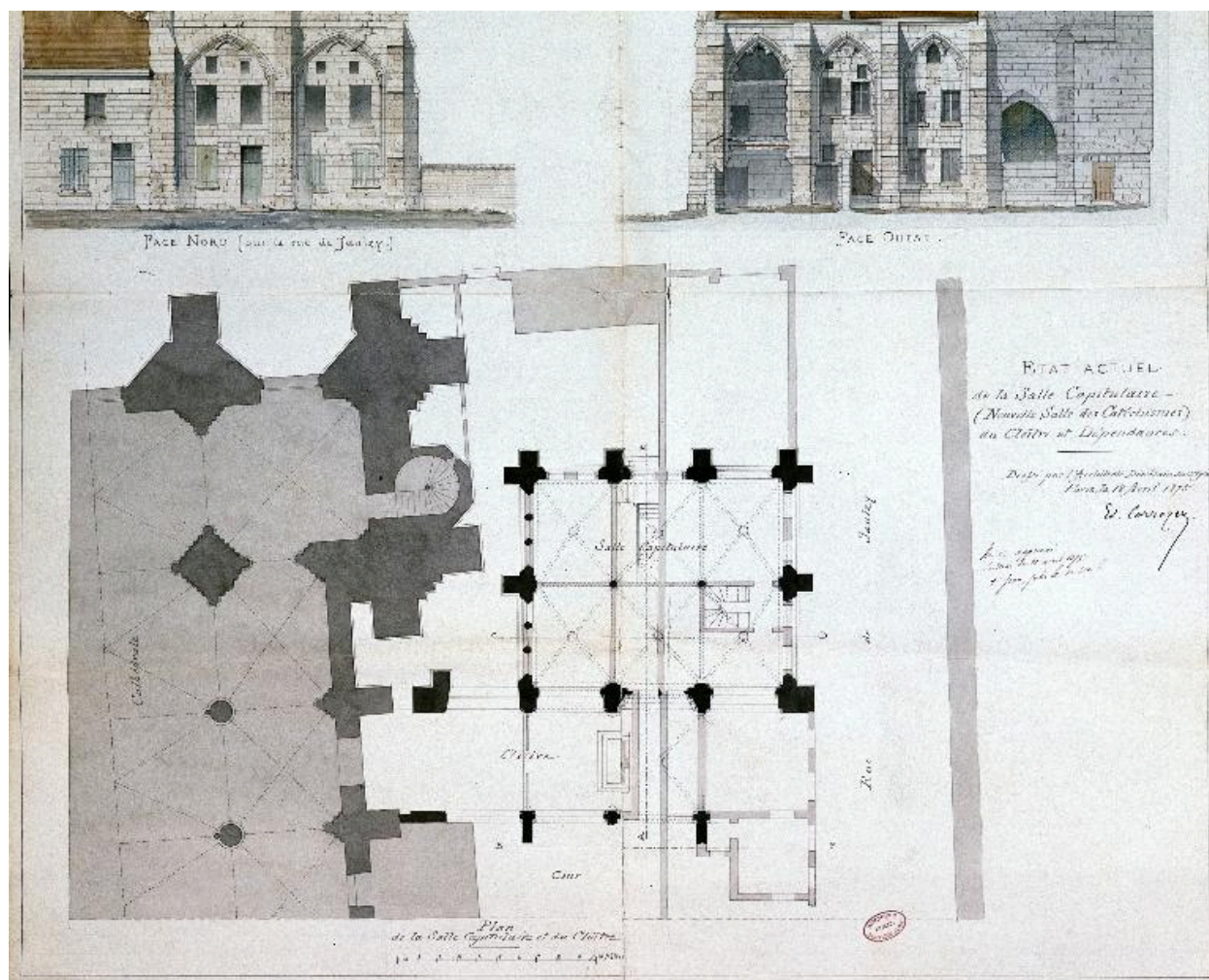

Plan au sol de l'ancienne salle capitulaire et du cloître, dessiné en 1875 par l'architecte diocésain Édouard Corroyer (AN : F 19 7887).

IVR22_20030200872XA

Auteur de l'illustration : Irwin Leullier

(c) Ministère de la culture - Inventaire général ; (c) AGIR-Pic ; (c) Archives nationales
reproduction soumise à autorisation du titulaire des droits d'exploitation

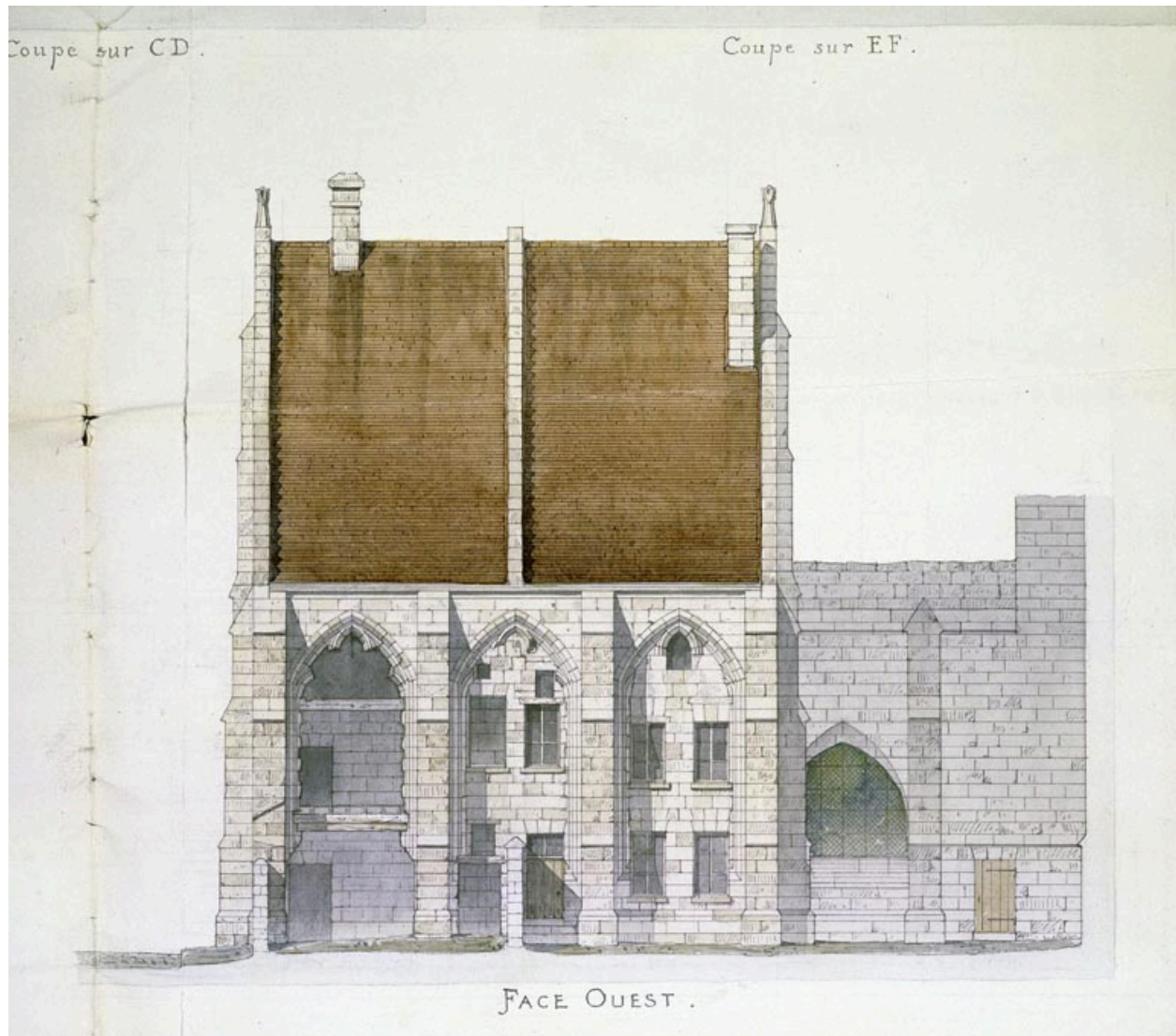

Élévation occidentale de l'ancienne salle capitulaire, dessinée en 1875 par l'architecte diocésain Édouard Corroyer (AN : F 19 7887).

IVR22_20030200871XA

Auteur de l'illustration : Irwin Leullier

(c) Ministère de la culture - Inventaire général ; (c) AGIR-Pic ; (c) Archives nationales
reproduction soumise à autorisation du titulaire des droits d'exploitation

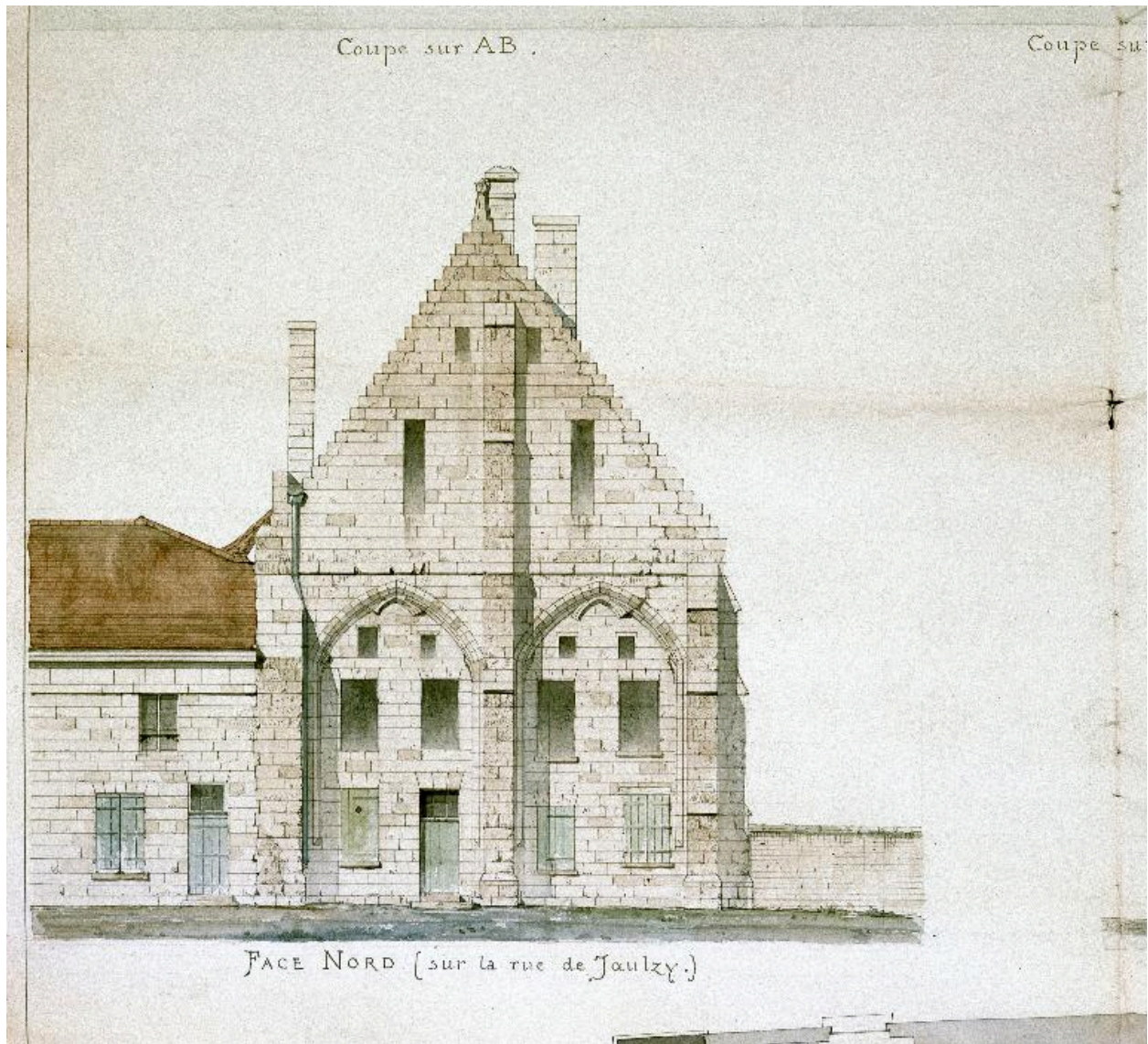

Elévation nord de l'ancienne salle capitulaire, dessinée en 1875 par l'architecte diocésain Édouard Corroyer (AN : F 19 7887).

IVR22_20030200870XA

Auteur de l'illustration : Irwin Leullier

(c) Ministère de la culture - Inventaire général ; (c) AGIR-Pic ; (c) Archives nationales
reproduction soumise à autorisation du titulaire des droits d'exploitation

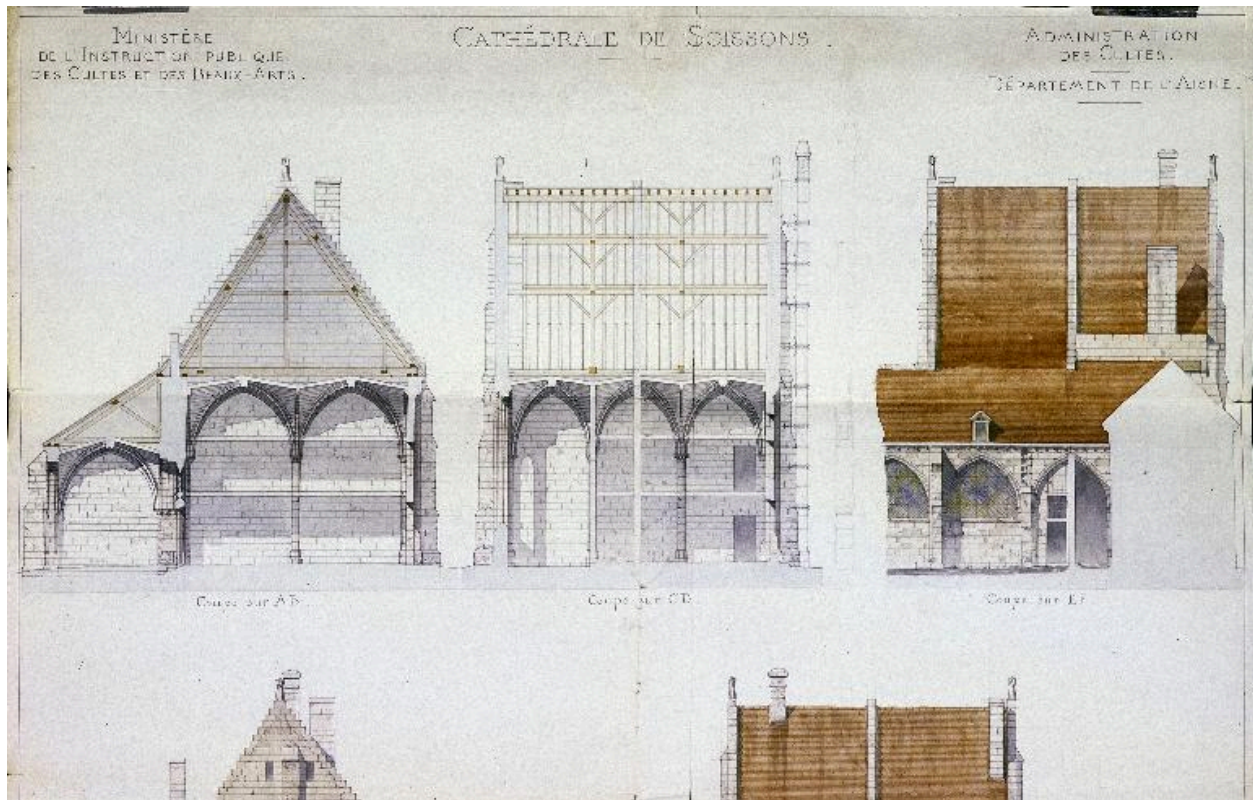

Coupes longitudinale et transversale de l'ancienne salle capitulaire, dessinées en 1875 par l'architecte diocésain Édouard Corroyer (AN : F 19 7887).

IVR22_20030200869XA

Auteur de l'illustration : Irwin Leullier

(c) Ministère de la culture - Inventaire général ; (c) AGIR-Pic ; (c) Archives nationales
reproduction soumise à autorisation du titulaire des droits d'exploitation

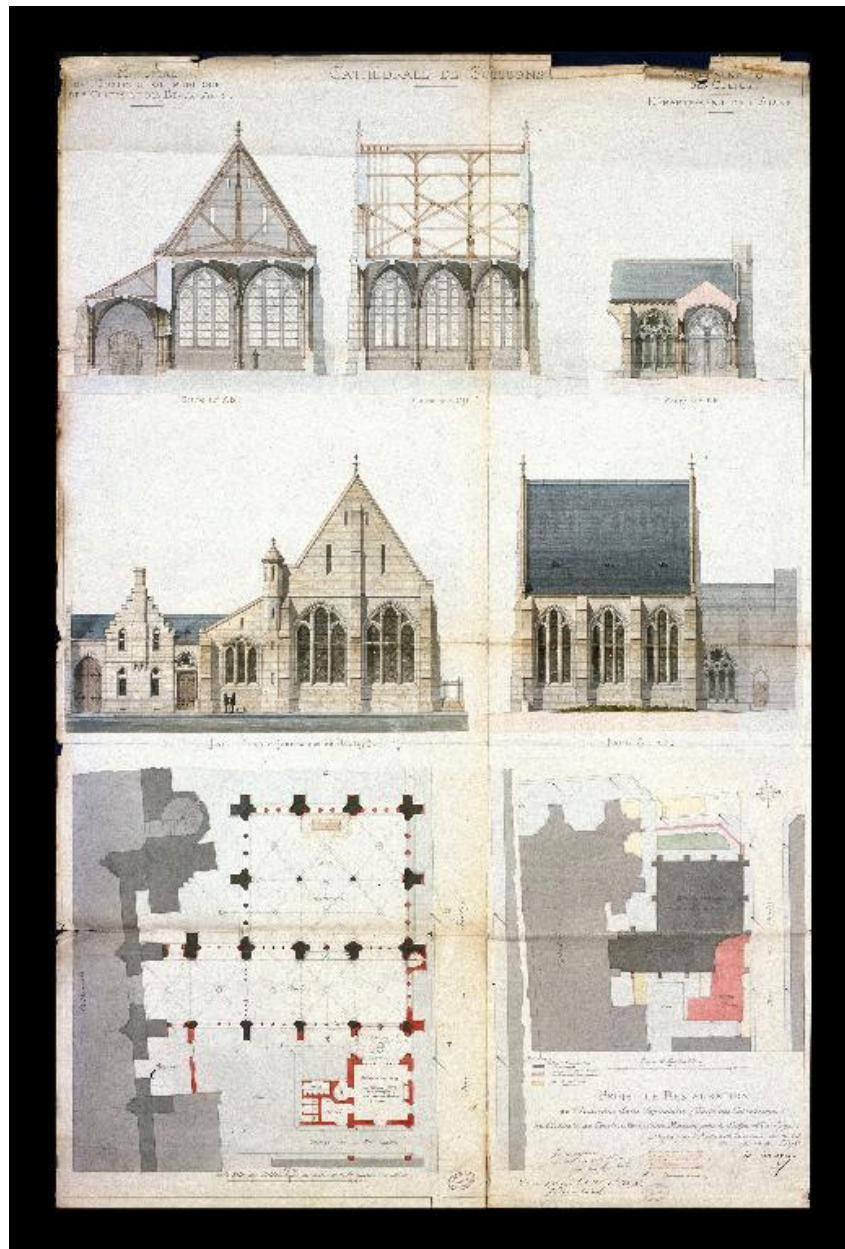

Projet de restauration de l'ancienne salle capitulaire : plan, élévations et coupes, dessinés en 1875 par l'architecte diocésain Édouard Corroyer (AN : F 19 7889).

IVR22_20030200873XA

Auteur de l'illustration : Irwin Leullier

(c) Ministère de la culture - Inventaire général ; (c) AGIR-Pic ; (c) Archives nationales
reproduction soumise à autorisation du titulaire des droits d'exploitation



Vue nord-ouest de l'ancienne salle capitulaire, vers 1875 (A Évêché Soissons : 2 Y, Soissons-Cathédrale).

IVR22_20130200117Z

Auteur de l'illustration (reproduction) : Christiane Riboulleau

Date de prise de vue : 2003

(c) Région Hauts-de-France - Inventaire général ; (c) A Évêché Soissons
reproduction soumise à autorisation du titulaire des droits d'exploitation

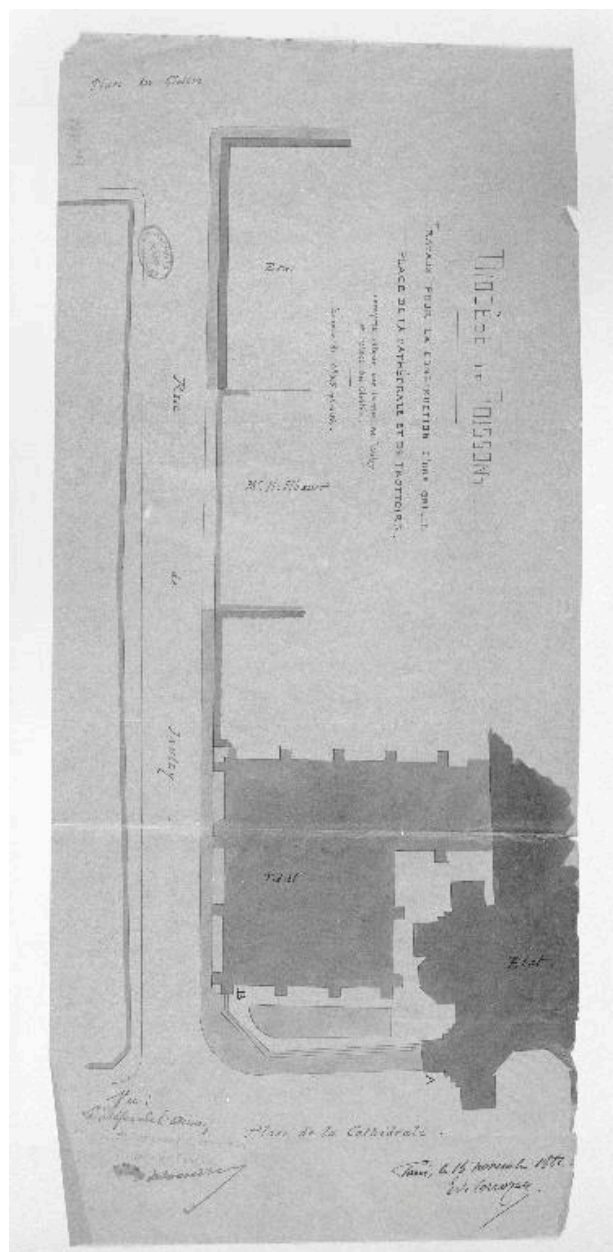

Plan relatif à la construction d'une grille et de trottoirs autour des anciens bâtiments capitulaires, dessiné le 15 novembre 1882 par l'architecte diocésain Édouard Corroyer (AN : F 19 7889).

IVR22_20030200102X

Auteur de l'illustration : Irwin Leullier

(c) Ministère de la culture - Inventaire général ; (c) AGIR-Pic ; (c) Archives nationales
reproduction soumise à autorisation du titulaire des droits d'exploitation

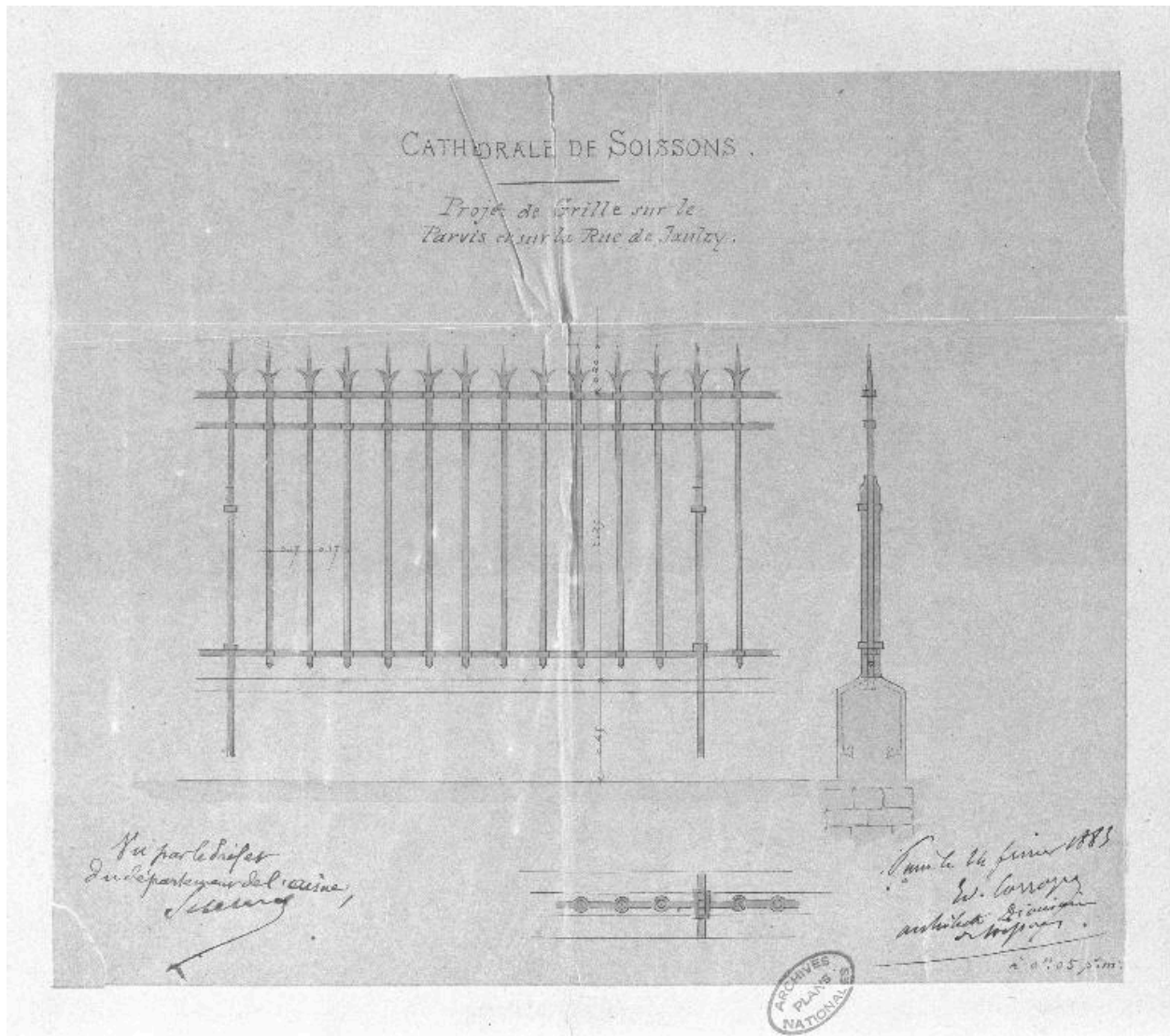

Projet de grille à établir autour des anciens bâtiments capitulaires, dessiné le 24 février 1883 par l'architecte diocésain Édouard Corroyer (AN : F 19 7889).

IVR22_20030200103X

Auteur de l'illustration : Irwin Leullier

(c) Ministère de la culture - Inventaire général ; (c) AGIR-Pic ; (c) Archives nationales
reproduction soumise à autorisation du titulaire des droits d'exploitation

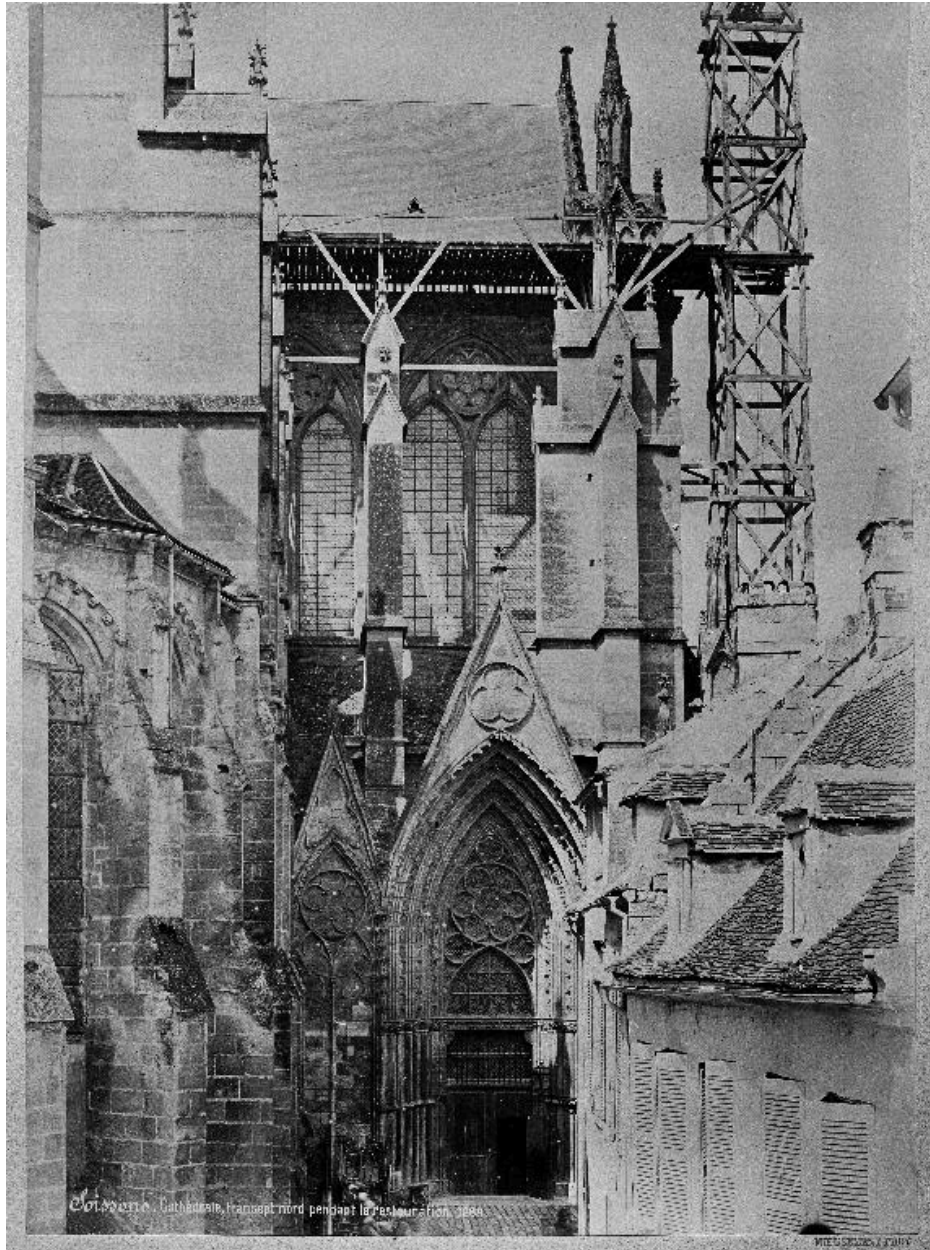

Photographie de Médéric Mieusement datée de 1888, montrant d'anciennes maisons du quartier canonial implantées à l'angle nord-est de la cathédrale (coll. part.).

IVR22_19880201709VB

Auteur de l'illustration (reproduction) : Glotain Patrick

(c) Région Hauts-de-France - Inventaire général

reproduction soumise à autorisation du titulaire des droits d'exploitation

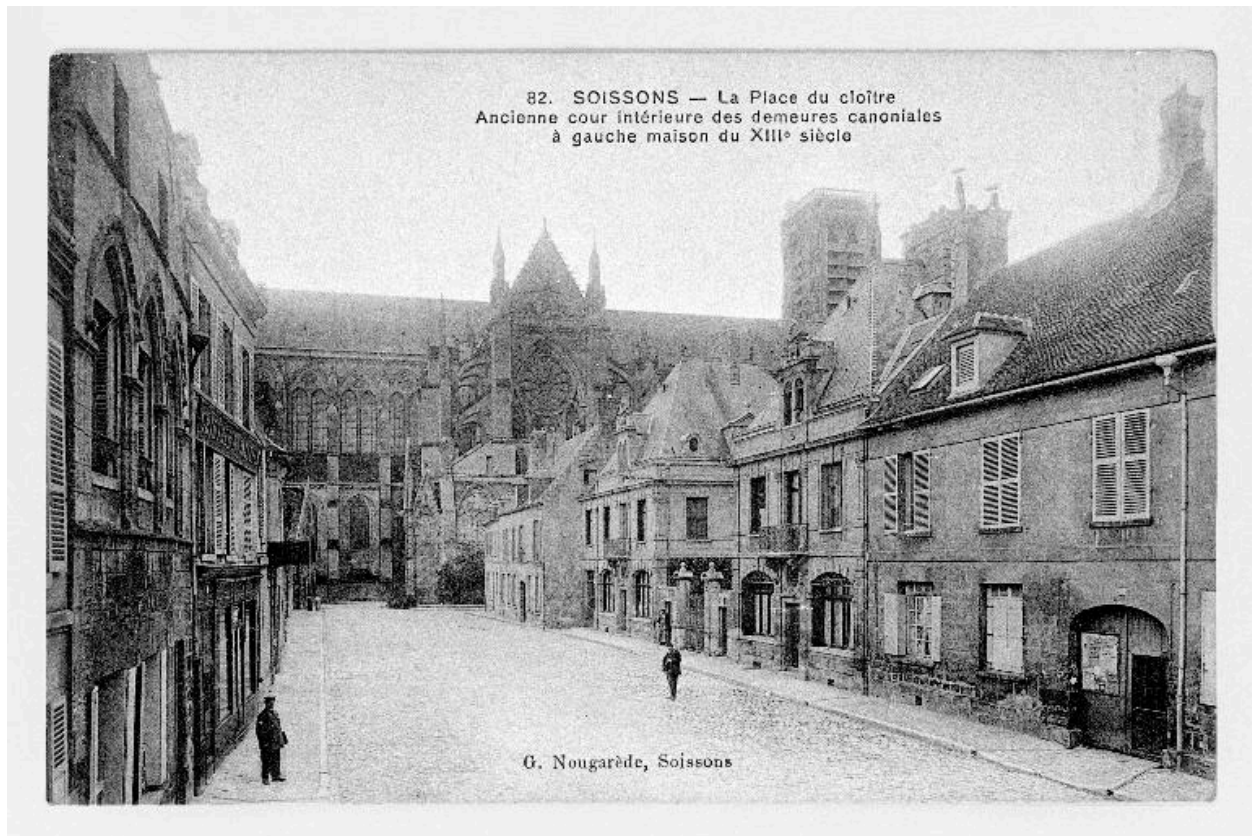

Carte postale montrant le quartier canonial depuis l'entrée de la place du Cloître, au début du 20e siècle (A Évêché Soissons : 4 Y, Soissons-Cathédrale).

IVR22_20030200195ZB

Auteur de l'illustration (reproduction) : Christiane Riboulleau

(c) Région Hauts-de-France - Inventaire général ; (c) A Évêché Soissons ; (c) AGIR-Pic
reproduction soumise à autorisation du titulaire des droits d'exploitation

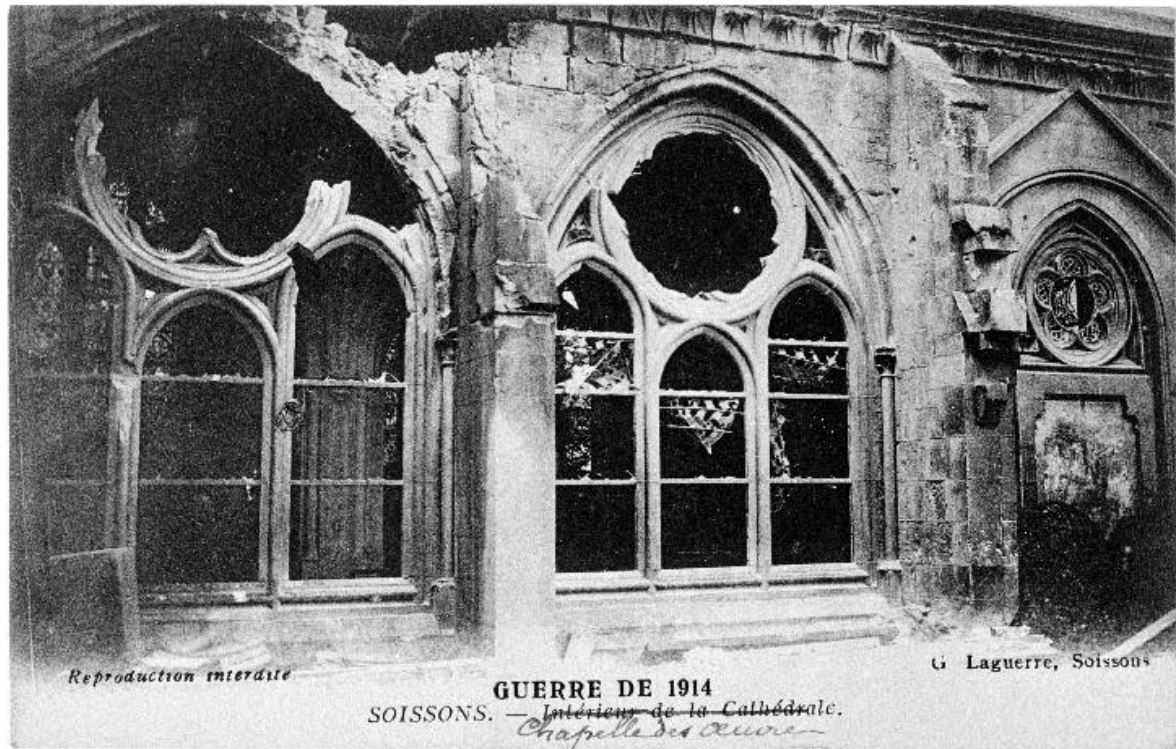

Carte postale montrant l'état de la galerie occidentale du cloître après les combats de 1914 (A Évêché Soissons : 4 Y, Soissons-Cathédrale).

IVR22_20030200221ZB

Auteur de l'illustration (reproduction) : Christiane Riboulleau

(c) Région Hauts-de-France - Inventaire général ; (c) A Évêché Soissons ; (c) AGIR-Pic
reproduction soumise à autorisation du titulaire des droits d'exploitation



Vue des îlots situés au nord et à l'ouest de la cathédrale, vers 1920 (A Évêché Soissons : 4 Y, Soissons-Cathédrale).

IVR22_20030200288ZB

Auteur de l'illustration (reproduction) : Christiane Riboulleau

(c) Région Hauts-de-France - Inventaire général ; (c) A Évêché Soissons ; (c) AGIR-Pic
reproduction soumise à autorisation du titulaire des droits d'exploitation

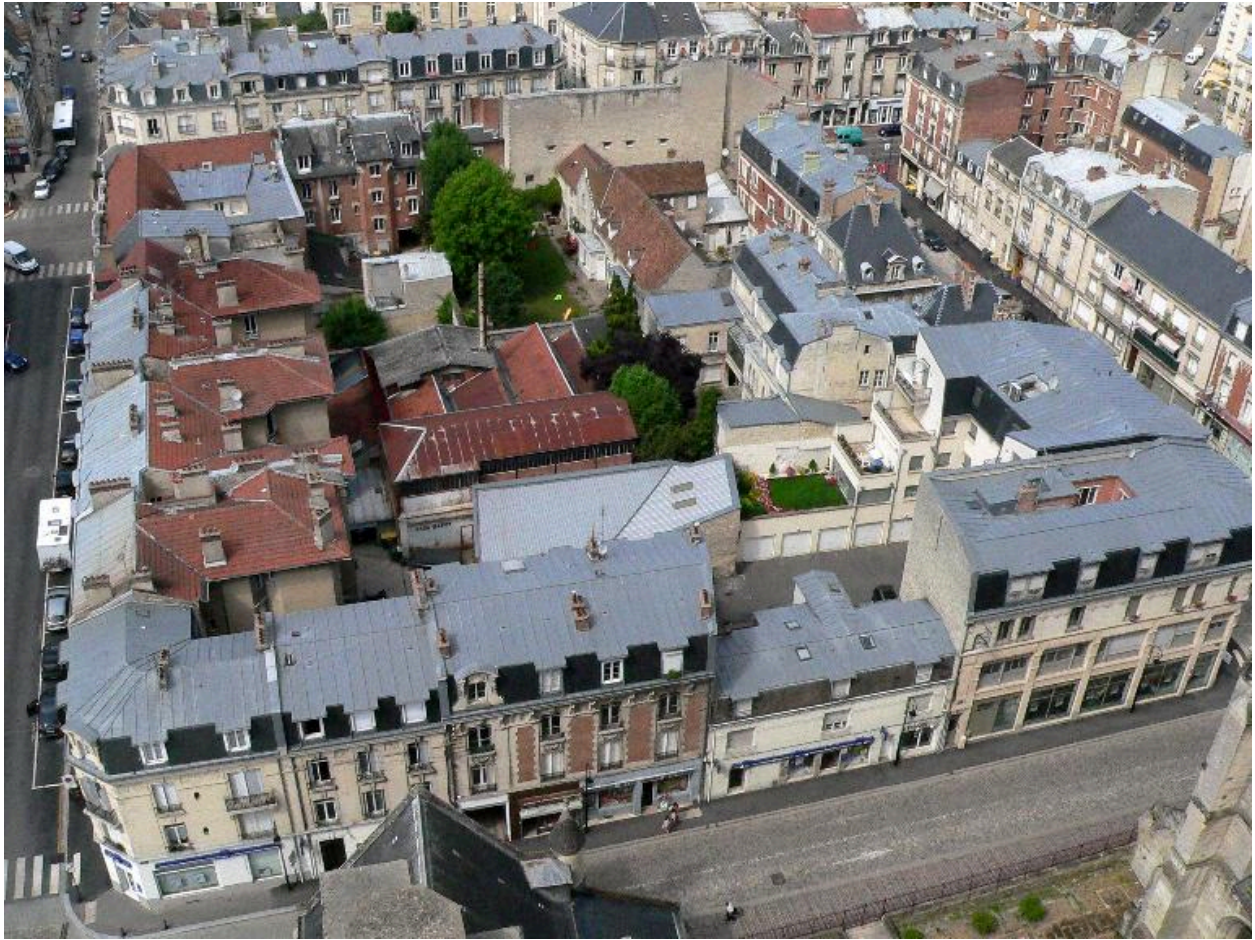

Vue de l'emplacement de l'ancien quartier canonial, au nord de la cathédrale.

IVR22_20140205003NUCA

Auteur de l'illustration : Christiane Riboulleau

(c) Région Hauts-de-France - Inventaire général

reproduction soumise à autorisation du titulaire des droits d'exploitation



Façade de l'ancienne maison, dite "de la Chartre" (tribunal et prisons du chapitre).

IVR22_20130200098NUC2A

Auteur de l'illustration : Thierry Lefébure

(c) Région Hauts-de-France - Inventaire général

reproduction soumise à autorisation du titulaire des droits d'exploitation



Vue de l'ancienne salle capitulaire, servant aujourd'hui de chapelle.

IVR22_19970200391VA

Auteur de l'illustration : Thierry Lefébure

(c) Région Hauts-de-France - Inventaire général ; (c) AGIR-Pic
reproduction soumise à autorisation du titulaire des droits d'exploitation

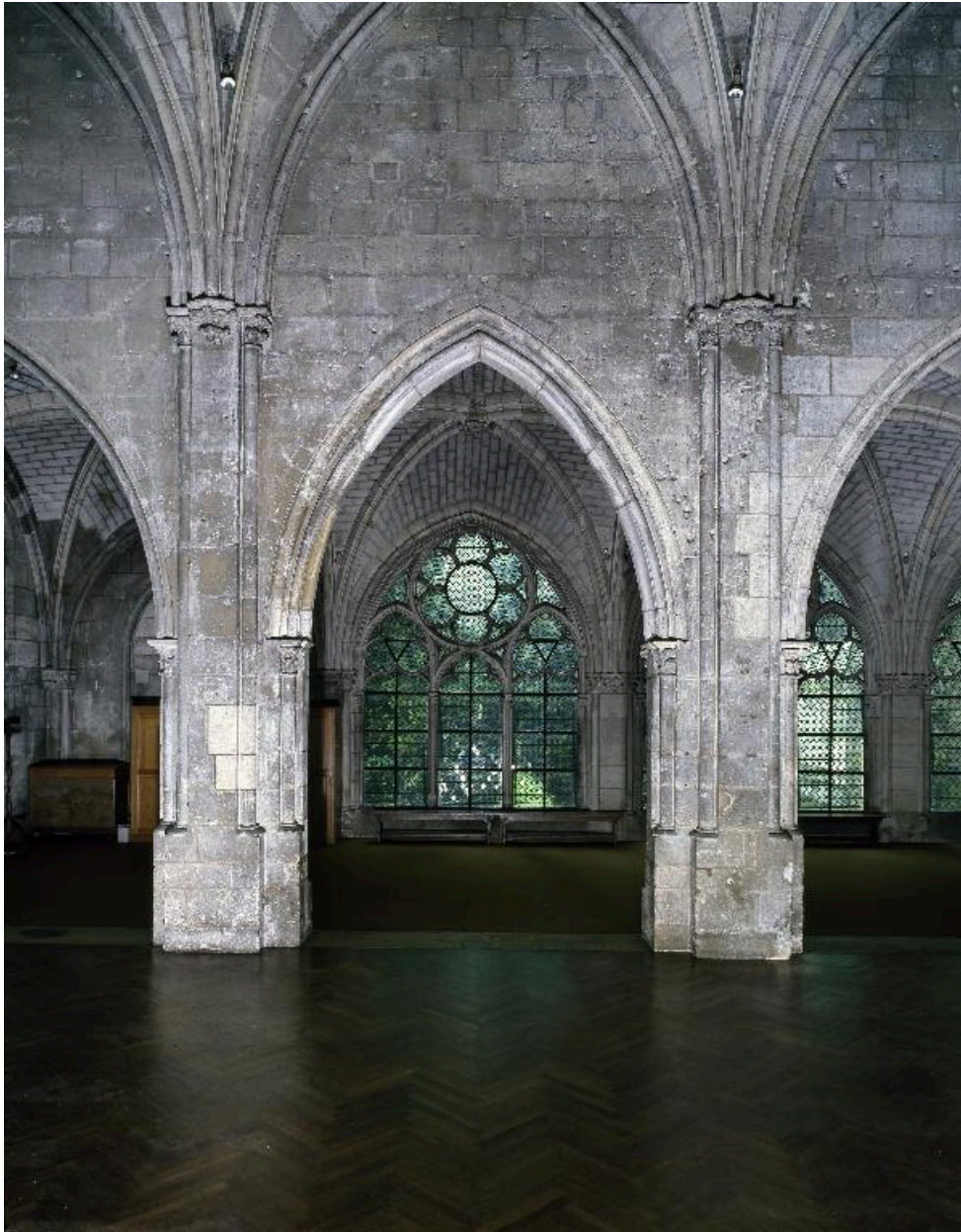

Vue de la porte reliant l'ancienne salle du Chapitre à la galerie occidentale du cloître.

IVR22_19970200562VA

Auteur de l'illustration : Thierry Lefébure

(c) Région Hauts-de-France - Inventaire général ; (c) AGIR-Pic
reproduction soumise à autorisation du titulaire des droits d'exploitation

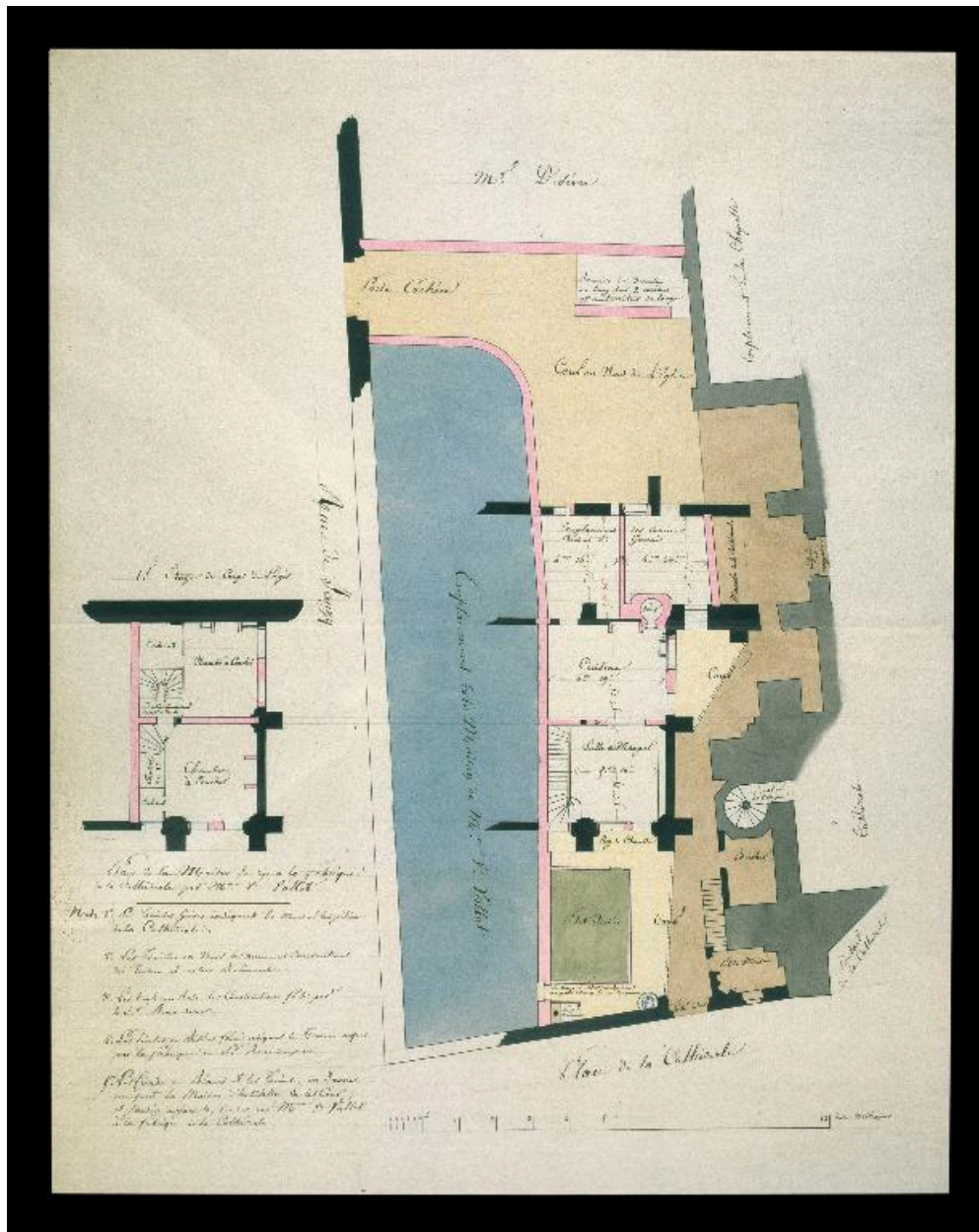

Plan d'un logement, installé dans les anciens bâtiments capitulaires et vendu vers 1830 à la fabrique de la cathédrale (A. Évêché Soissons : P Soissons-Cathédrale, 3 D plans).

IVR22_20020200544XA

Auteur de l'illustration : Irwin Leullier

(c) Ministère de la culture - Inventaire général ; (c) AGIR-Pic ; (c) A Évêché Soissons
reproduction soumise à autorisation du titulaire des droits d'exploitation

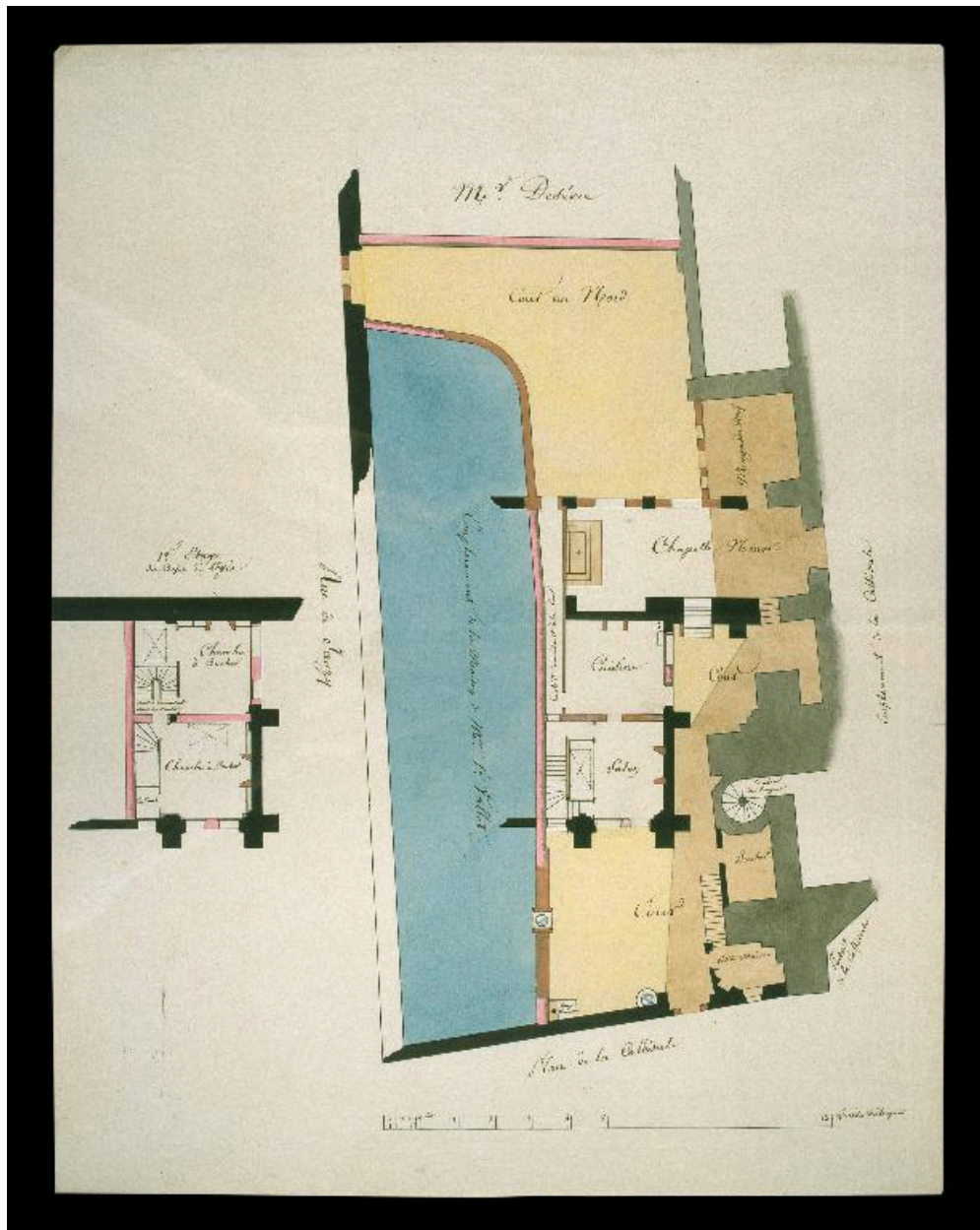

Projet de chapelle à installer dans une partie de l'aile occidentale du cloître, vers 1830 (A. Évêché Soissons : P Soissons-Cathédrale, 3 D plans).

IVR22_20020200543XA

Auteur de l'illustration : Irwin Leullier

(c) Ministère de la culture - Inventaire général ; (c) AGIR-Pic ; (c) A Évêché Soissons
reproduction soumise à autorisation du titulaire des droits d'exploitation