

Hauts-de-France, Nord
Dunkerque
Chapelle Notre-Dame des Dunes, place de la Petite Chapelle

agrafe de manteau de la statue de Notre-Dame des Dunes

Références du dossier

Numéro de dossier : IM59000589
Date de l'enquête initiale : 1993
Date(s) de rédaction : 1993
Cadre de l'étude : inventaire topographique Dunkerque centre
Degré d'étude : étudié

Désignation

Dénomination : bijou de vêtue
Précision sur la dénomination : agrafe de manteau

Compléments de localisation

Milieu d'implantation : en ville
Emplacement dans l'édifice : conservé dans un coffre bancaire

Historique

Bijou offert en 1840 ou 1841 par madame Lointhier, constitué d'une croix pendentif du 18e siècle et de 6 éléments de bracelet de la 1ère moitié du 19e siècle. L'agrafe ainsi formée sert à maintenir fermé le manteau de la statue de Notre-Dame des Dunes lors de la fête du 15 août.

Période(s) principale(s) : 18e siècle, 1ère moitié 19e siècle
Auteur(s) de l'oeuvre :
Nom historique du lieu d'exécution : Flandre

Description

L'agrafe est constituée d'éléments hétérogènes cousus sur une bande de velours bleu marine. Au centre, une croix pendentif, dite croix flamande, entourée de 2 plaques et de 4 petites barettes d'un même bracelet. Eléments de bracelet : les montants d'assemblage des plaques sont sans doute constitués d'un alliage à base de cuivre, les bêtes des 34 diamants sont en argent. Croix : seule la croix présente un travail décoratif du métal, ses 16 diamants sont montés en bête, assemblages par soudure, 2 articulations à charnière.

Eléments descriptifs

Catégorie(s) technique(s) : bijouterie

Matériaux : argent (en plusieurs éléments) : découpé, repoussé ; diamant taillé à facettes ; coton (support, bleu, foncé) : velours uni

Mesures :

Dimensions de l'agrafe : h = 5,9 ; l = 7,2. Poids approximatif : pds = 20.

Représentations :
ornementation

État de conservation

oeuvre composite

Statut, intérêt et protection

Intérêt de l'œuvre : à signaler

Statut de la propriété : propriété de la commune

Liens web

- <http://patrimoine.nordpasdecalsais.fr/documents/IM59000589.PDF> : <http://patrimoine.nordpasdecalsais.fr/documents/IM59000589.PDF>

Illustrations

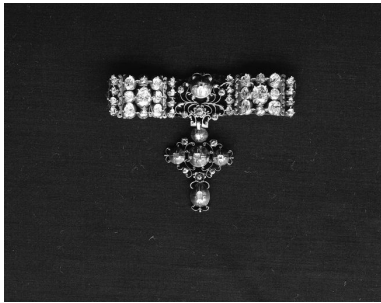

Vue de face.

Phot. Thierry Petitberghien
IVR31_19935900565X

Dossiers liés

Oeuvre(s) contenue(s) :

Oeuvre(s) en rapport :

Le mobilier de la chapelle Notre-Dame des Dunes (liste supplémentaire) (IM59000633) Nord-Pas-de-Calais, Nord, Dunkerque, Chapelle Notre-Dame des Dunes, place de la Petite Chapelle

Auteur(s) du dossier : Anita Oger-Leurent

Copyright(s) : (c) Région Hauts-de-France - Inventaire général

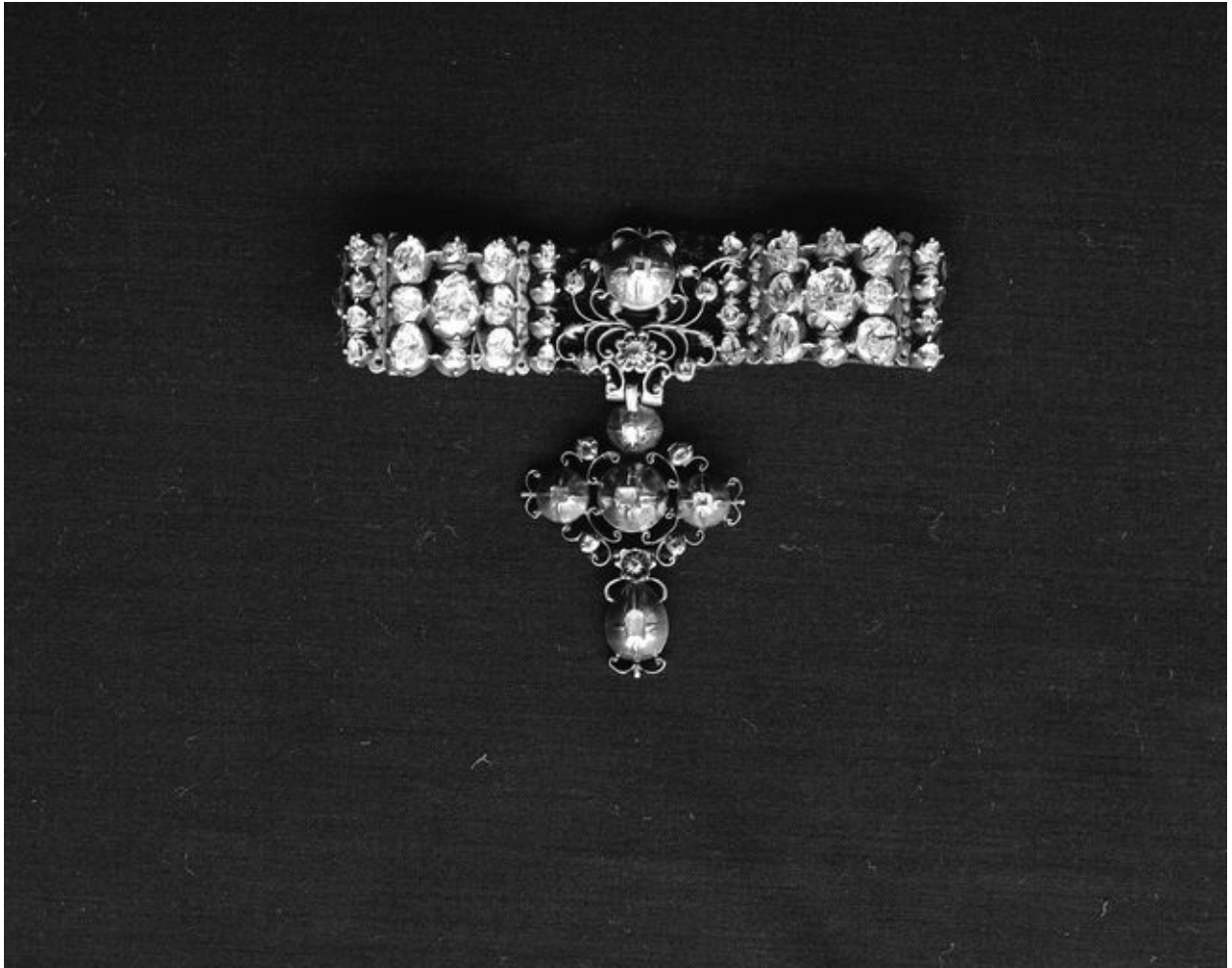

Vue de face.

IVR31_19935900565X

Auteur de l'illustration : Thierry Petitberghien

Date de prise de vue : 1993

(c) Région Hauts-de-France - Inventaire général

reproduction soumise à autorisation du titulaire des droits d'exploitation