

Hauts-de-France, Pas-de-Calais  
Arras  
43 rue Désiré-Delansorne, ancienne rue Saint-Géry

## Maison de commerce

### Références du dossier

Numéro de dossier : IA62001480

Date de l'enquête initiale : 2008

Date(s) de rédaction : 2009

Cadre de l'étude : enquête thématique départementale patrimoine Art Déco d'Arras, patrimoine de la Reconstruction

Degré d'étude : recensé

### Désignation

Dénomination : maison

Parties constituantes non étudiées : restaurant

### Compléments de localisation

Milieu d'implantation : en ville

Références cadastrales : 2008, AB, 1015

### Historique

L'immeuble de commerce situé à cet emplacement est endommagé par les bombardements au cours de la première guerre mondiale. Une demande d'avance en espèces, effectuée par le propriétaire de 1920 dans l'objectif d'obtenir une part de la somme due au titre des dommages de guerre, atteste que l'immeuble fait l'objet de réparations très rapidement après la fin de la guerre. Frappé d'alignement en 1923, l'immeuble aurait été exproprié par la ville puis démoli. Un permis de construire indique la date de 1931 pour la reconstruction de cet immeuble.

Période(s) principale(s) : 2e quart 20e siècle

### Description

Cet immeuble est positionné sur l'angle de la rue Désiré-Delansorne et de la rue Ernestale. Il est constitué de deux travées de baies situées sur chaque pan de la façade. La travée située rue Désiré-Delansorne présente une légère saillie ; ses contours sont moulurés. Cet ensemble de béton est caractéristique du style Art déco dans une mouvance très géométrique du style : les guirlandes pyramidales issues de la corniche, les cartouches de céramique constitués de motifs losangiques sur les allèges et le fronton sont représentatifs de ce style. Les balcons des baies et des portes-fenêtres situées rue Désiré-Delansorne présentent des motifs à spirales et des lignes droites usuellement employés dans la ferronnerie Art déco.

### Éléments descriptifs

Matériau(x) du gros-oeuvre, mise en oeuvre et revêtement : béton

Matériau(x) de couverture : béton en couverture

Étage(s) ou vaisseau(x) : 3 étages carrés

Type(s) de couverture : terrasse

### Typologies et état de conservation

Typologies : immeuble de rapport avec boutique en rez-de-chaussée

## Statut, intérêt et protection

Statut de la propriété : propriété privée

## Références documentaires

### Documents d'archive

- AC Arras. Service d'urbanisme. **Permis de construire.**
- A.D. Pas-de-Calais. Série R ; 10R9, sous-série 4025.

## Illustrations



Vue générale.  
Phot. Pierre Thibaut  
IVR31\_20086200234NUCA

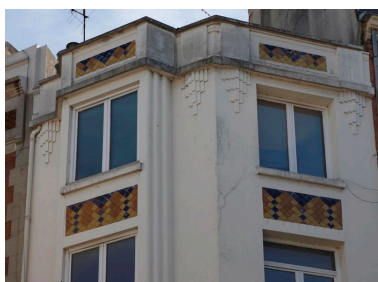

Décors géométriques.  
Phot. Pierre Thibaut  
IVR31\_20096200276NUCA



Ferronnerie Art déco.  
Phot. Pierre Thibaut  
IVR31\_20096200275NUCA

## Dossiers liés

### Dossiers de synthèse :

Maisons (IA62001377) Nord-Pas-de-Calais, Pas-de-Calais, Arras

### Oeuvre(s) contenue(s) :

### Oeuvre(s) en rapport :

La ville d'Arras (IA62001375) Hauts-de-France, Pas-de-Calais, Arras

Auteur(s) du dossier : Marie George

Copyright(s) : (c) Région Hauts-de-France - Inventaire général



Vue générale.

IVR31\_20086200234NUCA

Auteur de l'illustration : Pierre Thibaut

Date de prise de vue : 2008

(c) Région Hauts-de-France - Inventaire général

reproduction soumise à autorisation du titulaire des droits d'exploitation



Décors géométriques.

IVR31\_20096200276NUCA

Auteur de l'illustration : Pierre Thibaut

Date de prise de vue : 2009

(c) Région Hauts-de-France - Inventaire général

reproduction soumise à autorisation du titulaire des droits d'exploitation



Ferronnerie Art déco.

IVR31\_20096200275NUCA

Auteur de l'illustration : Pierre Thibaut

Date de prise de vue : 2009

(c) Région Hauts-de-France - Inventaire général

reproduction soumise à autorisation du titulaire des droits d'exploitation