

Hauts-de-France, Oise  
Larbroye  
247 rue de Montdidier

## Maison à Larbroye

### Références du dossier

Numéro de dossier : IA00049409  
Date de l'enquête initiale : 1986  
Date(s) de rédaction : 2009  
Cadre de l'étude : inventaire topographique canton de Noyon  
Degré d'étude : étudié

### Désignation

Dénomination : maison

### Compléments de localisation

Milieu d'implantation : en village  
Références cadastrales : 1957, AC, 106

### Historique

Cette maison a été construite après la Première Guerre mondiale (datation par analyse stylistique).  
Période(s) principale(s) : 2e quart 20e siècle

### Description

#### Éléments descriptifs

Matériau(x) du gros-oeuvre, mise en oeuvre et revêtement : brique  
Matériau(x) de couverture : ardoise  
Étage(s) ou vaisseau(x) : en rez-de-chaussée, étage de comble  
Type(s) de couverture : toit à longs pans ; pignon couvert

### Statut, intérêt et protection

Statut de la propriété : propriété privée

## Illustrations

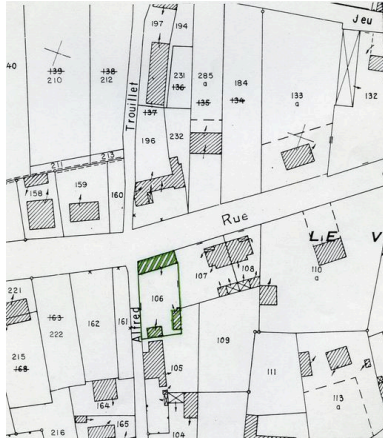

Vue générale.  
Phot. Jean-Michel Perrin  
IVR22\_19856001002X

Plan de situation. Extrait du plan  
cadastral de 1982, section AC 106.  
Repro. Monnehay-Vulliet Marie-  
Laure , Autr. Michel Hérold  
IVR22\_20096000130NUCA

## Dossiers liés

### Dossiers de synthèse :

Le canton de Noyon : le territoire de la commune de Larbroye (IA60000326) Hauts-de-France, Oise, Larbroye  
L'habitat reconstruit après la première guerre mondiale (IA99000022)  
Les maisons et fermes du canton de Noyon (IA00049486)

### Oeuvre(s) contenue(s) :

Auteur(s) du dossier : Michel Hérold, Alain Nafilyan

Copyright(s) : (c) Région Hauts-de-France - Inventaire général ; (c) AGIR-Pic

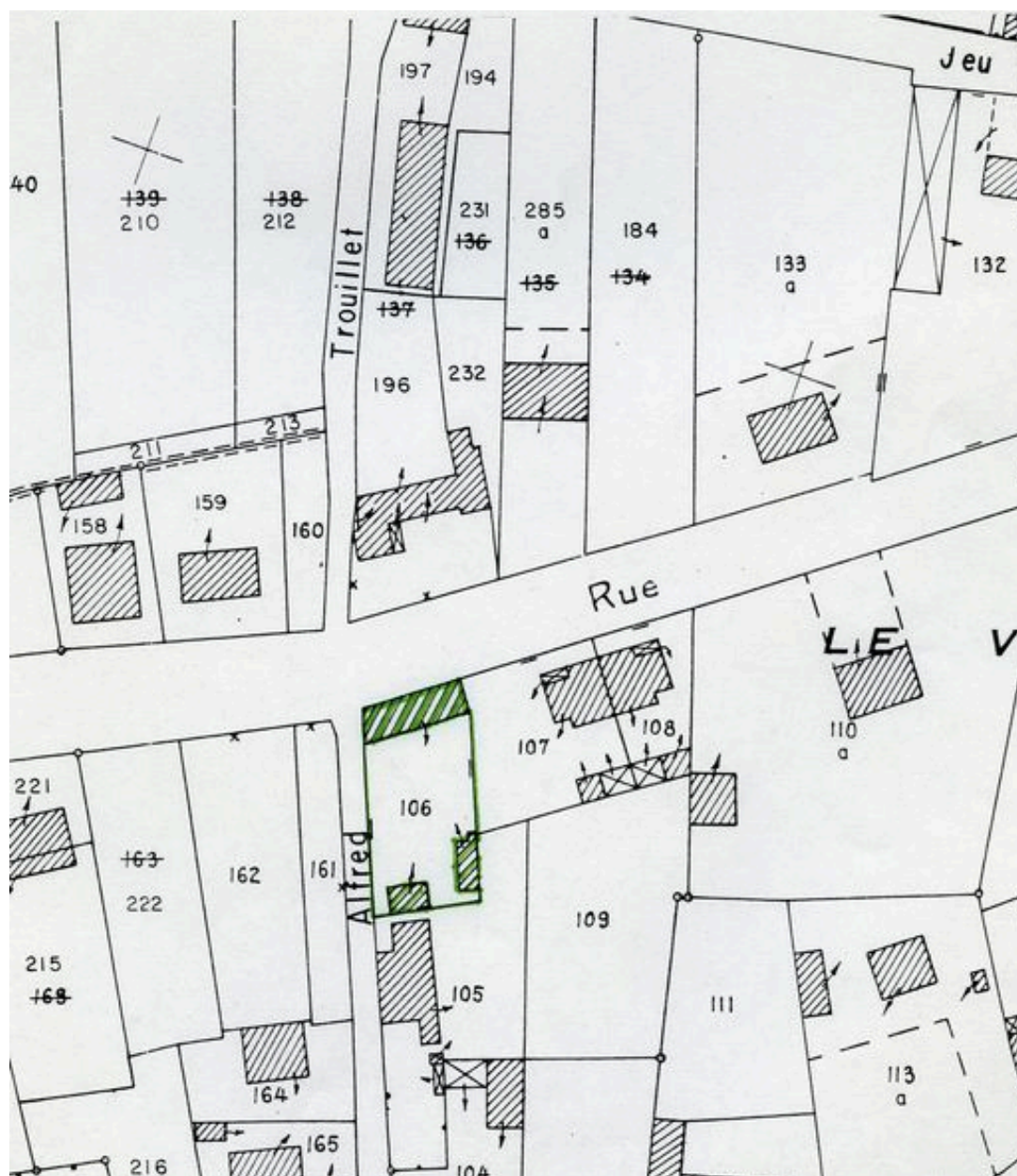

Plan de situation. Extrait du plan cadastral de 1982, section AC 106.

IVR22\_20096000130NUCA

Auteur de l'illustration (reproduction) : Monnehay-Vulliet Marie-Laure

Auteur du document reproduit : Michel Hérold

Technique de relevé : reprise de fond ;

(c) Région Hauts-de-France - Inventaire général

reproduction soumise à autorisation du titulaire des droits d'exploitation



Vue générale.

IVR22\_19856001002X

Auteur de l'illustration : Jean-Michel Perrin

(c) Région Hauts-de-France - Inventaire général

reproduction soumise à autorisation du titulaire des droits d'exploitation