

Hauts-de-France, Oise
Beauvais
cathédrale Saint-Pierre

Ensemble de trois canons d'autel (n° 6)

Références du dossier

Numéro de dossier : IM60000750
Date de l'enquête initiale : 1996
Date(s) de rédaction : 1997, 2014
Cadre de l'étude : mobilier et objets religieux la cathédrale de Beauvais
Degré d'étude : étudié

Désignation

Dénomination : canon d'autel

Compléments de localisation

Milieu d'implantation : en ville
Emplacement dans l'édifice : dans le trésor

Historique

Œuvre offerte à l'abbé Marli par A. Levavasseur en 1898.
Période(s) principale(s) : 4e quart 19e siècle
Dates : 1898 (porte la date)

Description

L'ensemble se compose d'un canon central de forme rectangulaire horizontale et de deux canons latéraux de forme rectangulaire verticale. Les canons sont en vélin peint à la gouache dans le goût des enluminures gothiques, ils sont aussi imprimés. Chaque canon est encadré par un cadre en bois doré orné de motifs en relief.

Éléments descriptifs

Catégorie(s) technique(s) : peinture, imprimerie
Éléments structurels, forme, fonctionnement : plan, 1, rectangulaire horizontal ; plan, 2, rectangulaire vertical

Matériaux : vélin (support) : gouache, encre ; bois décor en relief, peint faux or

Mesures :

Dimensions non prises.

Représentations :

Au centre du canon central figure la Crucifixion, avec les deux larrons aux côtés du Christ. Un décor de fleurs diverses encadre l'estampe. Ce même décor, accompagné de représentations d'insectes, se retrouve dans le canon du Lavabo et celui du Dernier Évangile.

Inscriptions & marques : inscription concernant le donateur (manuscrit, sur l'oeuvre)

Précisions et transcriptions :

Inscription : A M. L'ABBE MARLI, A. LEVAVASSEUR, JUVIGNIES, 1898.

Statut, intérêt et protection

Statut de la propriété : propriété publique

Illustrations



Vue du canon central.
Phot. Laurent Jumel
IVR22_19966003609XA



Vue du canon du Lavabo.
Phot. Laurent Jumel
IVR22_19966003611XA

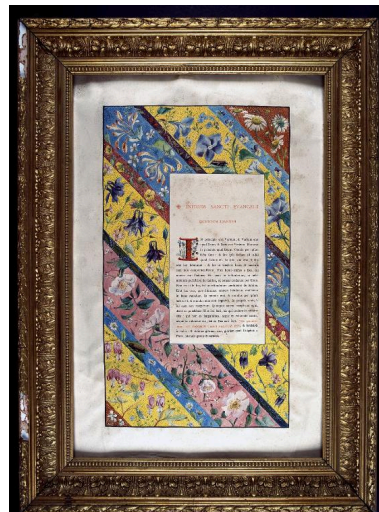

Vue du canon du Dernier Évangile.
Phot. Laurent Jumel
IVR22_19966003612XA

Dossiers liés

Oeuvre(s) contenue(s) :

Oeuvre(s) en rapport :

Le mobilier de la cathédrale Saint-Pierre de Beauvais (IM60000772) Hauts-de-France, Oise, Beauvais

Auteur(s) du dossier : Aline Magnien, Léa Vernier

Copyright(s) : (c) Région Hauts-de-France - Inventaire général



Vue du canon central.

IVR22_19966003609XA

Auteur de l'illustration : Laurent Jumel

(c) Ministère de la culture - Inventaire général ; (c) AGIR-Pic

reproduction soumise à autorisation du titulaire des droits d'exploitation

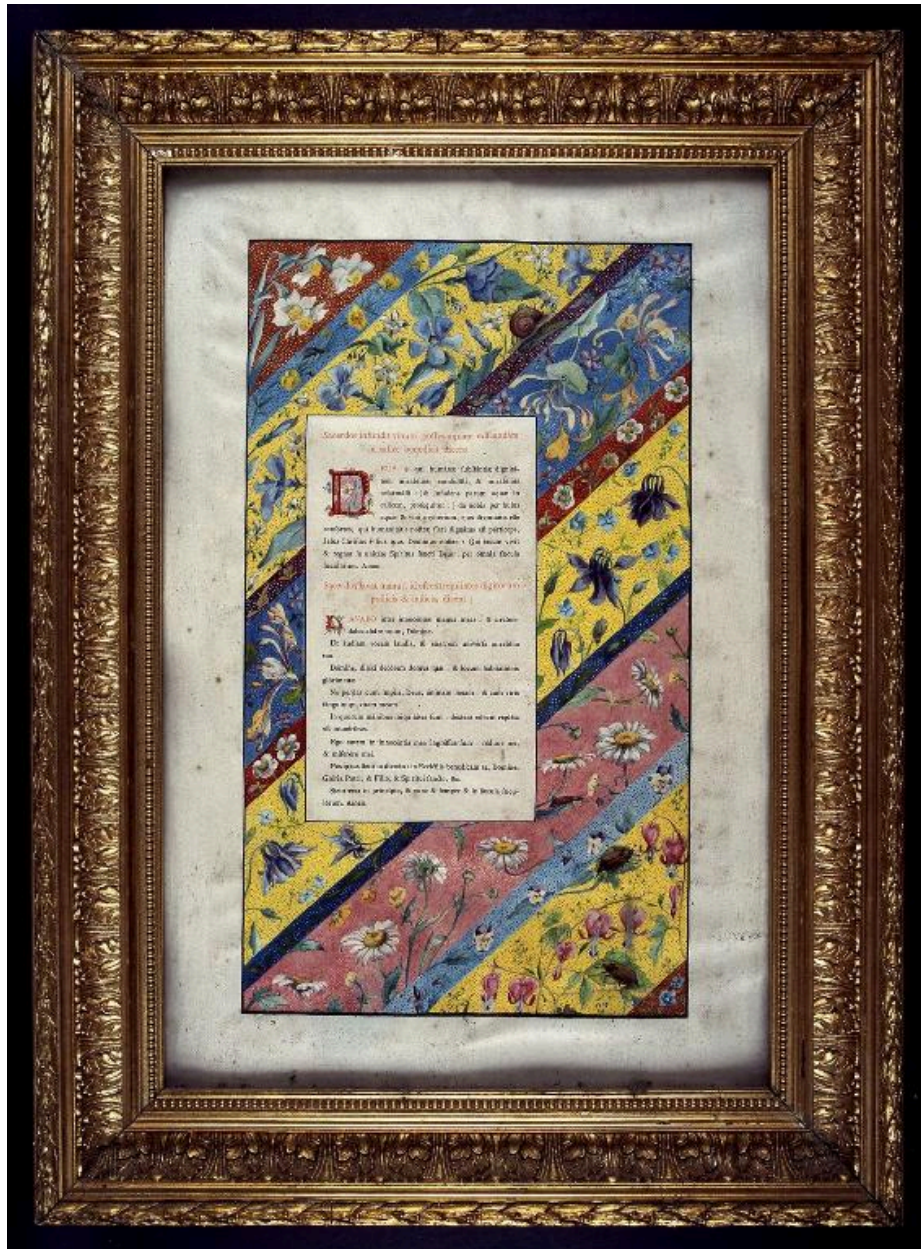

Vue du canon du Lavabo.

IVR22_19966003611XA

Auteur de l'illustration : Laurent Jumel

(c) Ministère de la culture - Inventaire général ; (c) AGIR-Pic
reproduction soumise à autorisation du titulaire des droits d'exploitation



Vue du canon du Dernier Évangile.

IVR22_19966003612XA

Auteur de l'illustration : Laurent Jumel

(c) Ministère de la culture - Inventaire général ; (c) AGIR-Pic
reproduction soumise à autorisation du titulaire des droits d'exploitation