

Hauts-de-France, Pas-de-Calais
Boulogne-sur-Mer
Basilique Notre-Dame, de l'Immaculée-Conception, parvis Notre-Dame
Ancienne cathédrale Notre-Dame, devenue basilique Notre-Dame-de-l'Immaculée-Conception

Tribune et buffet d'orgue

Références du dossier

Numéro de dossier : IM62000183
Date de l'enquête initiale : 1987
Date(s) de rédaction : 1987, 2024
Cadre de l'étude : inventaire topographique Boulogne-sur-Mer centre
Degré d'étude : étudié
Référence du dossier Monument Historique : PM62003705

Désignation

Dénomination : tribune d'orgue, buffet d'orgue

Compléments de localisation

Milieu d'implantation : en ville

Historique

L'ancien orgue de la basilique formait un ensemble fonctionnel homogène commandé en 1895 par le conseil de fabrique à Merklin et Cie facteurs d'orgue à Lyon, et à Buisine menuisier sculpteur à Lille. L'orgue a été financé par dons des fidèles ; tribune et buffet d'orgue financés par legs de l'abbé Auguste Vigneron mort en 1876. Il a été inauguré le 28 janvier 1897. L'orgue est détruit en 1944 lors des bombardements. Les vestiges de l'orgue (instrument) ont été vendus après 1945. Les vestiges de la tribune et du buffet, inscrits monument historique, sont conservés dans la basilique : statue de David ([IM62000139](#)), statues d'anges ([IM62000186](#) et [IM62000187](#)) et autres fragments.

L'orgue a été remplacé par un instrument réalisé par le facteur strasbourgeois Curt Schwenkedel en 1974, inauguré en 1975. Un troisième clavier a été ajouté par les établissements Bernard Aubertin en 1992.

Période(s) principale(s) : 4e quart 19e siècle, 2e moitié 20e siècle

Dates : 1895 (daté par source), 1974 (daté par source)

Auteur(s) de l'oeuvre : Edouard Buisine (menuisier, sculpteur), Curt Schwenkedel (facteur d'orgues)

Lieu d'exécution : Hauts-de-France, Nord, Lille

Alsace, 67, Strasbourg :

Description

L'ancien orgue était composé d'un grand buffet, de trois tourelles et de deux plate-face.

Éléments descriptifs

Catégorie(s) technique(s) : menuiserie, sculpture

Éléments structurels, forme, fonctionnement : colonne, 2

Matériaux : chêne taillé, mouluré, cannelé, décor dans la masse, décor rapporté, décor en relief

Représentations :

figure biblique ; David, assis, harpe)figure biblique

Description de l'ancien orgue détruit : massif dépourvu d'ornementation ; au sommet de la tourelle centrale, statue de David encadré par deux anges assis ; statues d'anges trompettistes au-dessus des tourelles latérales ; tête d'angelot sous la tribune et dans la partie supérieure de chaque tourelle.

État de conservation

élément , fragment

Statut, intérêt et protection

Ce dossier établi en 1987, a fait l'objet d'une mise à jour en 2024, en collaboration avec le service Ville d'Art et d'Histoire de Boulogne-sur-Mer.

Intérêt de l'œuvre : à signaler

Protections : inscrit au titre objet, 1975/03/25

Les vestiges de l'ancien buffet d'orgue sont inscrits au titre objet.

Statut de la propriété : propriété publique

Références documentaires

Bibliographie

- FRANCE. INVENTAIRE GÉNÉRAL DES MONUMENTS ET DES RICHESSES ARTISTIQUES DE LA FRANCE. COMMISSION RÉGIONALE NORD-PAS-DE-CALAIS. **Les orgues du Pas-de-Calais**. Réd. Bernard Hédin ; avec la collab. de Maurice Vanmackelberg ; fotogr., Philippe Dapvril, Bernard Hédin. Domaine musiques / Région Nord-Pas-de-Calais, 1996. (Cahiers du Patrimoine ; 43). p.127

Liens web

- Dossier d'origine numérisé avec les références documentaires associées [consulté le 02/02/2024] : <http://www2.culture.gouv.fr/documentation/memoire/HTML/IVR31/IM62000183/INDEX.HTM>

Illustrations

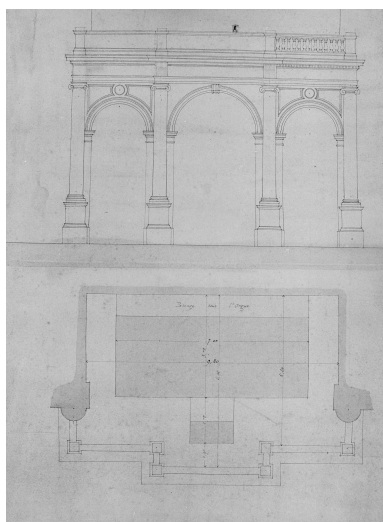

Tribune, projet, plan, élévation.
(AD Pas-de-Calais, 9 J 20 P 100).
Phot. Jean-Michel Périn
IVR31_19886200526X



Fragment inscrit au titre objet angelot.
Phot. Jean-Michel Périn
IVR31_19876201685X



Fragment inscrit au titre objet,
motif fleur, feuille d'acanthé.
Phot. Jean-Michel Périn
IVR31_19876201683X

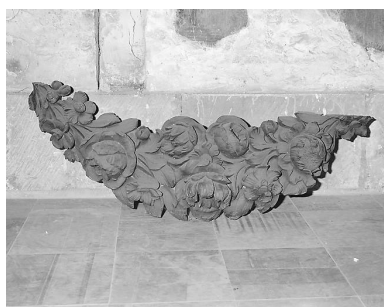

Fragment inscrit au
titre objet, guirlande.
Phot. Jean-Michel Périn
IVR31_19876201684X



Angelot.
Phot. Jean-Michel Périn
IVR31_19876201690X



Ensemble 1.
Phot. Jean-Michel Périn
IVR31_19876202016X



Ensemble 2.
Phot. Jean-Michel Périn
IVR31_19876202017X

Dossiers liés

Édifice : Ancienne cathédrale Notre-Dame, devenue basilique Notre-Dame-de-l'Immaculée-Conception (IA00059447)
Hauts-de-France, Pas-de-Calais, Boulogne-sur-Mer, parvis Notre-Dame

Est partie constituante de : Orgue, tribune et buffet d'orgue (IM62000182) Hauts-de-France, Pas-de-Calais, Boulogne-sur-Mer, Basilique Notre-Dame, de l'Immaculée-Conception, parvis Notre-Dame

Oeuvre(s) partie(s) constituante(s) étudiée(s) : Statue : l'ange assis (IM62000187) Hauts-de-France, Pas-de-Calais, Boulogne-sur-Mer, Basilique Notre-Dame, de l'Immaculée-Conception, parvis Notre-Dame

Oeuvre(s) partie(s) constituante(s) étudiée(s) : Statue : ange trompettiste (IM62000186) Hauts-de-France, Pas-de-Calais, Boulogne-sur-Mer, Basilique Notre-Dame, de l'Immaculée-Conception, parvis Notre-Dame

Oeuvre(s) partie(s) constituante(s) étudiée(s) : Statue (figure colossale) : David (IM62000139) Hauts-de-France, Pas-de-Calais, Boulogne-sur-Mer, Basilique Notre-Dame, de l'Immaculée-Conception, parvis Notre-Dame

Oeuvre(s) contenue(s) :

Oeuvre(s) en rapport :

Le mobilier de la basilique Notre-Dame, de l'Immaculée-Conception (IM62000040) Hauts-de-France, Pas-de-Calais, Boulogne-sur-Mer, Basilique Notre-Dame, de l'Immaculée-Conception, parvis Notre-Dame

Auteur(s) du dossier : Lucie Grembert, Claudie Boissé

Copyright(s) : (c) Région Hauts-de-France - Inventaire général

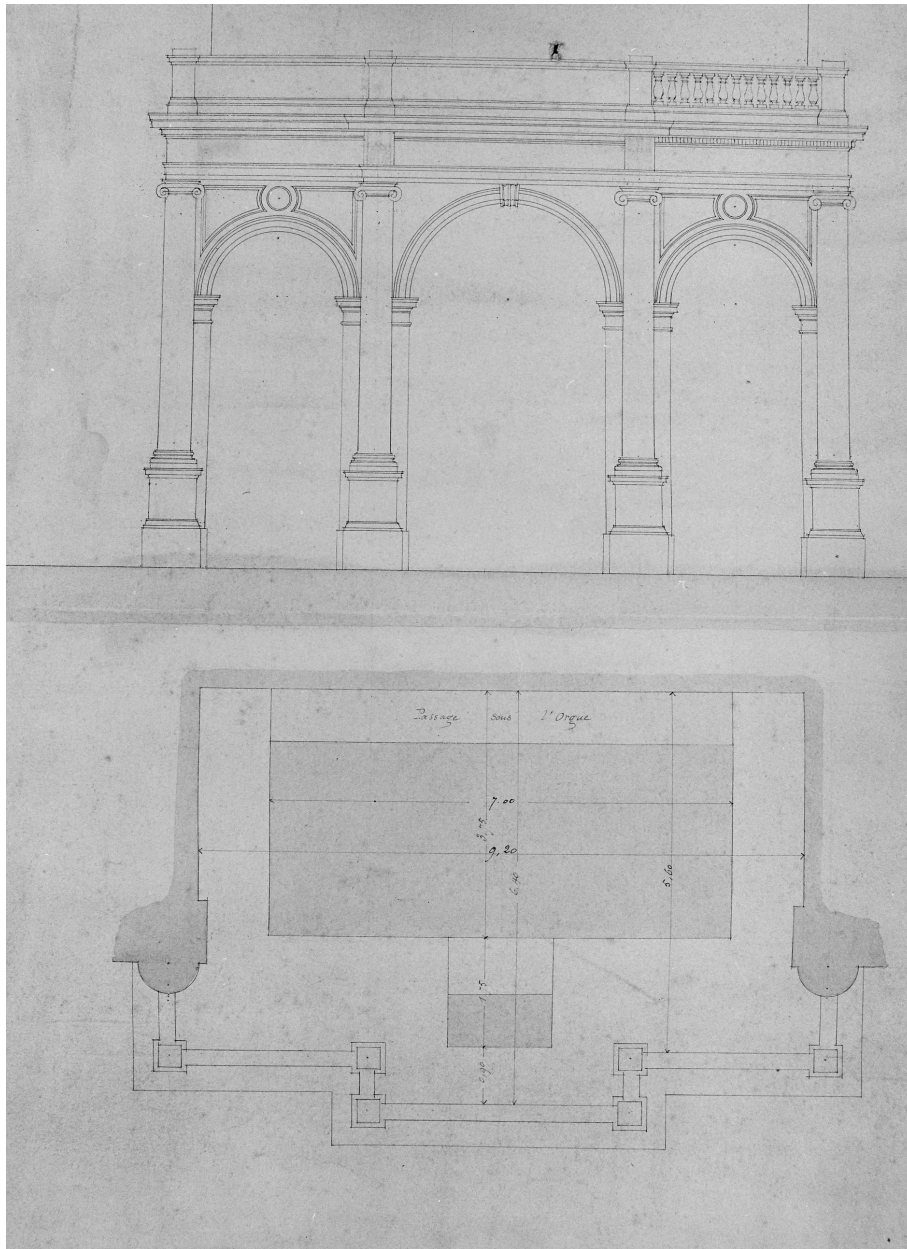

Tribune, projet, plan, élévation. (AD Pas-de-Calais, 9 J 20 P 100).

IVR31_19886200526X

Auteur de l'illustration : Jean-Michel Périn

(c) Région Hauts-de-France - Inventaire général

reproduction soumise à autorisation du titulaire des droits d'exploitation



Fragment inscrit au titre objet angelot.

IVR31_19876201685X

Auteur de l'illustration : Jean-Michel Périn

(c) Région Hauts-de-France - Inventaire général

reproduction soumise à autorisation du titulaire des droits d'exploitation



Fragment inscrit au titre objet, motif fleur, feuille d'acanthé.

IVR31_19876201683X

Auteur de l'illustration : Jean-Michel Périn

(c) Région Hauts-de-France - Inventaire général

reproduction soumise à autorisation du titulaire des droits d'exploitation

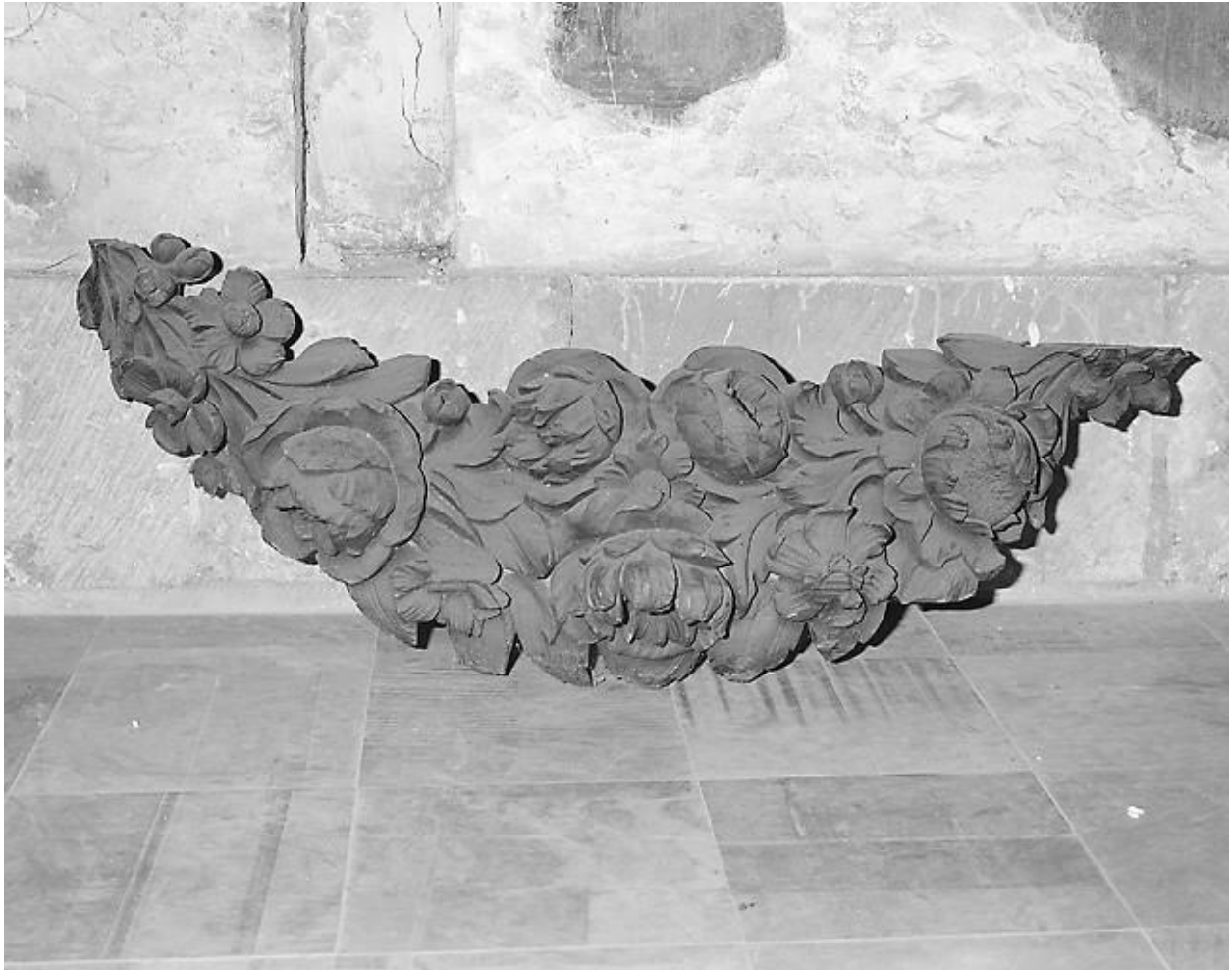

Fragment inscrit au titre objet, guirlande.

IVR31_19876201684X

Auteur de l'illustration : Jean-Michel Périn

(c) Région Hauts-de-France - Inventaire général

reproduction soumise à autorisation du titulaire des droits d'exploitation



Angelot.

IVR31_19876201690X

Auteur de l'illustration : Jean-Michel Périn

(c) Région Hauts-de-France - Inventaire général

reproduction soumise à autorisation du titulaire des droits d'exploitation



Ensemble 1.

IVR31_19876202016X

Auteur de l'illustration : Jean-Michel Périn

(c) Région Hauts-de-France - Inventaire général

reproduction soumise à autorisation du titulaire des droits d'exploitation



Ensemble 2.

IVR31_19876202017X

Auteur de l'illustration : Jean-Michel Périn

(c) Région Hauts-de-France - Inventaire général

reproduction soumise à autorisation du titulaire des droits d'exploitation