

Hauts-de-France, Somme
Rubempré
Eglise paroissiale Saint-Léonard

Fontaine de sacristie

Références du dossier

Numéro de dossier : IM80000428
Date de l'enquête initiale : 1999
Date(s) de rédaction : 2000
Cadre de l'étude : inventaire topographique canton de Villers-Bocage
Degré d'étude : étudié

Désignation

Dénomination : fontaine de sacristie

Compléments de localisation

Milieu d'implantation : en village
Emplacement dans l'édifice : sacristie

Historique

Objet civil de la fin du 19e siècle ou du début du 20e siècle, converti en fontaine de sacristie.
Période(s) principale(s) : limite 19e siècle 20e siècle

Description

L'objet comprend une fontaine avec couvercle, et une cuvette pour recevoir l'eau. L'ensemble repose sur un support de bois accroché au mur de la sacristie.

Éléments descriptifs

Catégorie(s) technique(s) : céramique

Matériaux : faïence peint

Mesures :

Dimensions totales : h = 95 ; la = 35 ; pr = 24. Dimensions totales de l'objet. Dimensions de la fontaine : h = 47, la = 30, pr = 12. Dimensions de la cuvette : h = 12, la = 33, pr = 24.

Représentations :
pensée

État de conservation

changement de fonction
La cuvette n'est plus en place. Le robinet de la fontaine a disparu.

Statut, intérêt et protection

L'intégralité du dossier est consultable au centre de documentation de l'Inventaire et du Patrimoine culturel.

Intérêt de l'œuvre : à signaler

Protections : inscrit au titre objet, 1981/06/16

Statut de la propriété : propriété de la commune

Illustrations



Vue générale.
Phot. Irwin Leullier
IVR22_20008000435Z

Dossiers liés

Oeuvre(s) contenue(s) :

Oeuvre(s) en rapport :

Le mobilier de l'église paroissiale Saint-Léonard de Rubempré (IM80000429) Hauts-de-France, Somme, Rubempré, Eglise paroissiale Saint-Léonard

Auteur(s) du dossier : Sandrine Platerier, Judith Förstel

Copyright(s) : (c) Région Hauts-de-France - Inventaire général

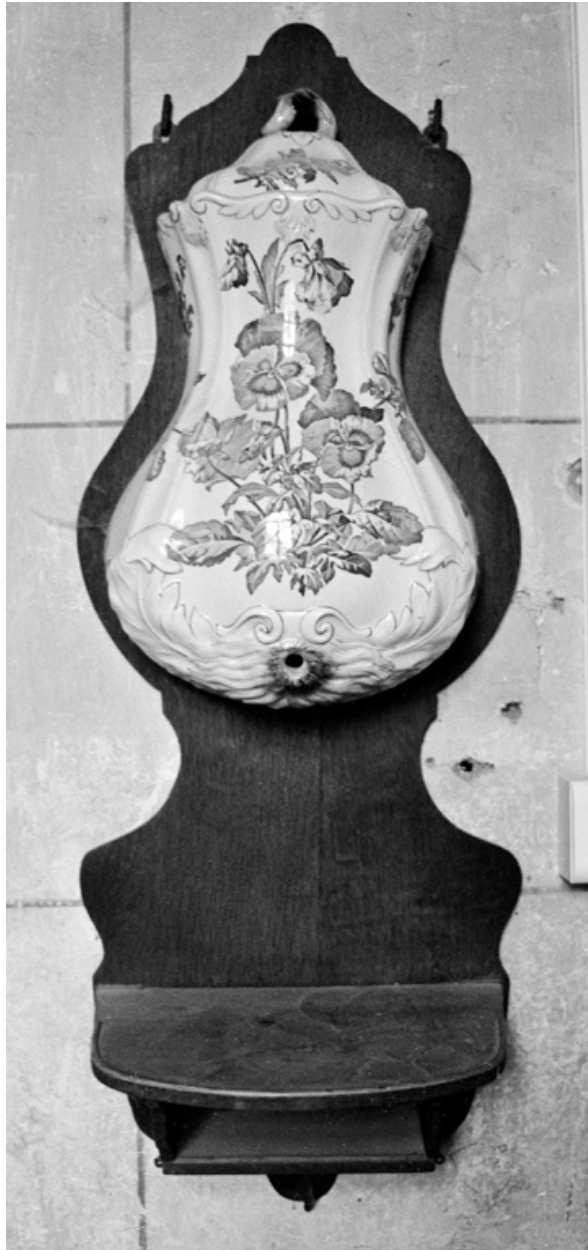

Vue générale.

IVR22_20008000435Z

Auteur de l'illustration : Irwin Leullier

(c) Ministère de la culture - Inventaire général ; (c) Département de la Somme ; (c) AGIR-Pic
reproduction soumise à autorisation du titulaire des droits d'exploitation