

Hauts-de-France, Nord
Douai
133 rue Saint-Vaast, rue Saint-Benoit

Décors peints de l'ancien cloître : *Scènes de cour d'école*, huiles sur toile de Raymond Tellier.

Références du dossier

Numéro de dossier : IM59003980
Date de l'enquête initiale : 2022
Date(s) de rédaction : 2022
Cadre de l'étude : opération ponctuelle Lycées de la région Hauts-de-France
Degré d'étude : étudié

Désignation

Dénomination : tableau
Précision sur la dénomination : huile sur toile
Titres : sans titre

Compléments de localisation

Milieu d'implantation : en ville
Références cadastrales : 2022, CR1, 501

Historique

Les témoignages des anciennes élèves permettent de savoir que les deux toiles ont été peintes spécifiquement pour les extrémités du cloître où elles sont toujours installées aujourd'hui. Elles y ont été accrochées début 1938.

Une photographie ancienne montre que les toiles étaient accrochées sans encadrement et que les deux toiles restantes aujourd'hui étaient complétées de deux autres toiles. On aperçoit en effet une piscine sur la première des toiles. Ces toiles ont aujourd'hui disparu.

Un des deux tableaux est signé et daté en bas à droite : Raymond Tellier, 1938.

Une vue du cloître réalisée après l'installation des tableaux montre que la série réalisée par Raymond Tellier comprenait d'autres toiles. Ces dernières, installées dans les trumeaux des baies, sont aujourd'hui perdues.

Période(s) principale(s) : 2e quart 20e siècle

Dates : 1938 (porte la date)

Auteur(s) de l'oeuvre : Raymond Tellier (peintre, signature)

Description

Les tableaux, peints à l'huile sur toile, sont accrochés aux extrémités du CDI (Centre de Documentation et d'Information). Ils ne sont pas encadrés.

Aucun des deux tableaux ne porte de titre. Tous deux représentent des scènes de la vie quotidienne du collège : des jeux d'enfants sous la surveillance des adultes. Les scènes sont situées dans les cours du collège, dont on reconnaît à l'arrière plan la forme des baies et la couleur des enduits : façade de l'aile de l'horloge avec la chapelle depuis la cour des élèves pour l'un (tableau 1) et façade de l'aile de l'horloge depuis la cour d'honneur pour l'autre (tableau 2).

Sur l'une des toiles perdues, on reconnaît des enfants au bord d'une piscine. Contrairement aux deux tableaux conservées, le décor de cette toile n'est pas en lien avec l'architecture du lycée.

Connu pour ses portraits, Raymond Tellier produit aussi des paysages industriels du Nord ainsi que des scènes exotiques. C'est cependant dans les scènes typiques animées que s'expriment le mieux ses qualités narratives pleines de charme et

d'humour. Les deux tableaux conservés dans l'actuel centre de documentation du lycée sont une parfaite illustration de son style.

Éléments descriptifs

Catégorie(s) technique(s) : peinture

Éléments structurels, forme, fonctionnement : à huile ;

Matériaux :

Mesures :

Tableau 1 : H. 293 cm ; L. 495 cm. **Tableau 2** : H. 288 cm ; L. 340 cm.

Inscriptions & marques : signature, date

Précisions et transcriptions :

signé et daté en bas à droite du plus grand des tableaux (tableau 1) : Raymond Tellier, 1938.

Références documentaires

Documents d'archive

- [Exposition. Lycée Corot, Douai, 1965]. **Sous le signe de la COOP, les élèves du lycée de Jeunes Filles racontent l'histoire de leur maison.** Texte de l'exposition présentée au lycée en juin 1965. [Collectif]

Documents figurés

- **Album Lycée de jeunes filles de Douai.**
Album Lycée de jeunes filles de Douai. Album cartonné réunissant neuf photographies du lycée de jeunes filles d'époques différentes], ni datées ni signées. Collection particulière.
Vue du cloître avec les tableaux de Tellier, vers 1938.

Illustrations



Vue du cloître avec les tableaux de Tellier. Photographie, vers 1938.
Phot. Thibaut Pierre (reproduction)
IVR32_20225900725NUCAB



Scène de jeux dans la cour des élèves du collège de jeunes filles, avec la façade de l'aile de l'horloge et la chapelle à l'arrière plan. (tableau 1)
Phot. Pierre Thibaut
IVR32_20225900243NUCA



Scène de jeux dans la cour d'honneur du collège de jeunes filles, avec l'aile de l'horloge à l'arrière-plan. Signé et daté Raymond Tellier, 1933. (tableau 2)
Phot. Pierre Thibaut
IVR32_20225900238NUCA

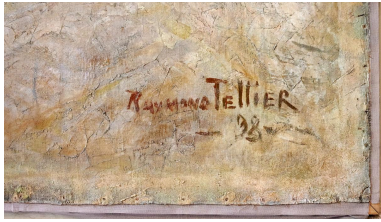

Signature et date sur le tableau
avec l'aile de l'horloge.
Phot. Pierre Thibaut
IVR32_20225900233NUCA

Dossiers liés

Oeuvre(s) contenue(s) :

Oeuvre(s) en rapport :

Aile de l'Horloge du lycée et ses extensions. (IA59005569) Hauts-de-France, Nord, Douai, 133 rue Saint-Vaast, rue Saint-Benoît

Auteur(s) du dossier : Karine Girard

Copyright(s) : (c) Région Hauts-de-France - Inventaire général



Vue du cloître avec les tableaux de Tellier. Photographie, vers 1938.

Référence du document reproduit :

- **Album Lycée de jeunes filles de Douai.**
Album Lycée de jeunes filles de Douai. Album cartonné réunissant neuf photographies du lycée de jeunes filles d'époques différentes], ni datées ni signées. Collection particulière.

IVR32_20225900725NUCAB

Auteur de l'illustration : Thibaut Pierre (reproduction)

Date de prise de vue : 1938

(c) Région Hauts-de-France - Inventaire général

reproduction soumise à autorisation du titulaire des droits d'exploitation



Scène de jeux dans la cour des élèves du collège de jeunes filles, avec la façade de l'aile de l'horloge et la chapelle à l'arrière plan. (tableau 1)

IVR32_20225900243NUCA

Auteur de l'illustration : Pierre Thibaut

Date de prise de vue : 2022

(c) Région Hauts-de-France - Inventaire général

reproduction soumise à autorisation du titulaire des droits d'exploitation



Scène de jeux dans la cour d'honneur du collège de jeunes filles, avec l'aile de l'horloge à l'arrière-plan. Signé et daté Raymond Tellier, 1933. (tableau 2)

IVR32_20225900238NUCA

Auteur de l'illustration : Pierre Thibaut

Date de prise de vue : 2022

(c) Région Hauts-de-France - Inventaire général

reproduction soumise à autorisation du titulaire des droits d'exploitation

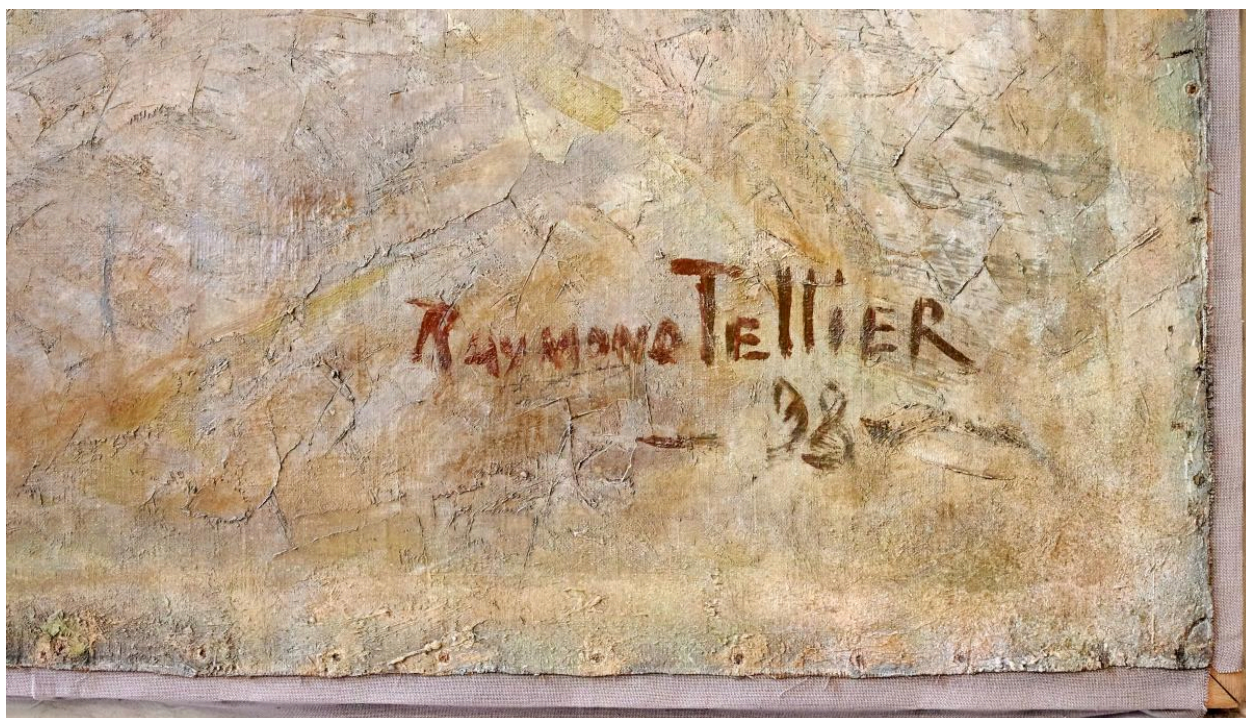

Signature et date sur le tableau avec l'aile de l'horloge.

IVR32_20225900233NUCA

Auteur de l'illustration : Pierre Thibaut

Date de prise de vue : 2022

(c) Région Hauts-de-France - Inventaire général

reproduction soumise à autorisation du titulaire des droits d'exploitation