

Hauts-de-France, Nord
Buysscheure
voie communale La Place

Cimetière de Buysscheure

Références du dossier

Numéro de dossier : IA59005848
Date de l'enquête initiale : 2024
Date(s) de rédaction : 2024
Cadre de l'étude : inventaire topographique canton de Cassel
Degré d'étude : étudié

Désignation

Dénomination : cimetière

Compléments de localisation

Milieu d'implantation : en village
Références cadastrales : 2025, B, 256

Historique

À ce jour, aucun document ne permet de préciser l'histoire du cimetière primitif de Buysscheure. Les monuments les plus anciens conservés sur le site remontent au début du XIX^e siècle.

Un plan daté de 1830 (ill.) permet d'observer un cimetière se développant largement au sud et à l'est de l'église, et plus modestement au nord et à l'ouest. L'ensemble est alors entouré d'un fossé en eau, traversé par plusieurs ponceaux assurant les accès.

Cette organisation initiale est modifiée ultérieurement par une réduction importante du périmètre funéraire afin de permettre l'implantation de nouvelles voiries.

L'ensemble funéraire témoigne d'une évolution progressive des formes et des matériaux au fil du temps. On y recense notamment une croix en fer forgé anonyme, probablement du XIX^e siècle. Plusieurs tombes datées des années 1940 présentent une influence marquée du style Art déco : stèles rectilignes aux angles abattus, composition stricte privilégiant les lignes verticales ou horizontales, et absence de courbes au profit d'arêtes vives. La typographie adopte des capitales droites et géométriques, tandis que la rose stylisée en bas-relief constitue le principal motif ornemental, alliant symbolisme floral et modernité formelle.

Les signatures de plusieurs marbriers régionaux ont été relevées sur les monuments : N. Clin et Gaston Warmos à Saint-Omer, J. Théry à Hazebrouck, et Lefebvre à Bergues.

Période(s) principale(s) : 19e siècle ()

Auteur(s) de l'oeuvre : N. CLIN (marbrier, attribution par source), Gaston WARMOS (marbrier, attribution par source), J. They (marbrier, attribution par source), LEFEBVRE (marbrier, attribution par source)

Description

Le cimetière s'implante sur la partie sud l'église, quelques rares tombes s'implantent au nord entre la haie et le mur de l'église. L'espace funéraire dispose d'une clôture végétale composée d'une haie basse. L'accès se réalise par l'ouest et l'est. L'espace est densément occupé par les tombes qui se répartissent de façon organisée sur l'ensemble de la parcelle.

La pierre calcaire, la pierre bleue et le granite sont essentiellement employés pour la réalisation des tombeaux.

Éléments descriptifs

Matériau(x) du gros-oeuvre, mise en oeuvre et revêtement : calcaire ; granite ; marbre ; béton ; fer

Statut, intérêt et protection

Statut de la propriété : propriété de la commune

Références documentaires

Documents d'archive

- AD Nord. Série O ; 2 O 118 : 118/1-69. **Affaires communales - Buysseure.**

Illustrations

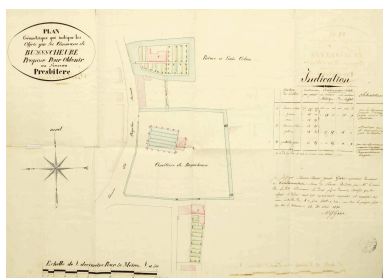

Plan - acquisition d'une maison pour le futur presbytère figurant l'église et du cimetière. 1830 (AD nord : 2 O 118/7).
Repro. Delphine Volto Jourdan
IVR32_20255900543NUCA



Vue aérienne du cimetière et l'église de Buysseure, implantation générale.
Phot. Delphine Volto Jourdan
IVR32_20245906695NUCA

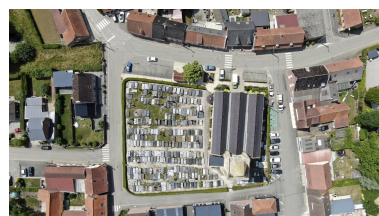

Vue aérienne zénithale de l'église et du cimetière.
Phot. Delphine Volto Jourdan
IVR32_20245906696NUCA



Vue générale du cimetière depuis l'église.
Phot. Delphine Volto Jourdan
IVR32_20245902927NUCA



Vue générale du cimetière depuis le sud-est de l'emprise.
Phot. Delphine Volto Jourdan
IVR32_20245902928NUCA



Vue du cimetière depuis le sud-ouest de l'emprise.
Phot. Delphine Volto Jourdan
IVR32_20245902929NUCA

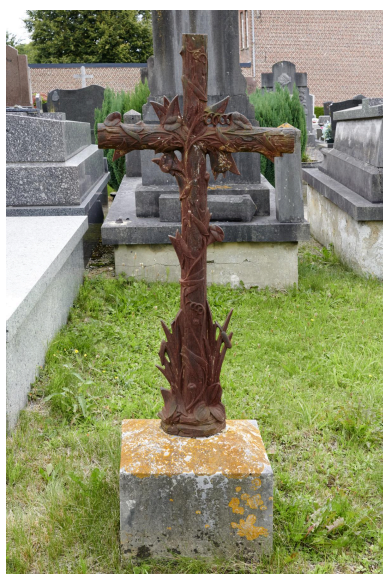

Croix en fer forgé. Anonyme.
Phot. Delphine Volto Jourdan



Tombeau DRIEUX VANDELLE. 1936.



Tombeau COOCME. 1906.
Phot. Delphine Volto Jourdan

IVR32_20245902912NUCA



Tombeau familles CLEP /
DRIEUX. 1894 / 1907.
Phot. Delphine Volto Jourdan
IVR32_20245902916NUCA

Phot. Delphine Volto Jourdan
IVR32_20245902914NUCA



Tombeau type Art Déco.
Famille VANELLE. 1947.
Phot. Delphine Volto Jourdan
IVR32_20245902918NUCA

IVR32_20245902915NUCA



Tombeau Art Déco.
Famille DEVYNCK. 1944.
Phot. Delphine Volto Jourdan
IVR32_20245902919NUCA



Détail tombeau Art Déco.
Famille DEVYNCK. 1944.
Phot. Delphine Volto Jourdan
IVR32_20245902920NUCA

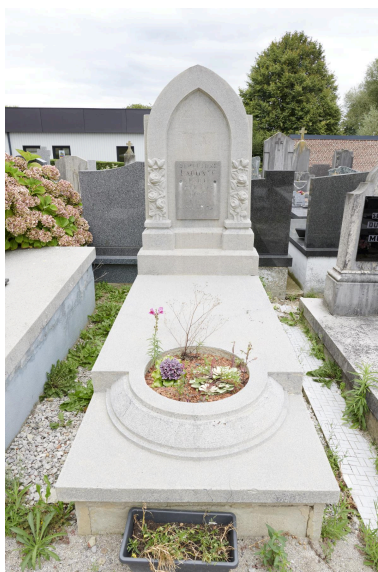

Tombeau Art Déco. Famille
LACONTE / JOOS. 1942.
Phot. Delphine Volto Jourdan
IVR32_20245902921NUCA

Dossiers liés

Dossiers de synthèse :

Le canton de Cassel : le territoire de la commune de Buysseure (IA59005734) Hauts-de-France, Nord, Buysseure

Oeuvre(s) contenue(s) :

Auteur(s) du dossier : Nicolas Tachet

Copyright(s) : (c) Région Hauts-de-France - Inventaire général

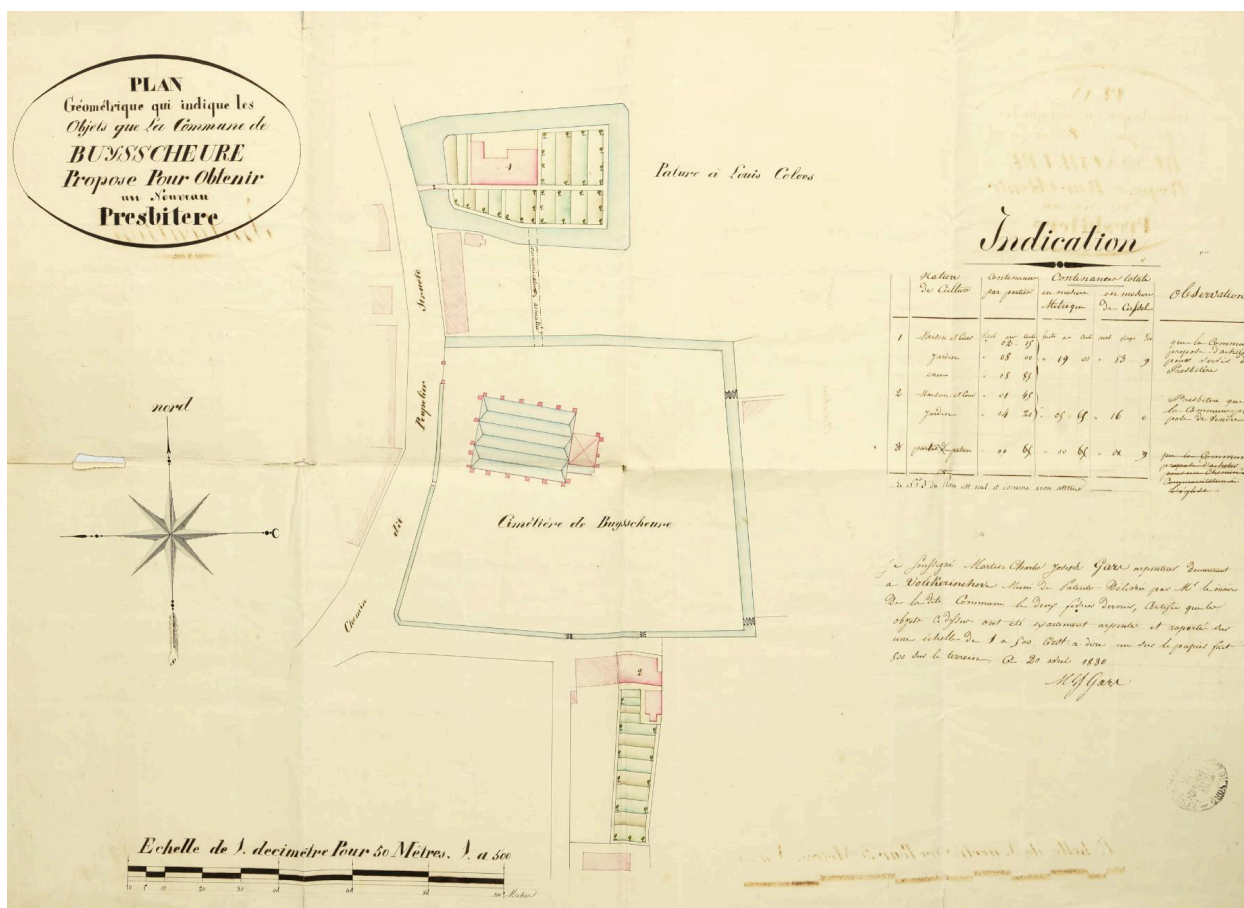

Plan - acquisition d'une maison pour le futur presbytère figurant l'église et du cimetière. 1830 (AD nord : 2 O 118/7).

Référence du document reproduit :

- AD Nord. Série O ; 2 O 118 : 118/1-69. **Affaires communales - Buysseure.**

IVR32_20255900543NUCA

Auteur de l'illustration (reproduction) : Delphine Volto Jourdan

Date de prise de vue : 2023

(c) Région Hauts-de-France - Inventaire général ; (c) Département du Nord - Archives départementales
reproduction soumise à autorisation du titulaire des droits d'exploitation



Vue aérienne du cimetière et l'église de Buysseure, implantation générale.

IVR32_20245906695NUCA

Auteur de l'illustration : Delphine Volto Jourdan

Date de prise de vue : 2024

(c) Région Hauts-de-France - Inventaire général

reproduction soumise à autorisation du titulaire des droits d'exploitation



Vue aérienne zénithale de l'église et du cimetière.

IVR32_20245906696NUCA

Auteur de l'illustration : Delphine Volto Jourdan

Date de prise de vue : 2024

(c) Région Hauts-de-France - Inventaire général
reproduction soumise à autorisation du titulaire des droits d'exploitation



Vue générale du cimetière depuis l'église.

IVR32_20245902927NUCA

Auteur de l'illustration : Delphine Volto Jourdan

Date de prise de vue : 2024

(c) Région Hauts-de-France - Inventaire général
reproduction soumise à autorisation du titulaire des droits d'exploitation



Vue générale du cimetière depuis le sud-est de l'emprise.

IVR32_20245902928NUCA

Auteur de l'illustration : Delphine Volto Jourdan

Date de prise de vue : 2024

(c) Région Hauts-de-France - Inventaire général
reproduction soumise à autorisation du titulaire des droits d'exploitation



Vue du cimetière depuis le sud-ouest de l'emprise.

IVR32_20245902929NUCA

Auteur de l'illustration : Delphine Volto Jourdan

Date de prise de vue : 2024

(c) Région Hauts-de-France - Inventaire général
reproduction soumise à autorisation du titulaire des droits d'exploitation



Croix en fer forgé. Anonyme.

IVR32_20245902912NUCA

Auteur de l'illustration : Delphine Volto Jourdan

Date de prise de vue : 2024

(c) Région Hauts-de-France - Inventaire général
reproduction soumise à autorisation du titulaire des droits d'exploitation



Tombeau DRIEUX VANNELLE. 1936.

IVR32_20245902914NUCA

Auteur de l'illustration : Delphine Volto Jourdan

Date de prise de vue : 2024

(c) Région Hauts-de-France - Inventaire général

reproduction soumise à autorisation du titulaire des droits d'exploitation



Tombeau COOCME. 1906.

IVR32_20245902915NUCA

Auteur de l'illustration : Delphine Volto Jourdan

Date de prise de vue : 2024

(c) Région Hauts-de-France - Inventaire général

reproduction soumise à autorisation du titulaire des droits d'exploitation



Tombeau familles CLEP / DRIEUX. 1894 / 1907.

IVR32_20245902916NUCA

Auteur de l'illustration : Delphine Volto Jourdan

Date de prise de vue : 2024

(c) Région Hauts-de-France - Inventaire général
reproduction soumise à autorisation du titulaire des droits d'exploitation



Tombeau type Art Déco. Famille VANELLE. 1947.

IVR32_20245902918NUCA

Auteur de l'illustration : Delphine Volto Jourdan

Date de prise de vue : 2024

(c) Région Hauts-de-France - Inventaire général
reproduction soumise à autorisation du titulaire des droits d'exploitation



Tombeau Art Déco. Famille DEVYNCK. 1944.

IVR32_20245902919NUCA

Auteur de l'illustration : Delphine Volto Jourdan

Date de prise de vue : 2024

(c) Région Hauts-de-France - Inventaire général
reproduction soumise à autorisation du titulaire des droits d'exploitation



Détail tombeau Art Déco. Famille DEVYNCK. 1944.

IVR32_20245902920NUCA

Auteur de l'illustration : Delphine Volto Jourdan

Date de prise de vue : 2024

(c) Région Hauts-de-France - Inventaire général
reproduction soumise à autorisation du titulaire des droits d'exploitation

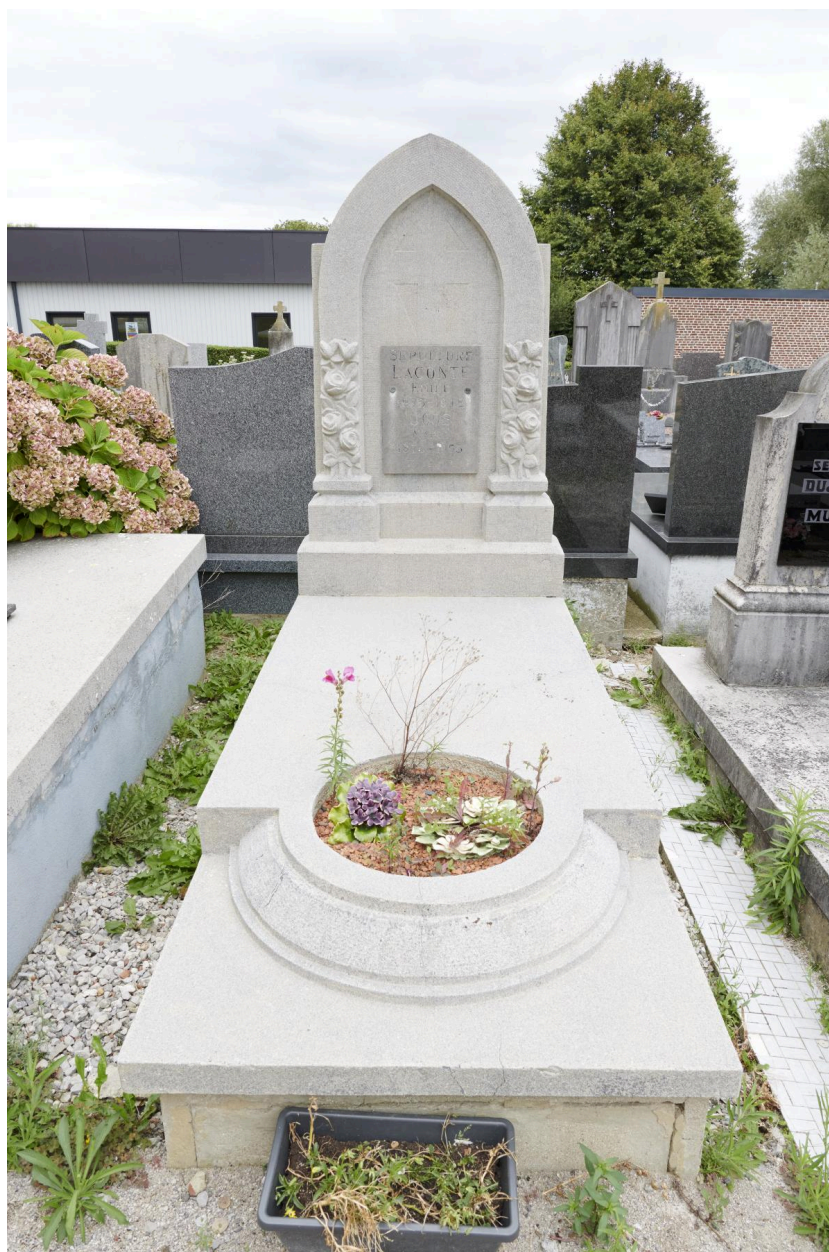

Tombeau Art Déco. Famille LACONTE / JOOS. 1942.

IVR32_20245902921NUCA

Auteur de l'illustration : Delphine Volto Jourdan

Date de prise de vue : 2024

(c) Région Hauts-de-France - Inventaire général
reproduction soumise à autorisation du titulaire des droits d'exploitation