

Hauts-de-France, Nord
Hautmont
Bois du Quesnoy

Projet de piscine municipale (non réalisé)

Références du dossier

Numéro de dossier : IA00124370

Date de l'enquête initiale : 1992

Date(s) de rédaction : 1994, 2023

Cadre de l'étude : inventaire topographique Hautmont, enquête thématique départementale Patrimoine XXe Maubeuge et Val de Sambre

Degré d'étude : recensé

Désignation

Dénomination : piscine

Compléments de localisation

localisation inconnue

Milieu d'implantation :

Références cadastrales :

Historique

La ville d'Hautmont ouvre un concours pour la construction d'une piscine de plein air dans les années 1930 (Règlement du concours, non daté, AD Nord). Les archives conservent les projets de deux architectes : Marcel Melon (1895-1969), sous la signature de C. Le Coq (AD Nord ; O 285/376) en 1936 et Paul (?) Vilain à une date inconnue (AD Nord ; 67J861 et 67J906). Aucun document ne relate le déroulement du concours et ses résultats. Le projet de piscine n'a en tout cas pas abouti. La ville construira une piscine dans le quartier du Fort dans les années 1970.

Le règlement du concours ne donne aucune précision concernant le programme. Les deux projets présentés s'articulent autour d'une aile abritant le hall d'accueil (en forme d'abside) donnant sur la rue du château d'eau, et de deux bassins, sur un terrain mesurant 124 m de longueur sur 52,50 m de largeur.

Le projet de Melon comporte la piscine (mesure respectée de 52,50 m de longueur) et un terrain de tennis (40 m de longueur). La piscine est précédée d'un square de 23,50 m de largeur. Les bassins font 25 m (grand bassin) et 12 m (petit bassin) de longueur et sont "bordés" d'une plage et d'un promenoir pour spectateurs. Le bâtiment abritant l'accueil et les vestiaires mesure 38,70 m de largeur avec une profondeur de 8,20 m. Il s'élève sur deux niveaux. Un escalier tournant à une volée relie les deux niveaux sur l'élévation postérieure. La construction est en brique et est enduite de ciment. La mise en œuvre des matériaux et l'utilisation des enseignes en béton sont caractéristiques de l'architecture de Marcel Melon (1895-1969). La piscine de Vilain est constituée de trois ailes : l'aile sur la rue du château d'eau accueille le hall (33,50 m de largeur sur 11 m de profondeur) et les deux ailes en retour qui abritent les cabines. L'ensemble, en retrait de 11 m par rapport à la rue, est en rez-de-chaussée. Il est a priori couvert de toits-terrasses en béton (?). L'épuration des volumes et le choix des matériaux en font un projet moderniste.

Période(s) principale(s) : 2e quart 20e siècle

Dates : 1936 (daté par source)

Auteur(s) de l'oeuvre : C. Le Coq (architecte, attribution par source), Paul Vilain (architecte, attribution par analyse stylistique, ?)

Description

Éléments descriptifs

Typologies et état de conservation

État de conservation : oeuvre non réalisée

Statut, intérêt et protection

Cet édifice a été repéré dans le cadre de l'inventaire du patrimoine d'Hautmont de 1992 mais n'a pas fait l'objet d'une étude approfondie.

Statut de la propriété : propriété publique

Références documentaires

Bibliographie

- FRANCE. DRAC-Service de l'Inventaire général Nord-Pas-de-Calais. **A. Danis et M. Melon, architectes du XXe siècle dans le bassin de la Sambre, Nord.** Réd. Sophie Luchier, photos Olivier Marlard, graphisme Eddy Stein. [Lille] : Association C. Dieudonné, CAUE du Nord, cop. 1995. Non paginé [20] p. : ill. en noir et en coul., couv. ill. en coul. ; 23 cm. (Itinéraires du patrimoine, ISSN 1159-1722 ; 91).

Liens web

- FRANCE. Service de l'Inventaire général Nord-Pas-de-Calais. A. Danis et M. Melon, architectes du XXe siècle dans le bassin de la Sambre, Nord. Réd. Sophie Luchier, 1995. : <https://s-pass.org/SPASSDATA/ALGEDIM/QOKQWR/D147/D14795.PDF>
- Dossier d'origine numérisé. [consulté le 18/12/2023] : <http://www2.culture.gouv.fr/documentation/memoire/HTML/IVR31/IA00124370/INDEX.HTM>

Illustrations

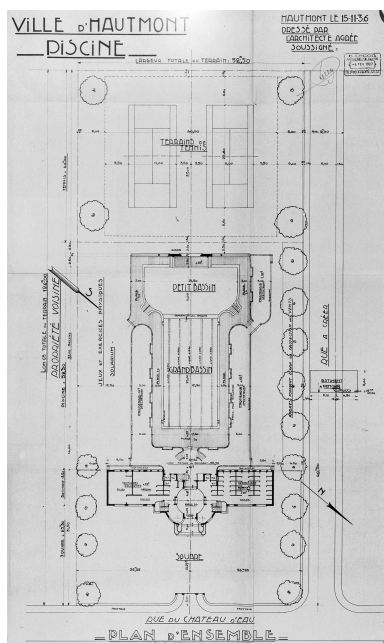

Plan d'ensemble de la piscine par Marcel Melon (1895-1969), architecte, 1936. Projet non réalisé (AD Nord Lille ; série O 285/376).
Repro. Olivier Marlard
IVR31_19945900570V

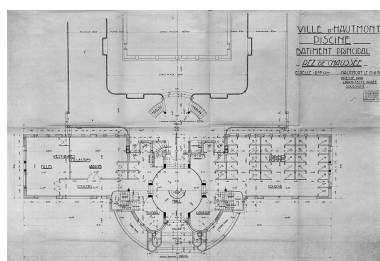

Bâtiment d'entrée, plan du rez-de-chaussée par Melon Marcel (1895-1969), architecte, 1936. Projet non réalisé (AD Nord Lille ; série O 285/376).
Repro. Olivier Marlard
IVR31_19945900568V

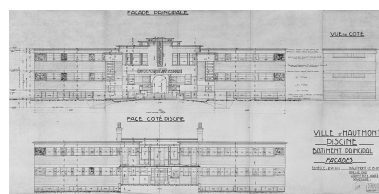

Élévations antérieure et postérieure par Melon Marcel (1895-1969), architecte, 1936. Projet non réalisé (AD Nord Lille ; série O 285/376).
Repro. Olivier Marlard
IVR31_19945900572V

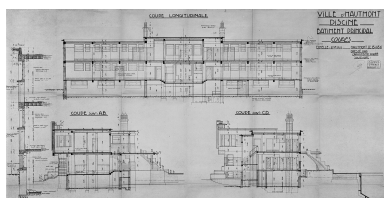

Coupes du bâtiment principal par Melon Marcel (1895-1969), architecte, 1936. Projet non réalisé (AD Nord Lille ; série O 285/376).
Repro. Olivier Marlard
IVR31_19945900571V

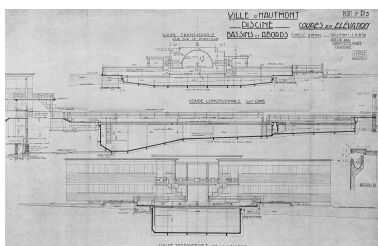

Coupes et élévations du bassin et élévation postérieure du bâtiment principal par Melon Marcel (1895-1969), architecte, 1936. Projet non réalisé (AD Nord Lille ; série O 285/376).
Repro. Olivier Marlard
IVR31_19945900569V

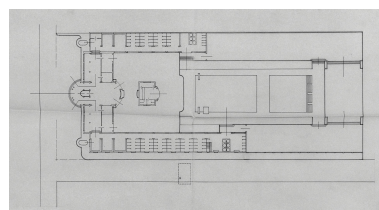

Projet de piscine, plan non situé et sans distribution, sans signature ni date (AD Nord ; 67J861).
Phot. Pierre Thibaut
IVR31_20005900628X

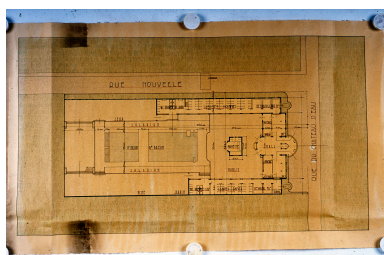

Projet de piscine, plan de situation et distribution par Vilain (architecte), sans signature ni date (AD Nord ; 67J906).
Repro. Thierry Petitberghien
IVR31_20015901755ZA

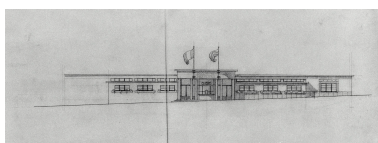

Projet de piscine, élévation antérieure par Vilain (architecte), sans signature ni date (AD Nord ; 67J861).
Phot. Pierre Thibaut
IVR31_20005900648X

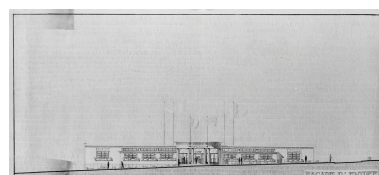

Projet de piscine, élévation antérieure par Vilain (architecte).
Plan couleur, sans signature ni date (AD Nord ; 67J906).
Phot. Pierre Thibaut
IVR31_20005901891X

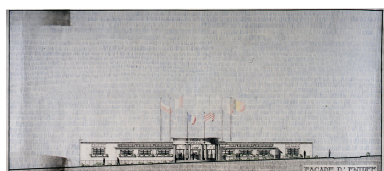

Projet de piscine, coupe transversale par Vilain (architecte). Plan couleur, sans signature ni date (AD Nord ; 67J906).
Phot. Pierre Thibaut
IVR31_20015901754ZA

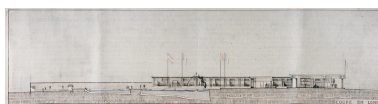

Projet de piscine, coupe longitudinale par Vilain (architecte). Plan couleur, sans signature ni date (AD Nord ; 67J906).
Phot. Pierre Thibaut
IVR31_20015901752ZA



Projet de piscine, élévation latérale par Vilain (architecte).
Plan couleur, sans signature ni date (AD Nord ; 67J906).
Phot. Pierre Thibaut
IVR31_20015901751ZA

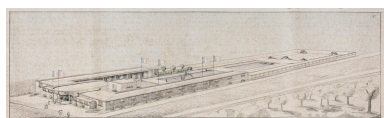

Projet de piscine, élévation en perspective par Vilain (architecte).
Plan couleur, sans signature ni date (AD Nord ; 67J906).
Phot. Pierre Thibaut
IVR31_20015901750ZA

Dossiers liés

Dossiers de synthèse :

Les piscines municipales de l'entre-deux-guerres (IA99000030)

Oeuvre(s) contenue(s) :

Oeuvre(s) en rapport :

Ville d'Hautmont (IA00124419) Hauts-de-France, Nord, Hautmont

Auteur(s) du dossier : Lucie Grembert, Sophie Luchier

Copyright(s) : (c) Région Hauts-de-France - Inventaire général

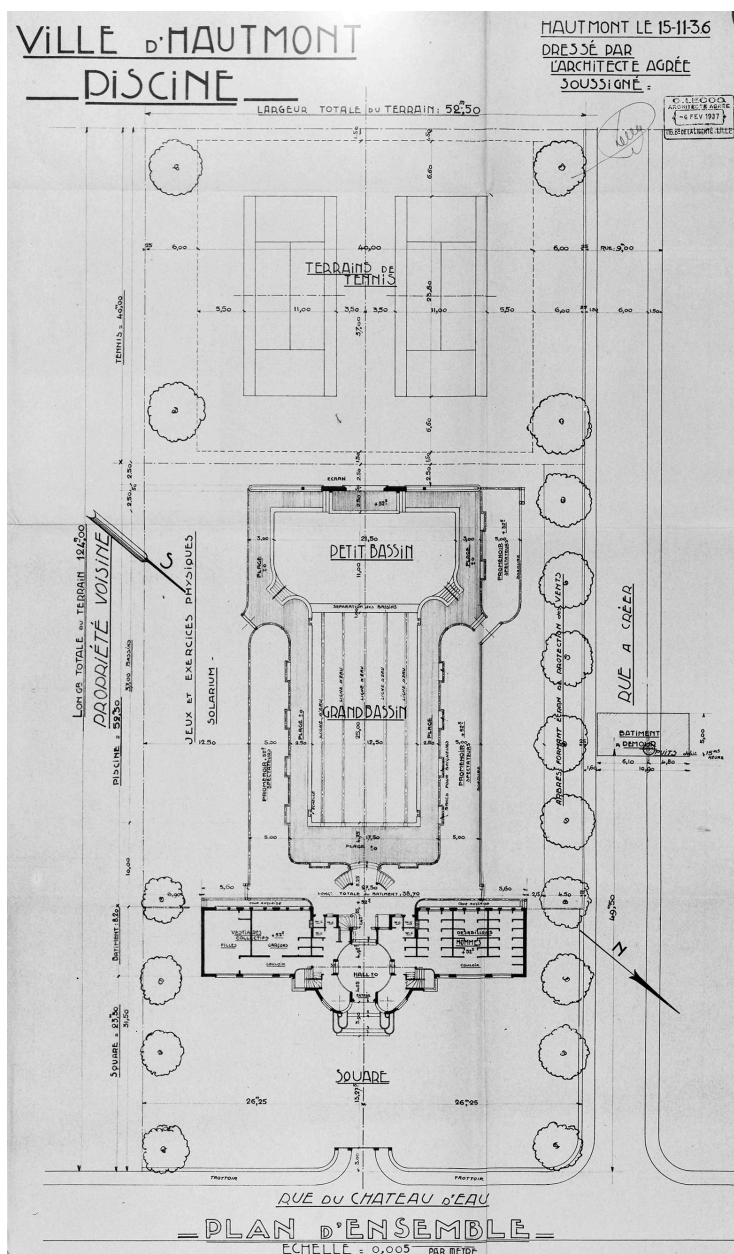

Plan d'ensemble de la piscine par Marcel Melon (1895-1969), architecte, 1936. Projet non réalisé (AD Nord Lille ; série O 285/376).

IVR31_19945900570V

Auteur de l'illustration (reproduction) : Olivier Marlard

Date de prise de vue : 1994

(c) Région Hauts-de-France - Inventaire général ; (c) Département du Nord - Archives départementales
reproduction soumise à autorisation du titulaire des droits d'exploitation

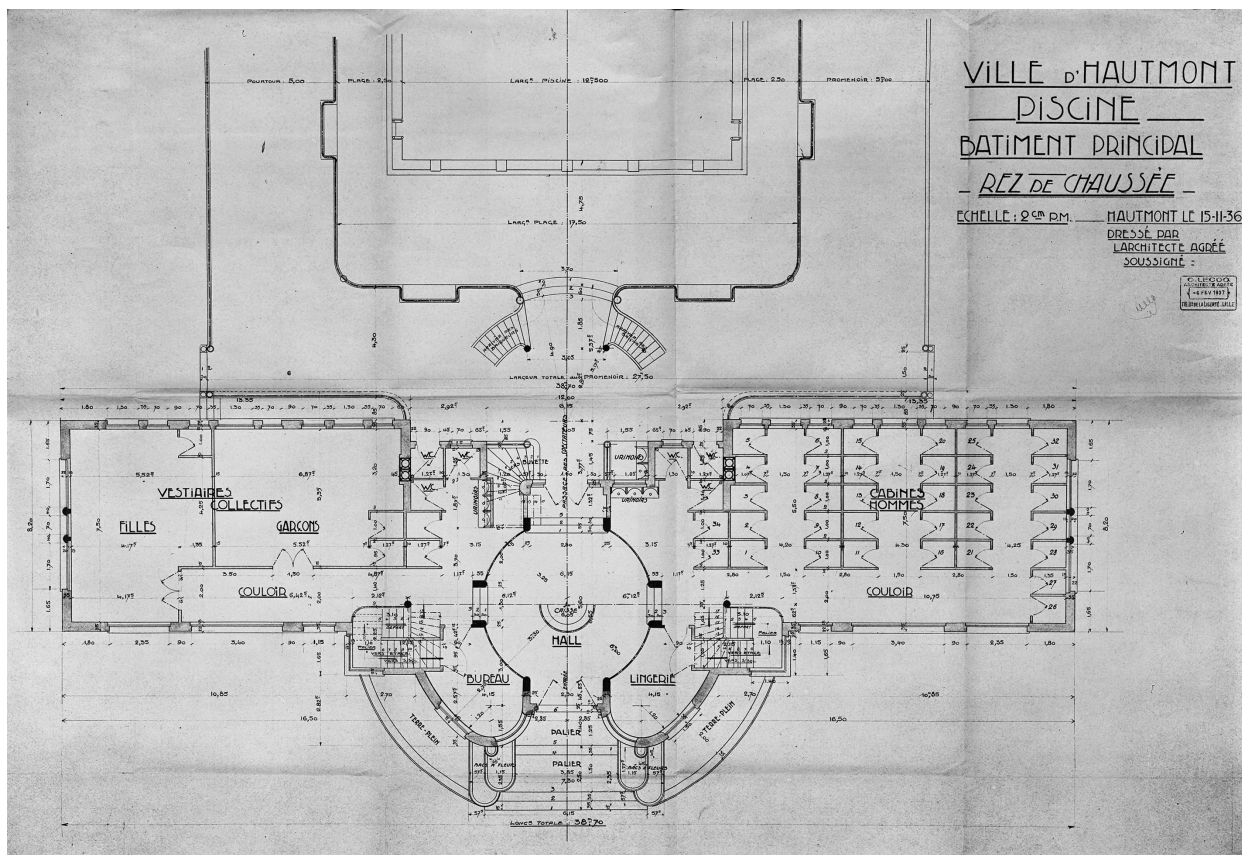

Bâtiment d'entrée, plan du rez-de-chaussée par Melon Marcel (1895-1969), architecte, 1936. Projet non réalisé (AD Nord Lille ; série O 285/376).

IVR31_19945900568V

Auteur de l'illustration (reproduction) : Olivier Marlard

Date de prise de vue : 1994

(c) Région Hauts-de-France - Inventaire général ; (c) Département du Nord - Archives départementales
reproduction soumise à autorisation du titulaire des droits d'exploitation

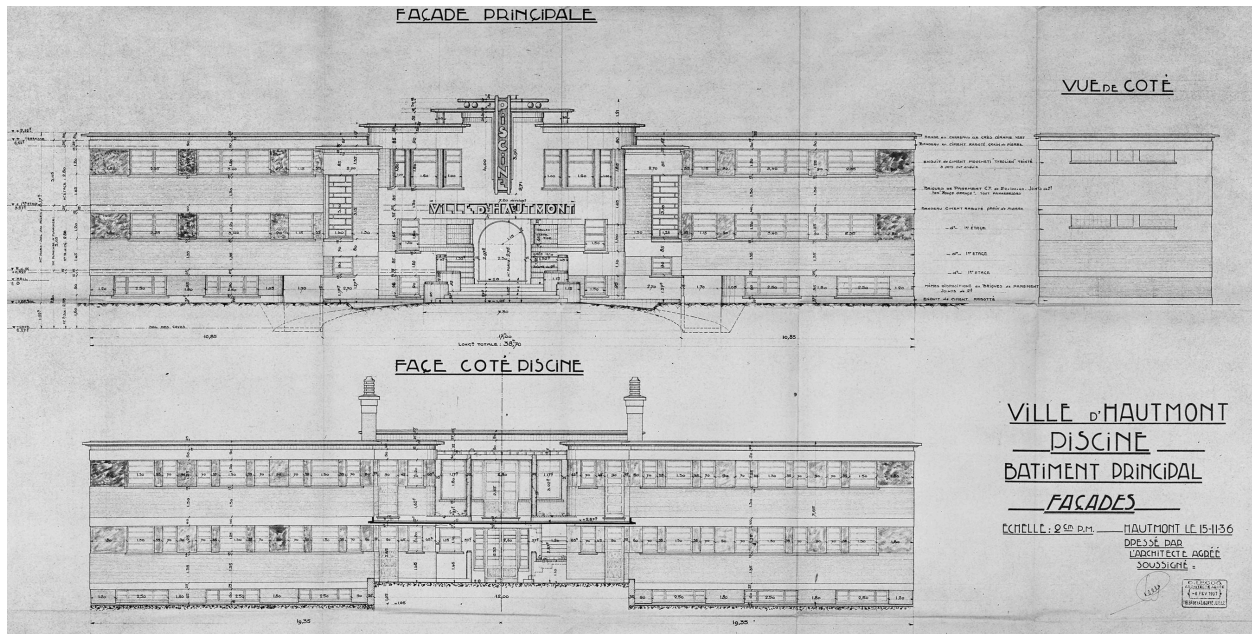

Élévations antérieure et postérieure par Melon Marcel (1895-1969), architecte, 1936. Projet non réalisé (AD Nord Lille ; série O 285/376).

IVR31_19945900572V

Auteur de l'illustration (reproduction) : Olivier Marlard

Date de prise de vue : 1994

(c) Région Hauts-de-France - Inventaire général ; (c) Département du Nord - Archives départementales
reproduction soumise à autorisation du titulaire des droits d'exploitation

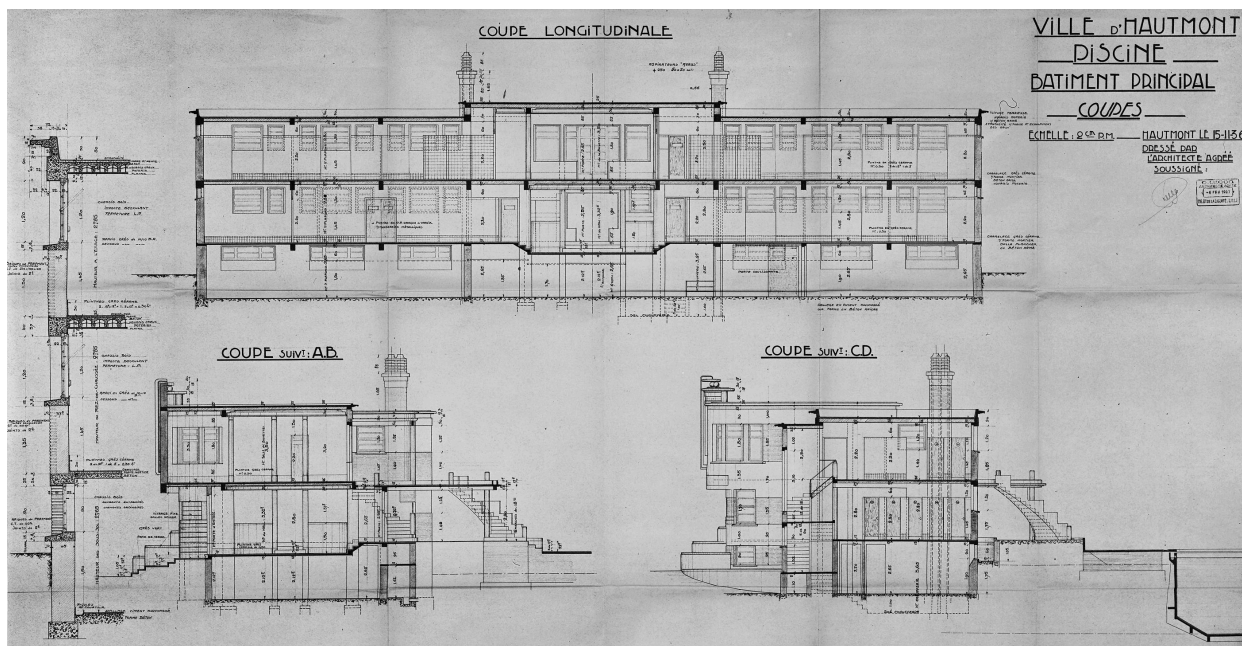

Coupes du bâtiment principal par Melon Marcel (1895-1969), architecte, 1936. Projet non réalisé (AD Nord Lille ; série O 285/376).

IVR31_19945900571V

Auteur de l'illustration (reproduction) : Olivier Marlard

Date de prise de vue : 1994

(c) Région Hauts-de-France - Inventaire général ; (c) Département du Nord - Archives départementales
reproduction soumise à autorisation du titulaire des droits d'exploitation

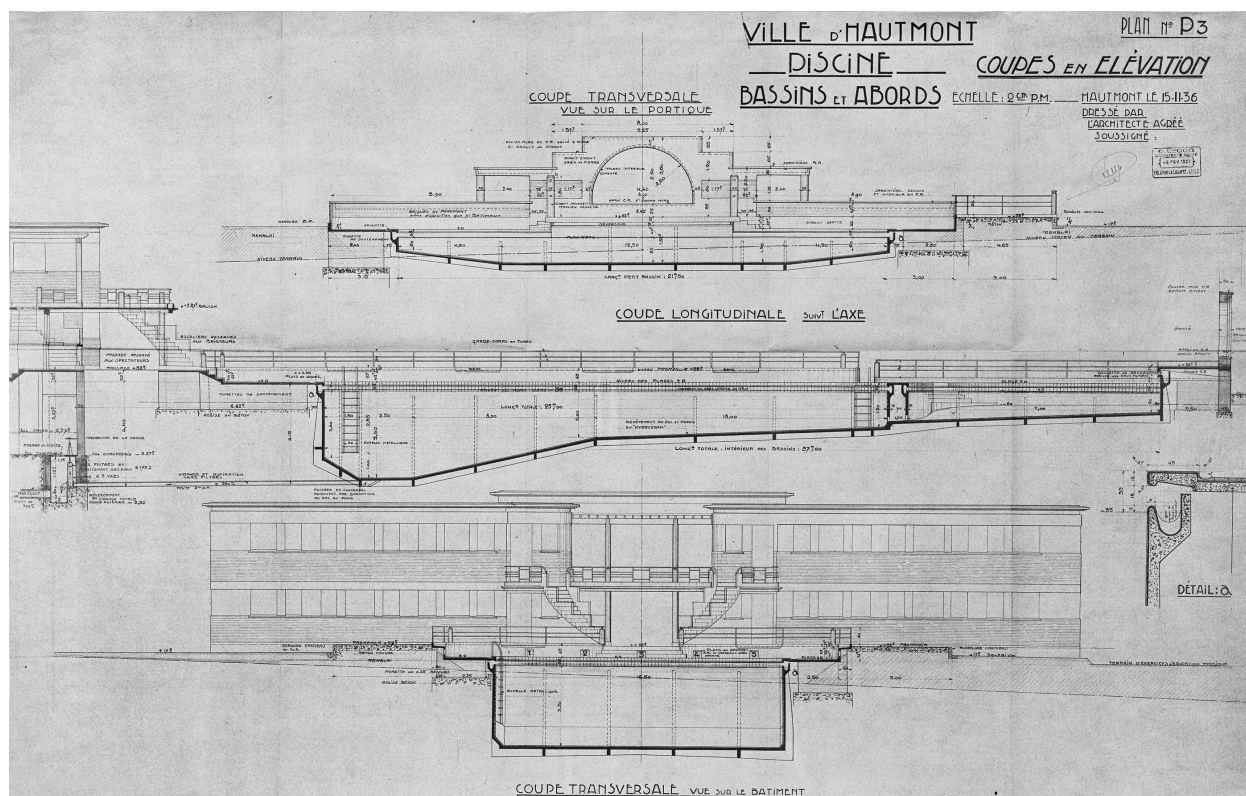

Coupes et élévations du bassin et élévation postérieure du bâtiment principal par Melon Marcel (1895-1969), architecte, 1936. Projet non réalisé (AD Nord Lille ; série O 285/376).

IVR31_19945900569V

Auteur de l'illustration (reproduction) : Olivier Marlard

Date de prise de vue : 1994

(c) Région Hauts-de-France - Inventaire général ; (c) Département du Nord - Archives départementales
reproduction soumise à autorisation du titulaire des droits d'exploitation

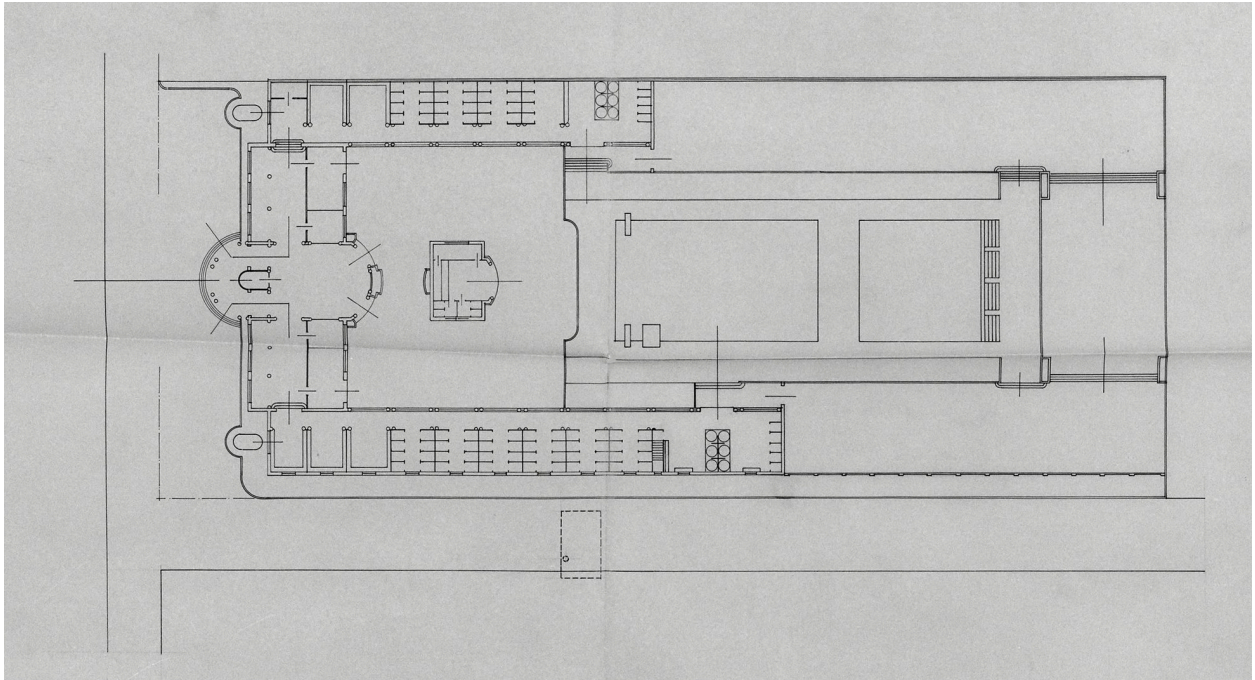

Projet de piscine, plan non situé et sans distribution, sans signature ni date (AD Nord ; 67J861).

IVR31_20005900628X

Auteur de l'illustration : Pierre Thibaut

Date de prise de vue : 2000

(c) Région Hauts-de-France - Inventaire général ; (c) Département du Nord - Archives départementales
reproduction soumise à autorisation du titulaire des droits d'exploitation

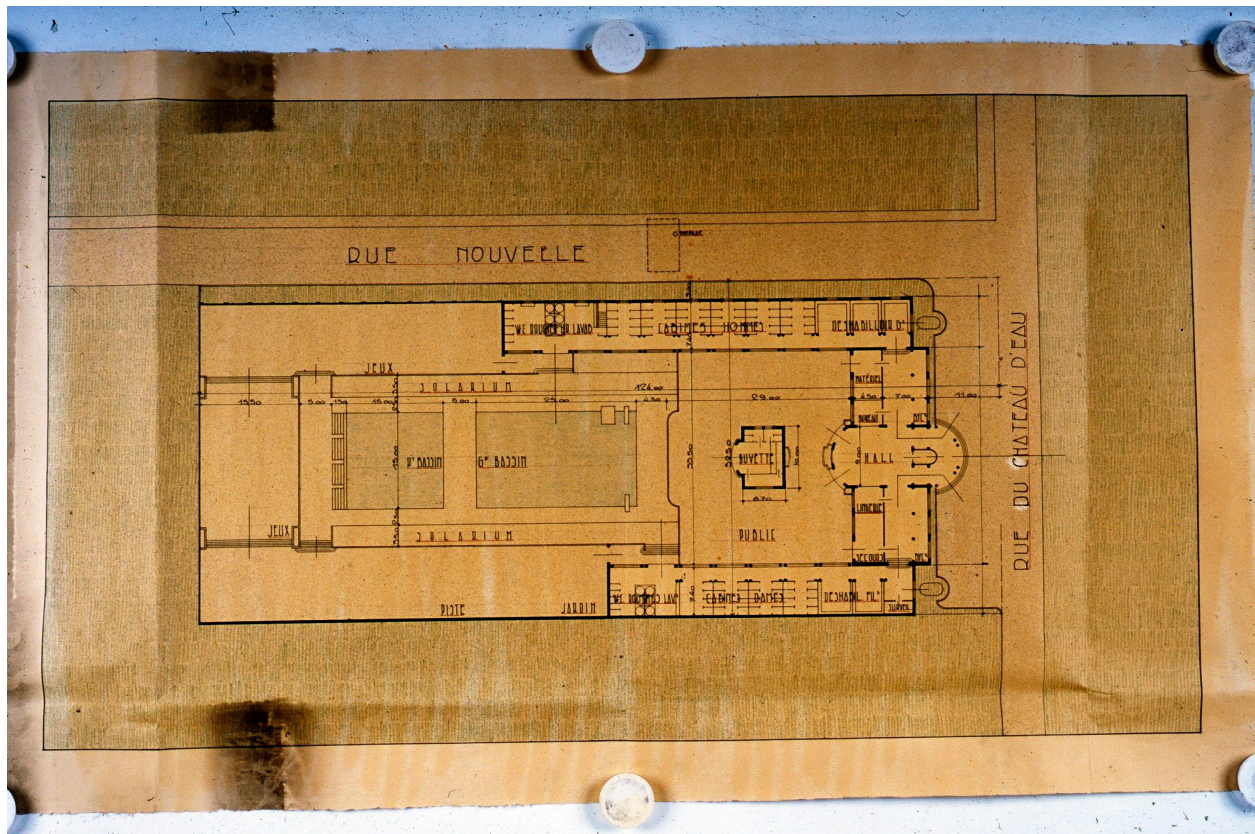

Projet de piscine, plan de situation et distribution par Vilain (architecte), sans signature ni date (AD Nord ; 67J906).

IVR31_20015901755ZA

Auteur de l'illustration (reproduction) : Thierry Petitberghien

Date de prise de vue : 2001

(c) Région Hauts-de-France - Inventaire général ; (c) Département du Nord - Archives départementales
reproduction soumise à autorisation du titulaire des droits d'exploitation

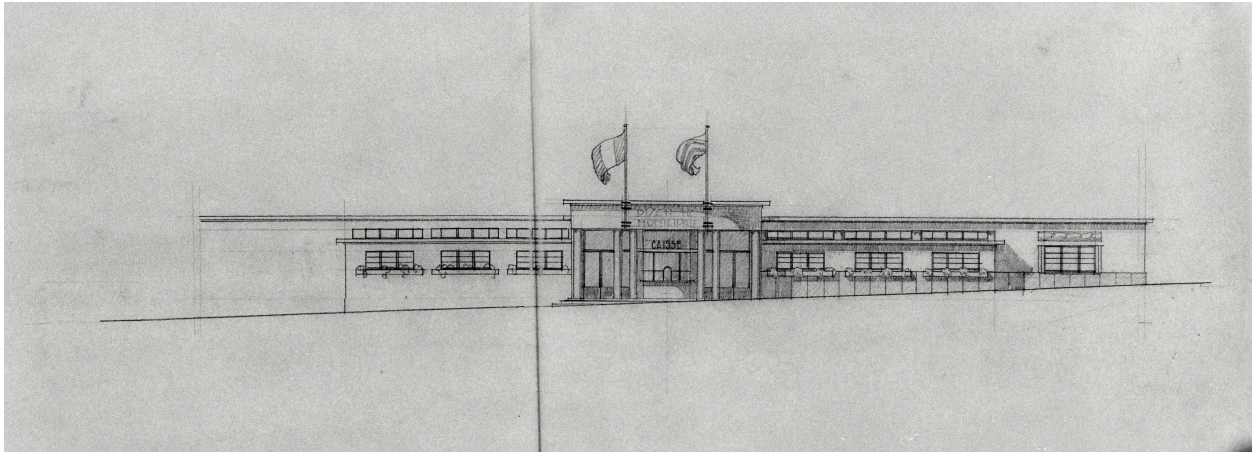

Projet de piscine, élévation antérieure par Vilain (architecte), sans signature ni date (AD Nord ; 67J861).

IVR31_20005900648X

Auteur de l'illustration : Pierre Thibaut

Date de prise de vue : 2000

(c) Région Hauts-de-France - Inventaire général ; (c) Département du Nord - Archives départementales
reproduction soumise à autorisation du titulaire des droits d'exploitation

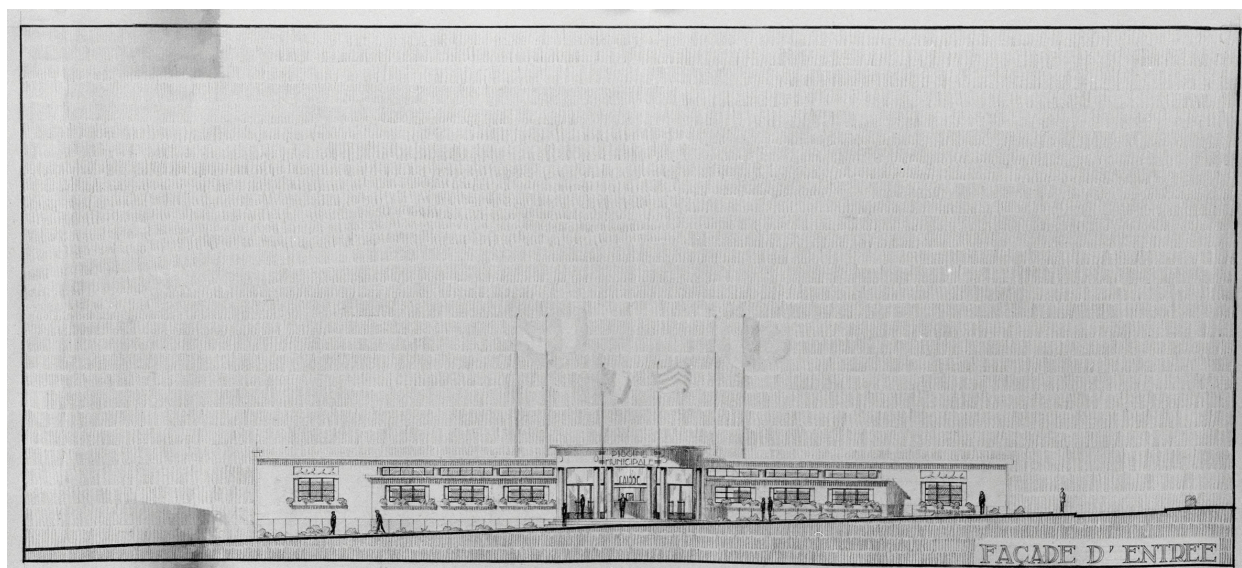

Projet de piscine, élévation antérieure par Vilain (architecte). Plan couleur, sans signature ni date (AD Nord ; 67J906).

IVR31_20005901891X

Auteur de l'illustration : Pierre Thibaut

Date de prise de vue : 2000

(c) Région Hauts-de-France - Inventaire général ; (c) Département du Nord - Archives départementales
reproduction soumise à autorisation du titulaire des droits d'exploitation

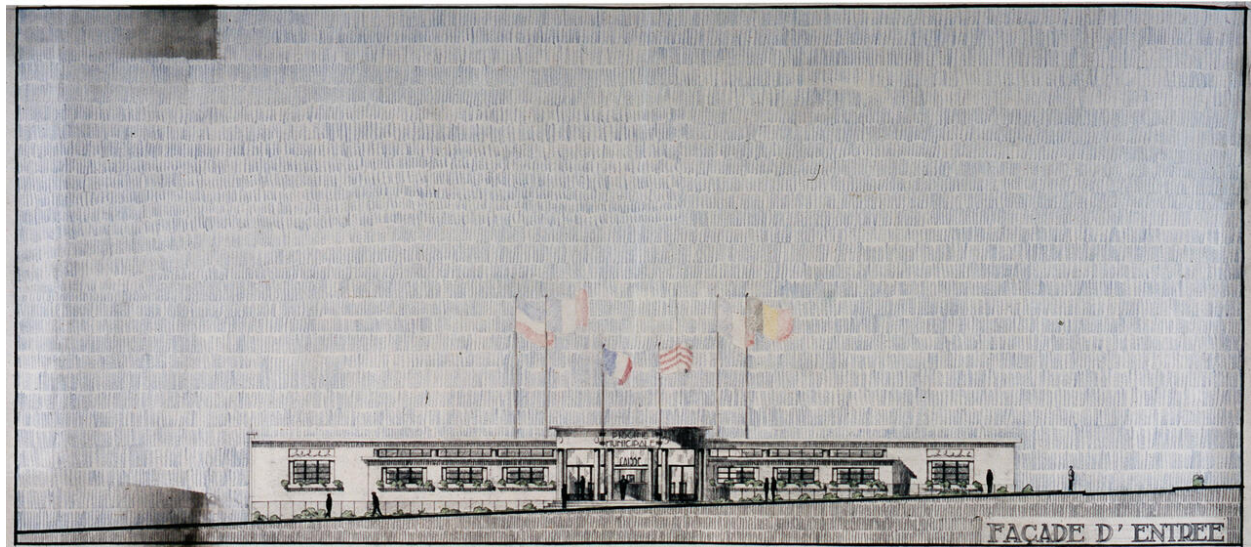

Projet de piscine, coupe transversale par Vilain (architecte). Plan couleur, sans signature ni date (AD Nord ; 67J906).

IVR31_20015901754ZA

Auteur de l'illustration : Pierre Thibaut

Date de prise de vue : 2001

(c) Région Hauts-de-France - Inventaire général ; (c) Département du Nord - Archives départementales
reproduction soumise à autorisation du titulaire des droits d'exploitation

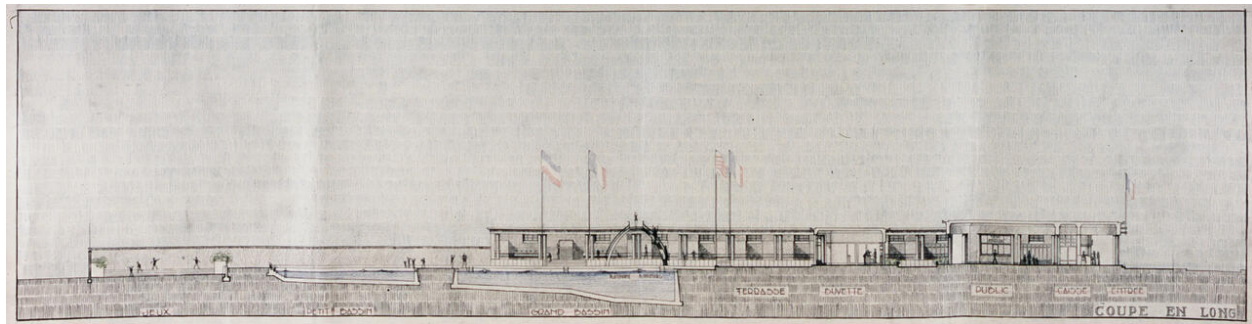

Projet de piscine, coupe longitudinale par Vilain (architecte). Plan couleur, sans signature ni date (AD Nord ; 67J906).

IVR31_20015901752ZA

Auteur de l'illustration : Pierre Thibaut

Date de prise de vue : 2001

(c) Région Hauts-de-France - Inventaire général ; (c) Département du Nord - Archives départementales
reproduction soumise à autorisation du titulaire des droits d'exploitation

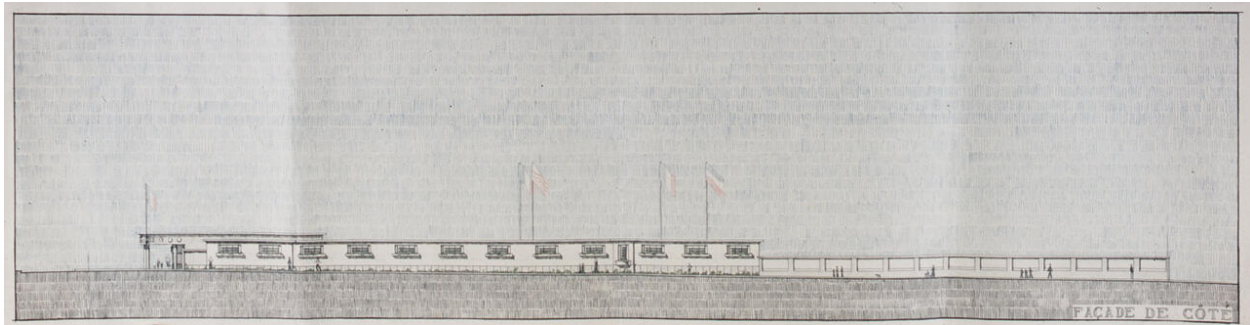

Projet de piscine, élévation latérale par Vilain (architecte). Plan couleur, sans signature ni date (AD Nord ; 67J906).

IVR31_20015901751ZA

Auteur de l'illustration : Pierre Thibaut

Date de prise de vue : 2001

(c) Région Hauts-de-France - Inventaire général ; (c) Département du Nord - Archives départementales
reproduction soumise à autorisation du titulaire des droits d'exploitation

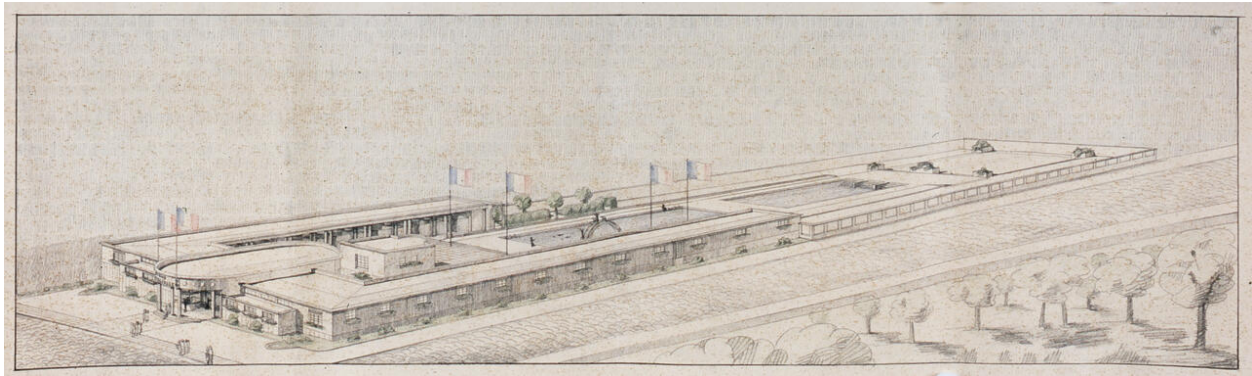

Projet de piscine, élévation en perspective par Vilain (architecte). Plan couleur, sans signature ni date (AD Nord ; 67J906).

IVR31_20015901750ZA

Auteur de l'illustration : Pierre Thibaut

Date de prise de vue : 2001

(c) Région Hauts-de-France - Inventaire général ; (c) Département du Nord - Archives départementales
reproduction soumise à autorisation du titulaire des droits d'exploitation