

Hauts-de-France, Aisne  
Vervins  
Eglise paroissiale Notre-Dame, place de l' Eglise

## Tabouret de célébrant

### Références du dossier

Numéro de dossier : IM02001853  
Date de l'enquête initiale : 1999  
Date(s) de rédaction : 2000  
Cadre de l'étude : inventaire topographique ville de Vervins, mobilier et objets religieux  
Degré d'étude : étudié

### Désignation

Dénomination : tabouret de célébrant

### Compléments de localisation

Milieu d'implantation : en ville  
Emplacement dans l'édifice : dans la sacristie

### Historique

Ce tabouret de célébrant, en chêne, pourrait dater du 18e siècle, il peut être rapproché d'œuvres semblables, conservées par exemple dans l'église Notre-Dame d'Aubenton. Il a vraisemblablement été exécuté par un menuisier thiérachien actif à cette période.

Période(s) principale(s) : 18e siècle (?)  
Picardie, 02, Thiérache :

### Description

Le tabouret est en chêne, le montage est chevillé à tenons et mortaises. Les quatre pieds sont à élévation galbée, la tablette, moulurée est de plan carré.

### Éléments descriptifs

Catégorie(s) technique(s) : menuiserie  
Éléments structurels, forme, fonctionnement : pied, 4 ; plan, rectangulaire ; élévation, galbé

Matériaux : chêne (en plusieurs éléments) : taillé, mouluré, peint, faux bois, vernis

Mesures :

h = 71,5 ; la = 34 ; pr = 29.

### État de conservation

L'œuvre a été décapée récemment puis repeinte.

## Statut, intérêt et protection

Statut de la propriété : propriété de la commune

## Illustrations

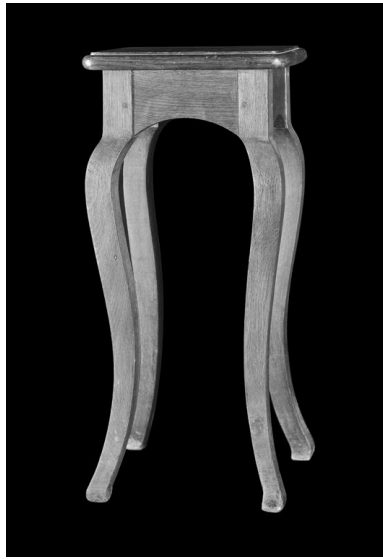

Vue générale.

Phot. Marie-Laure Monnehay-Vulliet  
IVR22\_19990202571X

## Dossiers liés

**Oeuvre(s) contenue(s) :**

**Oeuvre(s) en rapport :**

Le mobilier de l'église paroissiale Notre-Dame de Vervins (IM02001355) Hauts-de-France, Aisne, Vervins, Eglise paroissiale Notre-Dame, place de l' Eglise

Auteur(s) du dossier : Xavier-Philippe Guiochon

Copyright(s) : (c) Région Hauts-de-France - Inventaire général



Vue générale.

IVR22\_19990202571X

Auteur de l'illustration : Marie-Laure Monnehay-Vulliet

(c) Ministère de la culture - Inventaire général ; (c) Département de l'Aisne ; (c) AGIR-Pic  
reproduction soumise à autorisation du titulaire des droits d'exploitation