

Hauts-de-France, Aisne  
Château-Thierry  
Biscuiterie, usine Belin, 3 quai Coutellier, 10 rue Henri Petit

## **Machine à pétrir (pétrin)**

### **Références du dossier**

Numéro de dossier : IM02001064

Date de l'enquête initiale : 1995

Date(s) de rédaction : 1995

Cadre de l'étude : inventaire topographique ville de Château-Thierry, patrimoine industriel Aisne

Degré d'étude : étudié

### **Désignation**

Dénomination : machine à pétrir

Précision sur la dénomination : pétrin

Parties constituantes non étudiées : moteur électrique

### **Compléments de localisation**

Milieu d'implantation : en ville

### **Historique**

Deuxième gros pétrin arrivé dans l'usine après celui provenant de Chicago ; aurait été installé au cours de la deuxième Guerre mondiale

Période(s) principale(s) : 2e quart 20e siècle

Allemagne, Stuttgart :

### **Description**

La cuve de pétrissage est en acier inox

### **Éléments descriptifs**

Catégorie(s) technique(s) : industrie liée à l'alimentation

Éléments structurels, forme, fonctionnement : produit élaboré d'origine mixte, pâteux, produit semi-fini

Matériaux : acier peint ; acier inox

Mesures :

h = 160 ; l = 300 ; la = 170 ; dimensions de la machine ; dimensions de la cuve : l = 120 cm ; la = 115 cm ; pr = 85 cm

Inscriptions & marques : inscription concernant le fabricant (sur l'oeuvre, en relief)

Précisions et transcriptions :

inscription concernant le fabricant : WERNER & PFLEIDERER, STUTTGART

## État de conservation

Certaines parties ont été refaites

## Statut, intérêt et protection

Statut de la propriété : propriété privée

## Illustrations

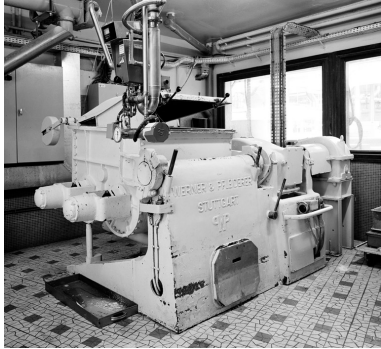

Pétrin n° 2, de fabrication  
allemande, Werner &  
Pfleiderer, Stuttgart, vers 1940.  
Phot. Thierry Lefébure  
IVR22\_19950200360V

## Dossiers liés

**Oeuvre(s) contenue(s) :**

**Oeuvre(s) en rapport :**

Biscuiterie Belin (IA00128011) Hauts-de-France, Aisne, Château-Thierry, 3 quai Coutellier, 10 rue Henri -Petit

Auteur(s) du dossier : Aline Magnien

Copyright(s) : (c) Région Hauts-de-France - Inventaire général

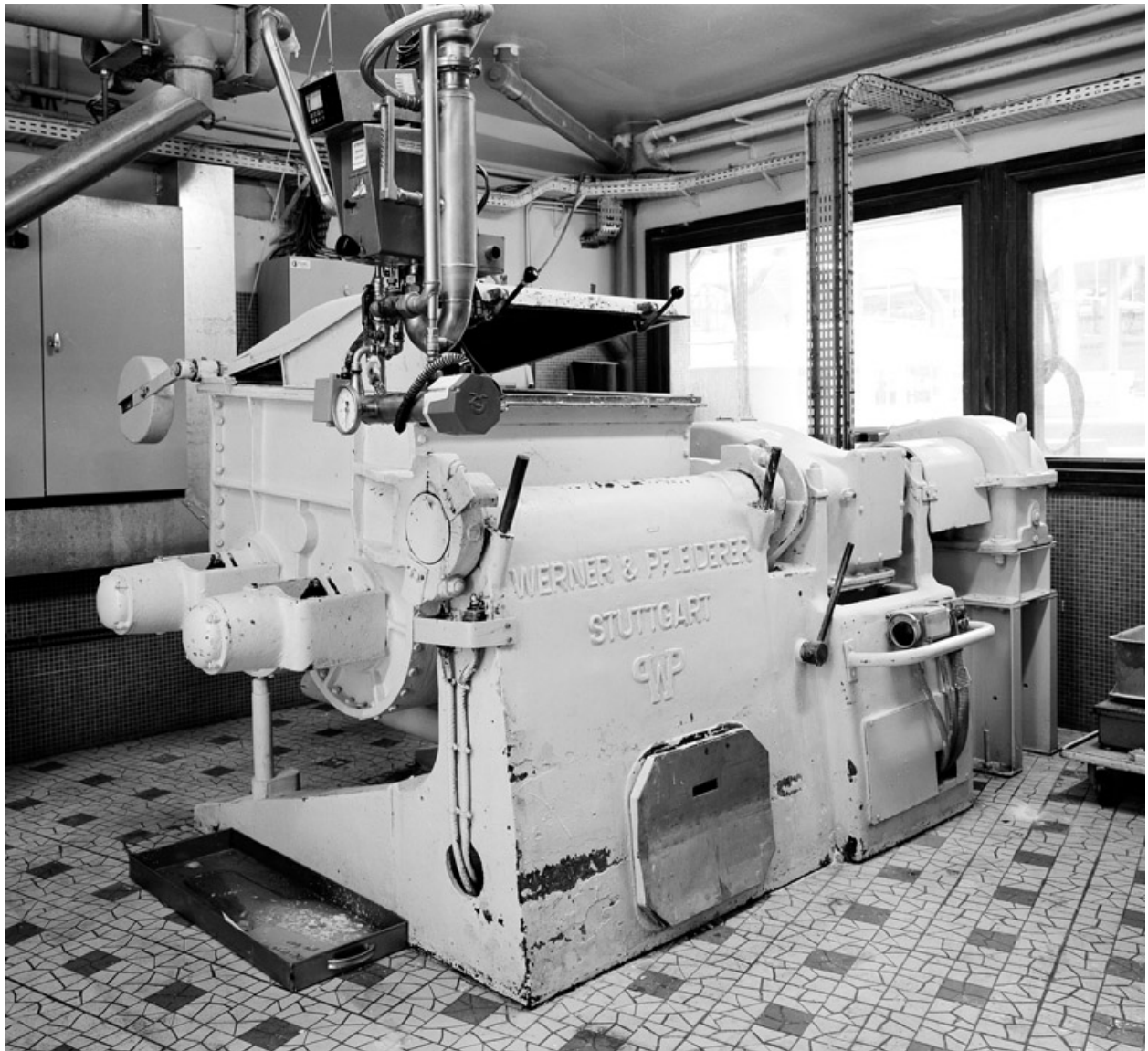

Pétrin n° 2, de fabrication allemande, Werner & Pfleiderer, Stuttgart, vers 1940.

IVR22\_19950200360V

Auteur de l'illustration : Thierry Lefébure

(c) Ministère de la culture - Inventaire général ; (c) Département de l'Aisne ; (c) AGIR-Pic  
reproduction soumise à autorisation du titulaire des droits d'exploitation