Hauts-de-France, Nord
Dunkerque
Dunkerque glacis
avenue de la Libération
Église paroissiale Saint-Jean-Baptiste

Statuette d'applique de Vierge à l'Enfant

Références du dossier

Numéro de dossier : IM59000021
Date de l'enquête initiale : 1991
Date(s) de rédaction : 1991
Cadre de l'étude : inventaire topographique Dunkerque faubourg
Degré d'étude : étudié

Désignation

Dénomination : statue
Précision sur la dénomination : statuette
Appellations : Vierge à l'Enfant

Compléments de localisation

Milieu d'implantation : en ville

Historique

Période(s) principale(s) : 18e siècle
Flandre :

Description

Eléments descriptifs

Catégorie(s) technique(s) : sculpture
Eléments structurels, forme, fonctionnement : d'applique ; revers plat

Matériaux : chêne (?, en plusieurs éléments) : taillé, apprêt avec éléments en relief, doré, polychrome

Représentations :
figure biblique ; grappe, feuille, enfant ; Vierge à l'Enfant, debout, couronne, vigne

État de conservation

mauvais état

Vermoulure : couronne de l'enfant ; fente sur le flanc droit de la Vierge ; peinture très dégradée et de mauvaise qualité. Bras droit rapporté ; couronnes rapportées, fichées ; épais apprêt blanc ; polychromie sous la peinture dorée, chairs au naturel ; couronne de l'enfant : bois plus tendre.

Statut, intérêt et protection

Intérêt de l'œuvre : à signaler
Statut de la propriété : propriété publique

Liens web

- Dossier d'origine numérisé avec les références documentaires associées. [consulté le 12/04/2024] : http://www2.culture.gouv.fr/documentation/memoire/HTML/IVR31/IM59000021/INDEX.HTM

Illustrations

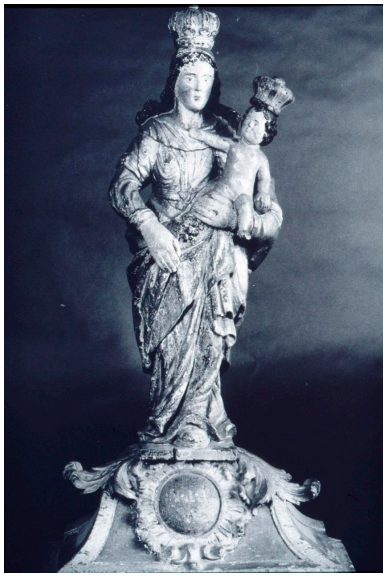

Ensemble complet vu de face.
Phot. Philippe Dapvril
IVR31_19955901470ZB

Vue de face.
Phot. Philippe Dapvril
IVR31_19915901166X

Dossiers liés

Édifice : Église paroissiale Saint-Jean-Baptiste (IA59002596) Hauts-de-France, Nord, Dunkerque, avenue de la Libération
Est partie constituante de : Ensemble : statue et support (socle) d'une Vierge à l'enfant (IM59000020) Hauts-de-France, Nord, Dunkerque, Dunkerque glacis, avenue de la Libération
Oeuvre(s) contenue(s) :
Oeuvre(s) en rapport :
Le mobilier de l'église paroissiale Saint-Jean-Baptiste (IM59000236) Hauts-de-France, Nord, Dunkerque, Dunkerque glacis, avenue de la Libération

Auteur(s) du dossier : Anita Oger-Leurent, Pierre-Yves Corbel
Copyright(s) : (c) Région Hauts-de-France - Inventaire général

Ensemble complet vu de face.

IVR31_19955901470ZB
Auteur de l'illustration : Philippe Dapvril
Date de prise de vue : 1995
(c) Région Hauts-de-France - Inventaire général
reproduction soumise à autorisation du titulaire des droits d'exploitation

Vue de face.

IVR31_19915901166X
Auteur de l'illustration : Philippe Dapvril
Date de prise de vue : 1991
(c) Région Hauts-de-France - Inventaire général
reproduction soumise à autorisation du titulaire des droits d'exploitation