

Hauts-de-France, Pas-de-Calais
Boulogne-sur-Mer
Basilique Notre-Dame, de l'Immaculée-Conception, parvis Notre-Dame
Ancienne cathédrale Notre-Dame, devenue basilique Notre-Dame-de-l'Immaculée-Conception

Quatre chapiteaux

Références du dossier

Numéro de dossier : IM62000273
Date de l'enquête initiale : 1987
Date(s) de rédaction : 1988
Cadre de l'étude : inventaire topographique Boulogne-sur-Mer centre
Degré d'étude : étudié
Référence du dossier Monument Historique : PA00108227

Désignation

Dénomination : chapiteau

Compléments de localisation

Milieu d'implantation : en ville
Emplacement dans l'édifice : salle romane de la crypte : colonnes centrales

Historique

Ensemble homogène de quatre chapiteaux néo-romans datable entre 1840, date du début d'aménagement de la crypte, et 1851, date d'une description de la crypte. Les chapiteaux sont exécutés sur le modèle d'un des chapiteaux romans de la même salle : un chapiteau est une réplique exacte, les trois autres sont des imitations avec variantes.

Période(s) principale(s) : 2e quart 19e siècle (?)

Description

Les quatre chapiteaux sont situés au centre de la salle romane (n°15 à 18 sur le plan). Ils sont en pierre polychrome et se composent d'une astragale torique (moulure entre la chapiteau et la colonne) et d'un abaque de plan carré (tablette couvrant le chapiteau) incorporés à la corbeille (corps du chapiteau).

Éléments descriptifs

Catégorie(s) technique(s) : sculpture

Matériaux : pierre (monolithe) : taillé, mouluré

Représentations :
ornementation ; feuille d'acanthé, crosse, rosette

Rang de feuilles d'acanthé, ou de feuilles plates à la base ; crosses stylisées formant volutes d'angle sous l'abaque ; rosette entre les crosses ; rosette dans les enroulements des crosses de deux chapiteaux.

Statut, intérêt et protection

Ce dossier est republié en 2026 suite à la numérisation des photographies ; il n'a pas fait l'objet d'une mise à jour de ses contenus.

Intérêt de l'œuvre : à signaler

Protections : classé au titre immeuble, 1982/03/26

L'ensemble de la basilique et de la crypte est classé.

Statut de la propriété : propriété publique

Liens web

- Dossier d'origine numérisé avec les références documentaires associées [consulté le 26/08/2024] : <http://www2.culture.gouv.fr/documentation/memoire/HTML/IVR31/IM62000273/INDEX.HTM>

Illustrations

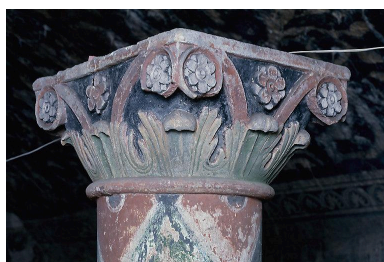

Vue d'angle d'un des éléments.

Phot. Jean-Michel Périn

IVR31_19876202100XA

Dossiers liés

Édifice : Ancienne cathédrale Notre-Dame, devenue basilique Notre-Dame-de-l'Immaculée-Conception (IA00059447)
Hauts-de-France, Pas-de-Calais, Boulogne-sur-Mer, parvis Notre-Dame

Est partie constituante de : Ensemble des chapiteaux de la salle romane (18 chapiteaux) (IM62000262) Hauts-de-France, Pas-de-Calais, Boulogne-sur-Mer, Basilique Notre-Dame, de l'Immaculée-Conception, parvis Notre-Dame

Oeuvre(s) contenue(s) :

Oeuvre(s) en rapport :

Le mobilier de la basilique Notre-Dame, de l'Immaculée-Conception (IM62000040) Hauts-de-France, Pas-de-Calais, Boulogne-sur-Mer, Basilique Notre-Dame, de l'Immaculée-Conception, parvis Notre-Dame

Auteur(s) du dossier : Claudie Boissé

Copyright(s) : (c) Région Hauts-de-France - Inventaire général



Vue d'angle d'un des éléments.

IVR31_19876202100XA

Auteur de l'illustration : Jean-Michel Périn

(c) Région Hauts-de-France - Inventaire général

reproduction soumise à autorisation du titulaire des droits d'exploitation