Hauts-de-France, Oise
Hénonville
20, 22 rue Bamberger

Usine de construction mécanique, dite Etablissements Mécaniques de l'Oise Jugan

Références du dossier

Numéro de dossier : IA60001036
Date de l'enquête initiale : 1997
Date(s) de rédaction : 1997
Cadre de l'étude : patrimoine industriel arrondissement de Beauvais
Degré d'étude : étudié

Désignation

Dénomination : usine de construction mécanique
Appellation : Etablissements Mécaniques de l'Oise Jugan
Parties constituantes non étudiées : atelier de fabrication, entrepôt industriel

Compléments de localisation

Milieu d'implantation : en village
Références cadastrales : 1986. C2 14, 15, 320

Historique

Cette usine de mécanique générale est construite en 1937. L'atelier de fabrication composé de sheds vient se greffer sur une maison d'habitation dont la façade extérieure est modifiée pour recevoir des baies vitrées.
Pendant la Seconde Guerre mondiale y sont fabriqués des obus. Dans les années 1950, une partie de l'atelier de fabrication subit un incendie et la charpente en bois des sheds est remplacée par une charpente métallique.
Dans les années 1960, la société Smater Conditionnement y pratique l'injection plastique, jusqu'en 1985. De 1986 à 1988, l'usine est achetée par la serrurerie Bontemps. Depuis 1988, les Etablissements Mécaniques de l'Oise Jugan occupent le site. En 1992, des bâtiments pour le stockage des matériaux sont construits dans une partie occupée jusque là par une cour.
Effectifs :
1983 : 20 ouvriers.

Période(s) principale(s) : 2e quart 20e siècle, 4e quart 20e siècle

Description

Eléments descriptifs

Matériau(x) du gros-oeuvre, mise en oeuvre et revêtement : pierre de taille
Matériau(x) de couverture : ardoise, verre en couverture
Couvrements : charpente métallique apparente ; charpente en bois apparente
Type(s) de couverture : shed
Énergies : énergie électrique : achetée

Statut, intérêt et protection

Statut de la propriété : propriété privée

Illustrations

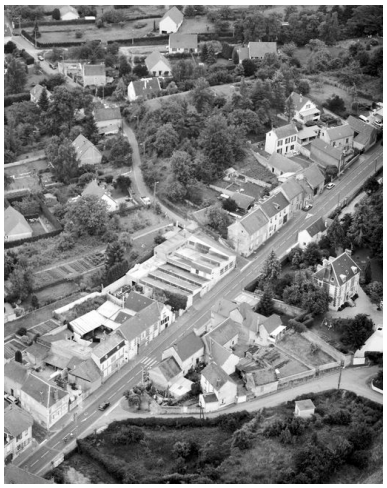

Vue aérienne de l'usine en 1994.
Phot. Sanson Aviation
IVR22_19946001685X

Façade sur rue de l'usine.
Phot. Thierry Lefébure
IVR22_19986000113X

Intérieur de l'atelier de fabrication.
Phot. Thierry Lefébure
IVR22_19986000114X

Dossiers liés

Dossiers de synthèse :
Le patrimoine industriel de l'Oise (IA60002075)
Oeuvre(s) contenue(s) :
Oeuvre(s) en rapport :
Le patrimoine industriel de l'arrondissement de Beauvais [dormant] (IA60001177)

Auteur(s) du dossier : Hélène Colzy-Frichet
Copyright(s) : (c) Région Hauts-de-France - Inventaire général

Vue aérienne de l'usine en 1994.

IVR22_19946001685X
Auteur de l'illustration : Sanson Aviation
(c) Ministère de la culture - Inventaire général ; (c) AGIR-Pic
reproduction soumise à autorisation du titulaire des droits d'exploitation

Façade sur rue de l'usine.

IVR22_19986000113X
Auteur de l'illustration : Thierry Lefébure
(c) Région Hauts-de-France - Inventaire général
reproduction soumise à autorisation du titulaire des droits d'exploitation

Intérieur de l'atelier de fabrication.

IVR22_19986000114X
Auteur de l'illustration : Thierry Lefébure
(c) Région Hauts-de-France - Inventaire général
reproduction soumise à autorisation du titulaire des droits d'exploitation