

Hauts-de-France, Pas-de-Calais
Boulogne-sur-Mer
Basilique Notre-Dame, de l'Immaculée-Conception, parvis Notre-Dame
Ancienne cathédrale Notre-Dame, devenue basilique Notre-Dame-de-l'Immaculée-Conception

tableau : l'offrande du chanoine Wallet à Notre-Dame de Boulogne

Références du dossier

Numéro de dossier : IM62000082
Date de l'enquête initiale : 1987
Date(s) de rédaction : 1987
Cadre de l'étude : inventaire topographique Boulogne-sur-Mer centre
Degré d'étude : étudié
Référence du dossier Monument Historique : PM62003702

Désignation

Dénomination : tableau
Titres : Offrande du chanoine Wallet à Notre-Dame de Boulogne (I')
Parties constituantes non étudiées : cadre

Compléments de localisation

Milieu d'implantation : en ville
Emplacement dans l'édifice : au grenier dans la sacristie (localisation en 1987)

Historique

Tableau offert vers 1885 par le chanoine Emile Wallet, grand doyen, pour commémorer la souscription lancée à son initiative pour les couronnes de la statue de Notre-Dame de Boulogne couronnée en août 1885.

Période(s) principale(s) : 4e quart 19e siècle
Dates : 1885

Description

Support et cadre : rectangulaire vertical, découpes supérieure et inférieure cintrées. Cadre rapporté.

Éléments descriptifs

Catégorie(s) technique(s) : peinture
Éléments structurels, forme, fonctionnement : support et surface de même forme, forme complexe

Matériaux : ciment (? , support) : peinture à l'huile

Représentations :

scène ; Vierge à l'Enfant ; dévotion à la Vierge, offrande religieuse, Wallet chanoine, agenouillé, portant, couronne, tableau

Inscriptions & marques : inscription (peint)

Précisions et transcriptions :

transcription de l'inscription : E.W./SOUVENIR DU XXIII MAI/MDCCC LXXXV ; localisation : au bas de la surface peinte

État de conservation

Brisures du support ; altération de la couche picturale

Statut, intérêt et protection

Ce dossier est republié en 2025 suite à la numérisation des photographies ; il n'a pas fait l'objet d'une mise à jour de ses contenus.

Intérêt de l'œuvre : à signaler

Protections : inscrit au titre objet, 1975/03/25

Statut de la propriété : propriété publique

Illustrations



Vue d'ensemble.
Phot. Jean-Michel Périn
IVR31_19876201189XA

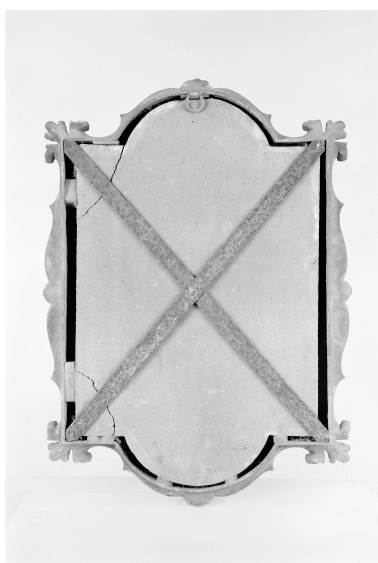

Revers.
Phot. Jean-Michel Périn
IVR31_19876201127X

Dossiers liés

Édifice : Ancienne cathédrale Notre-Dame, devenue basilique Notre-Dame-de-l'Immaculée-Conception (IA00059447)
Hauts-de-France, Pas-de-Calais, Boulogne-sur-Mer, parvis Notre-Dame

Oeuvre(s) contenue(s) :

Oeuvre(s) en rapport :

Le mobilier de la basilique Notre-Dame, de l'Immaculée-Conception (IM62000040) Hauts-de-France, Pas-de-Calais, Boulogne-sur-Mer, Basilique Notre-Dame, de l'Immaculée-Conception, parvis Notre-Dame

Auteur(s) du dossier : Claudie Boissé

Copyright(s) : (c) Région Hauts-de-France - Inventaire général



Vue d'ensemble.

IVR31_19876201189XA

Auteur de l'illustration : Jean-Michel Périn

(c) Région Hauts-de-France - Inventaire général

reproduction soumise à autorisation du titulaire des droits d'exploitation

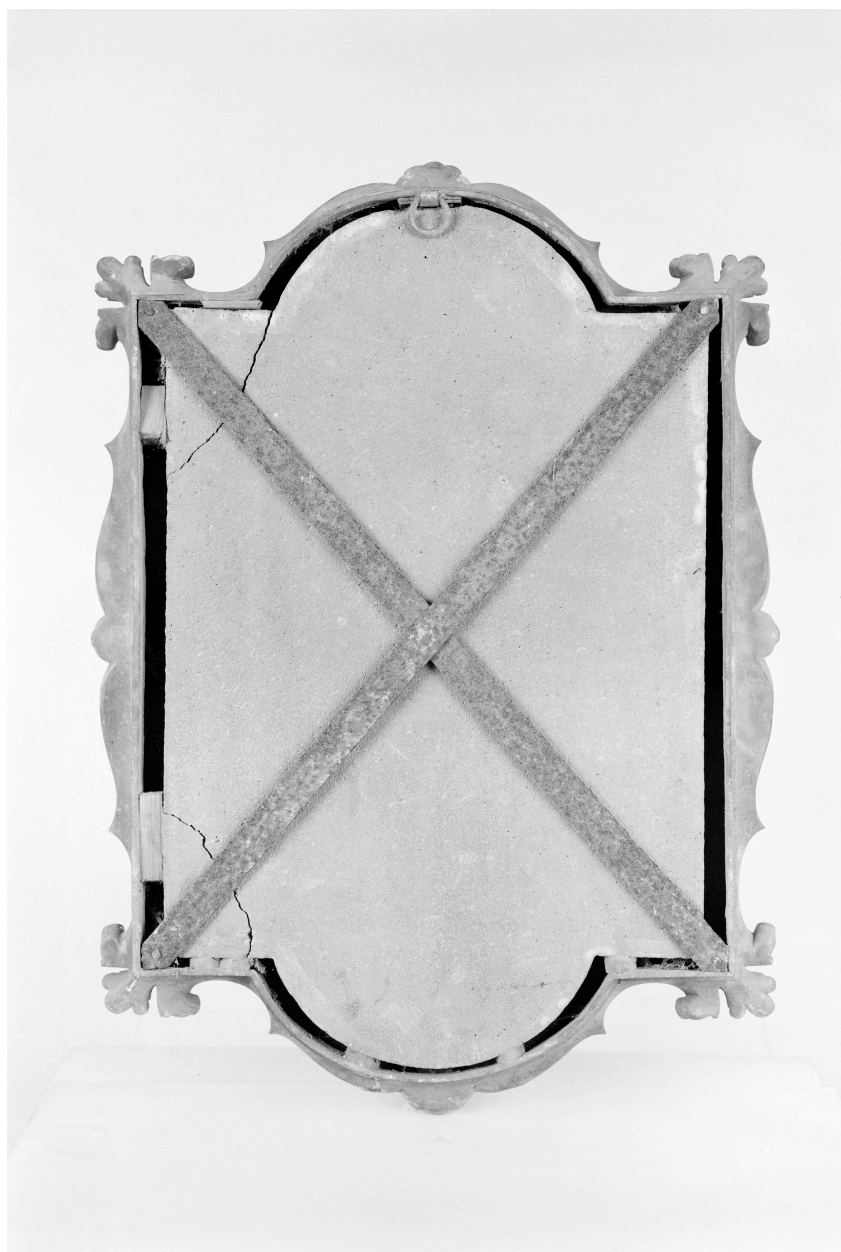

Revers.

IVR31_19876201127X

Auteur de l'illustration : Jean-Michel Périn

(c) Région Hauts-de-France - Inventaire général

reproduction soumise à autorisation du titulaire des droits d'exploitation