Hauts-de-France, Aisne
Besmont
la Cour
5 chemin rural de la Cour

Ferme

Références du dossier

Numéro de dossier : IA02000638
Date de l'enquête initiale : 1997
Date(s) de rédaction : 1998
Cadre de l'étude : inventaire topographique canton d'Aubenton
Degré d'étude : étudié

Désignation

Dénomination : ferme
Parties constituantes non étudiées : grange, étable, étable à vaches, porcherie, remise agricole

Compléments de localisation

Milieu d'implantation : en écart
Références cadastrales : 1986. H 139 à 141

Historique

L'implantation topographique, la disposition des bâtiments et la toponymie du lieu-dit même semblent indiquer une occupation ancienne, relayée par une tradition locale orale qui fait de cette ferme un lieu dépendant d'une abbaye ou ayant abrité des moines. Cette tradition locale semble ne pas pouvoir être historiquement vérifiable. Les bâtiments en place de cette ferme ne datent d'ailleurs que de la 1ère moitié du 19e siècle et forment un ensemble homogène autour d'une cour semi-ouverte. Seul la porcherie a été construite vers la fin du 4e quart 19e siècle. Une remise agricole a été construite au cours du 20e siècle. A l'exception de certaines réparations et du remplacement partiel de certaines couvertures en ardoise par de la tôle ondulée, cette ferme est bien conservée, tant au niveau de ses bâtiments que de ses matériaux de mise en oeuvre.

Période(s) principale(s) : 1ère moitié 19e siècle
Période(s) secondaire(s) : 4e quart 19e siècle

Description

Le logis, abritant sous le même toit, une étable, est en pan de bois et torchis, partiellement enduit, avec un essentage de planches sur son élévation antérieure. Les deux granges sont également en pan de bois et torchis avec essentage d'ardoise et de planches. Le logis est couvert d'une demi-croupe en ardoise, les granges de demi-croupe en ardoise synthétique et tôle ondulée. La porcherie, en brique, est couverte d'un toit à longs pans en ardoise synthétique.

Eléments descriptifs

Matériau(x) du gros-oeuvre, mise en oeuvre et revêtement : torchis ; brique ; enduit ; essentage de planches ; essentage d'ardoise ; pan de bois
Matériau(x) de couverture : ardoise, matériau synthétique en couverture, tôle ondulée
Étage(s) ou vaisseau(x) : sous-sol, en rez-de-chaussée, comble à surcroît
Type(s) de couverture : toit à longs pans ; demi-croupe ; pignon couvert
Escaliers : escalier dans-oeuvre : escalier tournant, en charpente

Typologies et état de conservation

Typologies : logis et dépendances sous le même toit ; édifice à plusieurs corps de bâtiment formant cour

Statut, intérêt et protection

Cette ferme est particulièrement remarquable par l'intégrité de ses dispositions et matériaux qu'elle possédait au moment de l'enquête sur le terrain.

Statut de la propriété : propriété privée

Illustrations

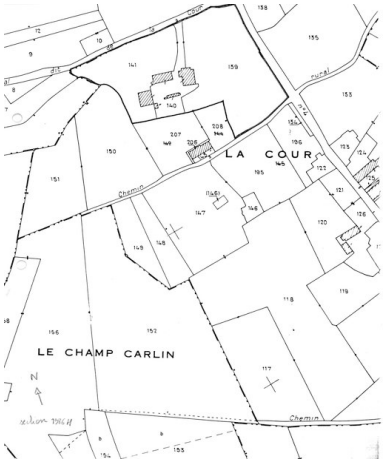

Plan de situation. Extrait du plan cadastre de 1986, section H.
Phot. Monnehay-Vulliet Marie-Laure
IVR22_20080290047NUCA

Vue générale.
Phot. Xavier-Philippe Guiochon
IVR22_19970202372Z

Le logis.
Phot. Xavier-Philippe Guiochon
IVR22_19970202373Z

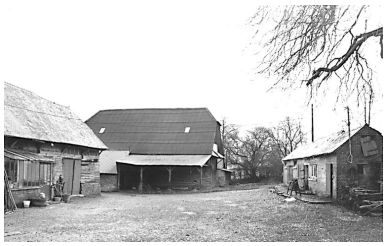

Grange et porcherie.
Phot. Xavier-Philippe Guiochon
IVR22_19970202374Z

Dossiers liés

Dossiers de synthèse :
Le canton d'Aubenton : le territoire de la commune de Besmont (IA02000707) Hauts-de-France, Aisne, Besmont
Les maisons et fermes du canton d'Aubenton (IA02000758)
Oeuvre(s) contenue(s) :

Auteur(s) du dossier : Xavier-Philippe Guiochon
Copyright(s) : (c) Région Hauts-de-France - Inventaire général

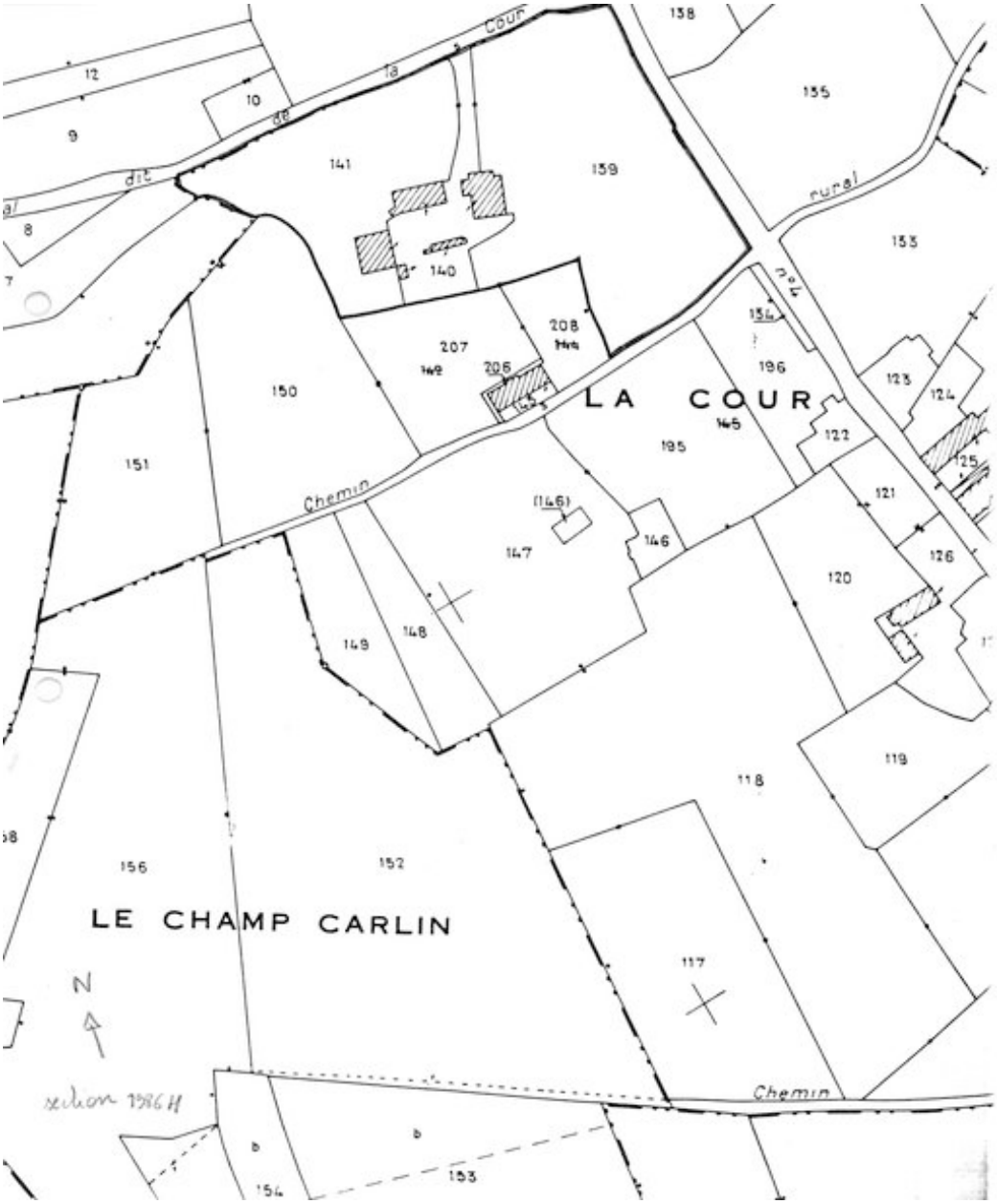

Plan de situation. Extrait du plan cadastre de 1986, section H.

IVR22_20080290047NUCA
Auteur de l'illustration : Monnehay-Vulliet Marie-Laure
Technique de relevé : reprise de fond ;
(c) Région Hauts-de-France - Inventaire général
reproduction soumise à autorisation du titulaire des droits d'exploitation

Vue générale.

IVR22_19970202372Z
Auteur de l'illustration : Xavier-Philippe Guiochon
(c) Région Hauts-de-France - Inventaire général
reproduction soumise à autorisation du titulaire des droits d'exploitation

Le logis.

IVR22_19970202373Z
Auteur de l'illustration : Xavier-Philippe Guiochon
(c) Région Hauts-de-France - Inventaire général
reproduction soumise à autorisation du titulaire des droits d'exploitation

Grange et porcherie.

IVR22_19970202374Z
Auteur de l'illustration : Xavier-Philippe Guiochon
(c) Région Hauts-de-France - Inventaire général
reproduction soumise à autorisation du titulaire des droits d'exploitation