Hauts-de-France, Aisne
Ostel
Eglise paroissiale Saint-Glorieux et Saint-Blaise, rue du Château

Les objets mobiliers de l'église paroissiale Saint-Glorieux et Saint-Blaise d'Ostel

Références du dossier

Numéro de dossier : IM02004103
Date de l'enquête initiale : 2003
Date(s) de rédaction : 2004
Cadre de l'étude : patrimoine de la Reconstruction Chemin des Dames, mobilier et objets religieux

Désignation

Parties constituantes non étudiées : autel, statue, fauteuil de célébrant

Localisation

Aire d'étude et canton :
Aire d'étude : Communauté de communes du Val de l'Aisne, *Canton* : Craonne
Précisions :

Historique

D'après la monographie d'instituteur, l´autel et le tabernacle en bois de chêne poli, peint faux marbre et sculpté dataient de la première moitié du 18e siècle, rappelant l'autel-tombeau conservé dans l´église Saint-André de Belleu. Une croix en fer du 18e siècle accompagnait le tout. L´ensemble du mobilier fut détruit lors des conflits de la Première Guerre mondiale.
L'église d'Ostel reçut le 12 juillet 1921 de la part de l'Oeuvre de Secours aux Eglises des régions dévastées, une croix d'autel et ses chandeliers, six souches, un bénitier et son goupillon, un encensoir, une navette, des burettes, un signet, un porte missel, une sonnette, une pierre d´autel, ainsi que des vêtements liturgiques. L'envoi fut complété le 14 janvier 1924 par un calice.
Le mobilier, notamment l´autel et les meubles de la sacristie, eut à subir quelques dommages au cours de la Seconde Guerre mondiale. Les vitraux, édifiés après 1918, semblent avoir totalement disparu. Les six baies ont été pourvues de verres cathédrales par Emile Sébire, peintre à Vailly-sur-Aisne, dans le courant de l'année 1941.

Références documentaires

Documents d'archive

- AD Aisne. Série R **;** 11 R 7164. **Dossier de dommages de guerre de l'église d'Ostel (1939-1945).**

- AD Aisne. Fonds Piette : **Monographie d'instituteur**, s.d. [fin 19e siècle].

- A Évêché Soissons : 5K6. **Oeuvres de secours aux églises dévastées des régions envahies, rattachées à l´œuvre des tabernacles et des églises pauvres**. 1919-1920.

Documents figurés

- **Ostel**, carte postale, [s.n.], fin 19e siècle (AP).

- **Eglise d'Ostel**, dessin, par Amédée Piette, 26 août 1879 (AD Aisne ; 8 Fi Ostel 1).

Annexe 1

Liste des objets non étudiés

Mobilier religieux (2e quart 20e siècle)
- Porte, chêne, deux vantaux.
- Autel, bois. Le dossier d'autel, surmonté de gradins dont le décor rappelle celui de la table d'autel, reçoit le tabernacle orné d'un calice en bas-relief. La base est pourvue d'un décor de faux drapés.
- Fauteuil de célébrant, tabourets (2), chêne.
- Bancs (10), chêne, (nef).

Sculpture (1ère moitié 20e siècle)
- Statues (4), plâtre.

Illustrations

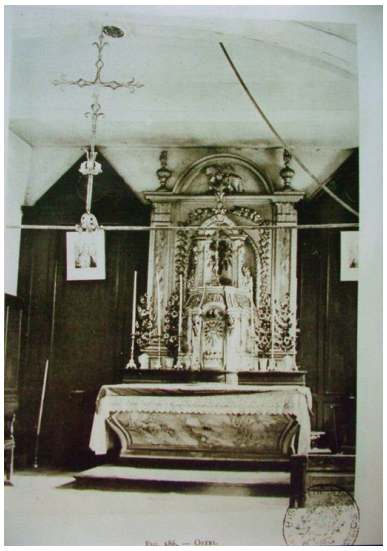

Vue de l'ancien maître-autel (coll. part).
Phot. Inès Guérin
IVR22_20050200425NUCAB

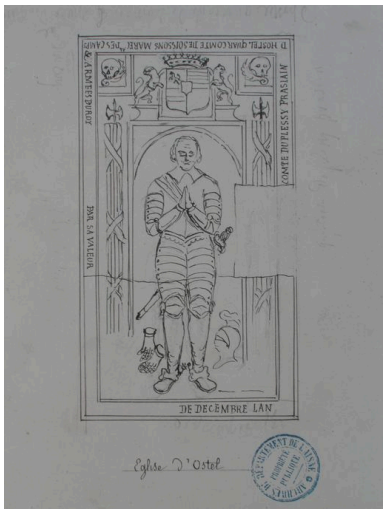

Plaque funéraire du Chevalier Duplessy Praslain, par Amédée Piette (AD Aisne : 8 Fi Ostel 1).
Phot. Inès Guérin
IVR22_20030202502NUCAB

Aperçu du choeur
Phot. Inès Guérin
IVR22_20050200558NUCA

Vue du chapiteau du choeur.
Phot. Inès Guérin
IVR22_20050200551NUCA

Chapiteau inachevé du choeur.
Phot. Inès Guérin
IVR22_20050200552NUCA

Vue du maître-autel.
Phot. Inès Guérin
IVR22_20050200554NUCA

Vue d'une tablette dans le choeur.
Phot. Inès Guérin
IVR22_20050200555NUCA

Vue du fauteuil de célébrant.
Phot. Inès Guérin
IVR22_20050200553NUCA

Vue de la porte d'entrée.
Phot. Inès Guérin
IVR22_20050200557NUCA

Vue du bénitier.
Phot. Inès Guérin
IVR22_20050200550NUCA

Vue d'un chandelier d'autel.
Phot. Inès Guérin
IVR22_20050200556NUCA

Dossiers liés

Objet(s) contenu(s) dans l'édifice :
Église paroissiale Saint-Glorieux et Saint-Blaise d'Ostel (IA02001574) Hauts-de-France, Aisne, Ostel, rue du Château

Auteur(s) du dossier : Inès Guérin
Copyright(s) : (c) Région Hauts-de-France - Inventaire général ; (c) Département de l'Aisne ; (c) AGIR-Pic

Vue de l'ancien maître-autel (coll. part).

IVR22_20050200425NUCAB
Auteur de l'illustration : Inès Guérin
(c) Ministère de la culture - Inventaire général ; (c) Département de l'Aisne ; (c) AGIR-Pic
reproduction soumise à autorisation du titulaire des droits d'exploitation

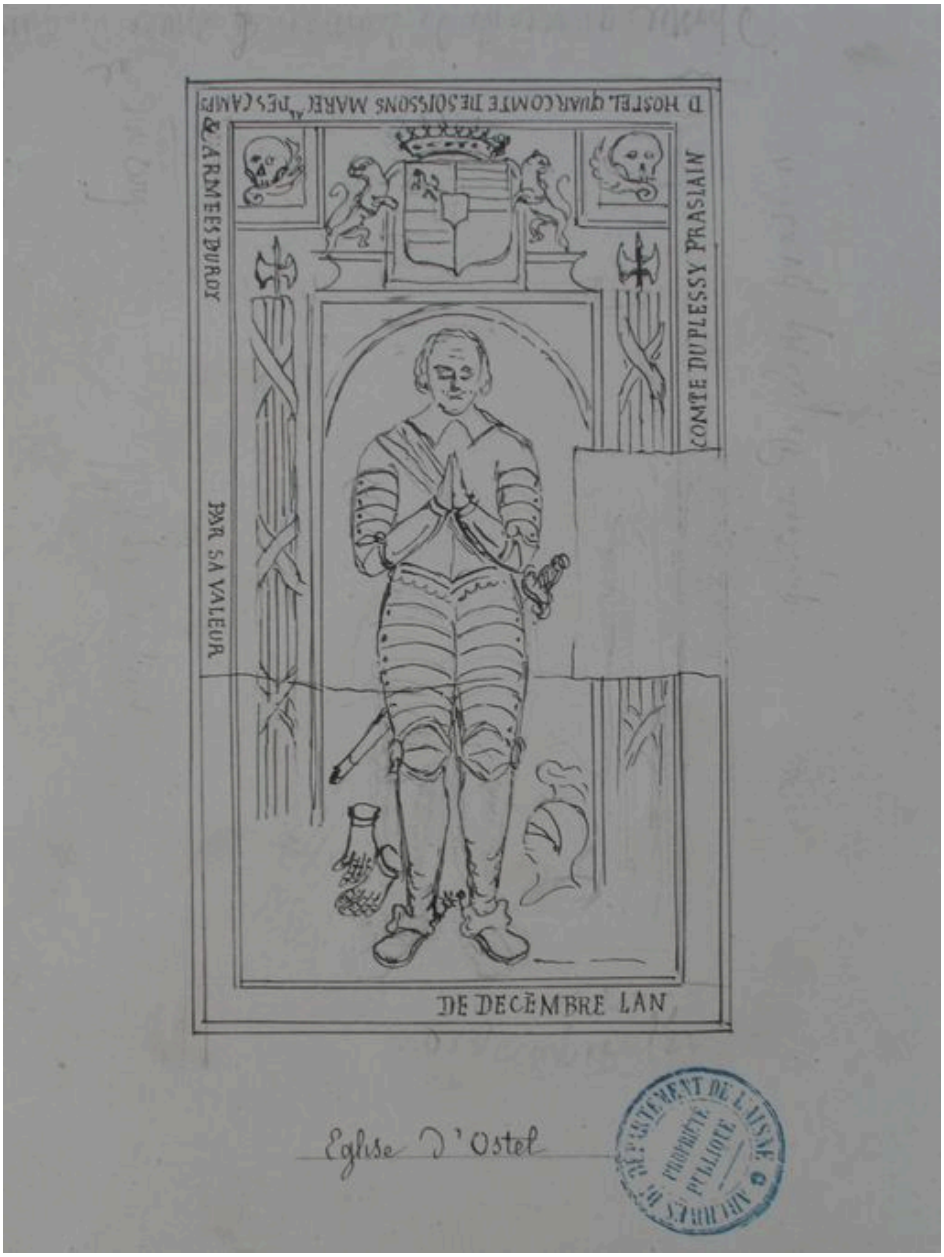

Plaque funéraire du Chevalier Duplessy Praslain, par Amédée Piette (AD Aisne : 8 Fi Ostel 1).

IVR22_20030202502NUCAB
Auteur de l'illustration : Inès Guérin
(c) Ministère de la culture - Inventaire général ; (c) Département de l'Aisne ; (c) AGIR-Pic
reproduction soumise à autorisation du titulaire des droits d'exploitation

Aperçu du choeur

IVR22_20050200558NUCA
Auteur de l'illustration : Inès Guérin
(c) Ministère de la culture - Inventaire général ; (c) Département de l'Aisne ; (c) AGIR-Pic
reproduction soumise à autorisation du titulaire des droits d'exploitation

Vue du chapiteau du choeur.

IVR22_20050200551NUCA
Auteur de l'illustration : Inès Guérin
(c) Ministère de la culture - Inventaire général ; (c) Département de l'Aisne ; (c) AGIR-Pic
reproduction soumise à autorisation du titulaire des droits d'exploitation

Chapiteau inachevé du choeur.

IVR22_20050200552NUCA
Auteur de l'illustration : Inès Guérin
(c) Ministère de la culture - Inventaire général ; (c) Département de l'Aisne ; (c) AGIR-Pic
reproduction soumise à autorisation du titulaire des droits d'exploitation

Vue du maître-autel.

IVR22_20050200554NUCA
Auteur de l'illustration : Inès Guérin
(c) Ministère de la culture - Inventaire général ; (c) Département de l'Aisne ; (c) AGIR-Pic
reproduction soumise à autorisation du titulaire des droits d'exploitation

Vue d'une tablette dans le choeur.

IVR22_20050200555NUCA
Auteur de l'illustration : Inès Guérin
(c) Ministère de la culture - Inventaire général ; (c) Département de l'Aisne ; (c) AGIR-Pic
reproduction soumise à autorisation du titulaire des droits d'exploitation

Vue du fauteuil de célébrant.

IVR22_20050200553NUCA
Auteur de l'illustration : Inès Guérin
(c) Ministère de la culture - Inventaire général ; (c) Département de l'Aisne ; (c) AGIR-Pic
reproduction soumise à autorisation du titulaire des droits d'exploitation

Vue de la porte d'entrée.

IVR22_20050200557NUCA
Auteur de l'illustration : Inès Guérin
(c) Ministère de la culture - Inventaire général ; (c) Département de l'Aisne ; (c) AGIR-Pic
reproduction soumise à autorisation du titulaire des droits d'exploitation

Vue du bénitier.

IVR22_20050200550NUCA
Auteur de l'illustration : Inès Guérin
(c) Ministère de la culture - Inventaire général ; (c) Département de l'Aisne ; (c) AGIR-Pic
reproduction soumise à autorisation du titulaire des droits d'exploitation

Vue d'un chandelier d'autel.

IVR22_20050200556NUCA
Auteur de l'illustration : Inès Guérin
(c) Ministère de la culture - Inventaire général ; (c) Département de l'Aisne ; (c) AGIR-Pic
reproduction soumise à autorisation du titulaire des droits d'exploitation