

Hauts-de-France, Somme
Longueau
rue Jean-Catelas, ancienne rue de Corbie

Ancien presbytère de Longueau (détruit)

Références du dossier

Numéro de dossier : IA80003427
Date de l'enquête initiale : 2002
Date(s) de rédaction : 2002
Cadre de l'étude : inventaire topographique Amiens métropole
Degré d'étude : repéré

Désignation

Dénomination : presbytère
Parties constituantes non étudiées : cour, jardin potager

Compléments de localisation

Milieu d'implantation : en ville
Références cadastrales : 1835. A 111, 112

Historique

Un édifice, implanté en parcelle traversante, est visible sur le cadastre napoléonien (doc. 1).

Les sources conservées aux archives départementales (série O), indiquent que la commune projette de vendre une partie des terrains pour financer les réparations nécessaires à l'édifice (maison et grange) vétuste ; plusieurs réparations sont faites en 1815 (couverture), en 1827 (construction d'un mur de clôture) et en 1839 (couverture).

L'édifice, partiellement reconstruit après la première guerre mondiale, est vendu en 1926 pour financer la construction d'une école maternelle. Le descriptif mentionne un bâtiment en pan de bois et brique, à étage de comble sur cave (partielle). Au rez-de-chaussée se trouvent une cuisine, une laverie, une salle à manger, deux chambres (dont une à alcôve ouverte) et un dégagement donnant accès au jardin et à la ruelle qui longe la parcelle, au sud. A l'étage : deux chambres mansardées, une penderie et un grenier. Dans la cour, se trouvent les dépendances (hangar, poulailler, cellier, bûcher, buanderie et latrines). Le presbytère dispose d'un grand jardin fruitier et potager.

Le plan de 1926 représente l'édifice de plan allongé, implanté à l'est du jardin ouvrant sur la ruelle reliant la rue de l'Eglise à la rue de Corbie, et sur la rue de Corbie, à l'est.

La cour en fond de parcelle, sépare le presbytère de l'école et de l'église (doc. 2).

Le plan du rez-de-chaussée (doc. 3) montre la disposition des pièces ; la chambre, la salle à manger et la cuisine sont équipées de cheminées. La cave se situe au nord, sous la cuisine, arrière-cuisine et laverie, comme le montrent les escaliers donnant accès à la cour. Contrairement au descriptif ci-dessus, une seule chambre est visible sur le plan.

Selon le Dictionnaire historique et archéologique de Picardie (1919), l'église est construite en 1852, sur l'emplacement des granges du presbytère existant avant la Révolution.

Période(s) principale(s) : 18e siècle (?)

Période(s) secondaire(s) : 2e quart 19e siècle, 1er quart 20e siècle

Dates : 1827 (daté par source)

Description

Éléments descriptifs

Typologies et état de conservation

État de conservation : détruit

Statut, intérêt et protection

Statut de la propriété : propriété publique

Références documentaires

Documents d'archive

- AD Somme. Série O ; 99 O 2406. **Longueau. Administration communale (1870-1939).**

Documents figurés

- Longueau. Plan cadastral, section A, [1811]** (DGI).
- Commune de Longueau. Presbytère. Plan d'ensemble du presbytère, de l'église et de la classe**, tirage de plan, dessin par Eugène Poitoux, architecte communal, 1926 (AD Somme ; 99 O 2406).
- Commune de Longueau. Presbytère. Plan d'ensemble des lieux**, tirage de plan, dessin par Eugène Poitoux, architecte communal, 1926 (AD Somme ; 99 O 2406).

Bibliographie

- SOCIETE DES ANTIQUAIRES DE PICARDIE. Dictionnaire historique et archéologique de la Picardie, tome III : Arrondissement d'Amiens, cantons d'Oisemont, Picquigny, Poix et Villers-Bocage.** Amiens : Société des antiquaires de Picardie, 1919. Réed. Bruxelles : Editions culture et civilisation, 1979. p. 146.

Illustrations

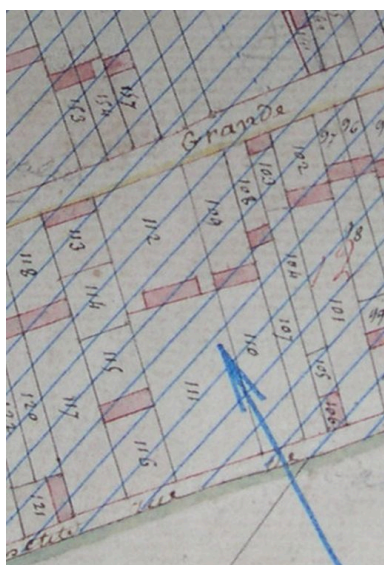

Extrait du cadastre napoléonien (DGI).
Phot. Isabelle Barbedor
IVR22_20048010482NUCA

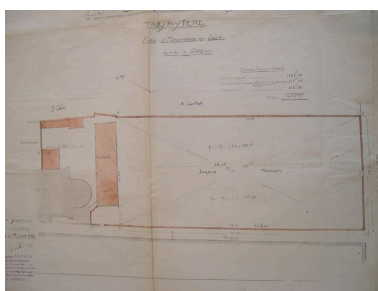

Plan d'ensemble des lieux, 1926
(AD Somme ; 99 O 2406).
Phot. Isabelle Barbedor
IVR22_20048010480NUCA

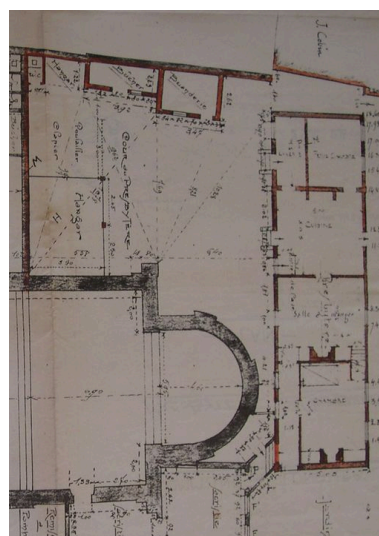

Plan du rez-de-chaussée extrait
du plan d'ensemble du presbytère,
de l'église et de la classe, 1926
(AD Somme ; 99 O 2406).
Phot. Isabelle Barbedor

IVR22_20048010481NUCA

Dossiers liés

Dossiers de synthèse :

La demeure urbaine et périurbaine : les maisons (IA80002453)

Oeuvre(s) contenue(s) :

Oeuvre(s) en rapport :

Ancienne église paroissiale Saint-Médard (détruit) (IA80003426) Hauts-de-France, Somme, Longueau, rue Chevalier-de-la-Barre, ancienne rue dite Grande-Rue

La ville de Longueau (IA80002432) Hauts-de-France, Somme, Longueau

Auteur(s) du dossier : Isabelle Barbedor

Copyright(s) : (c) Région Hauts-de-France - Inventaire général

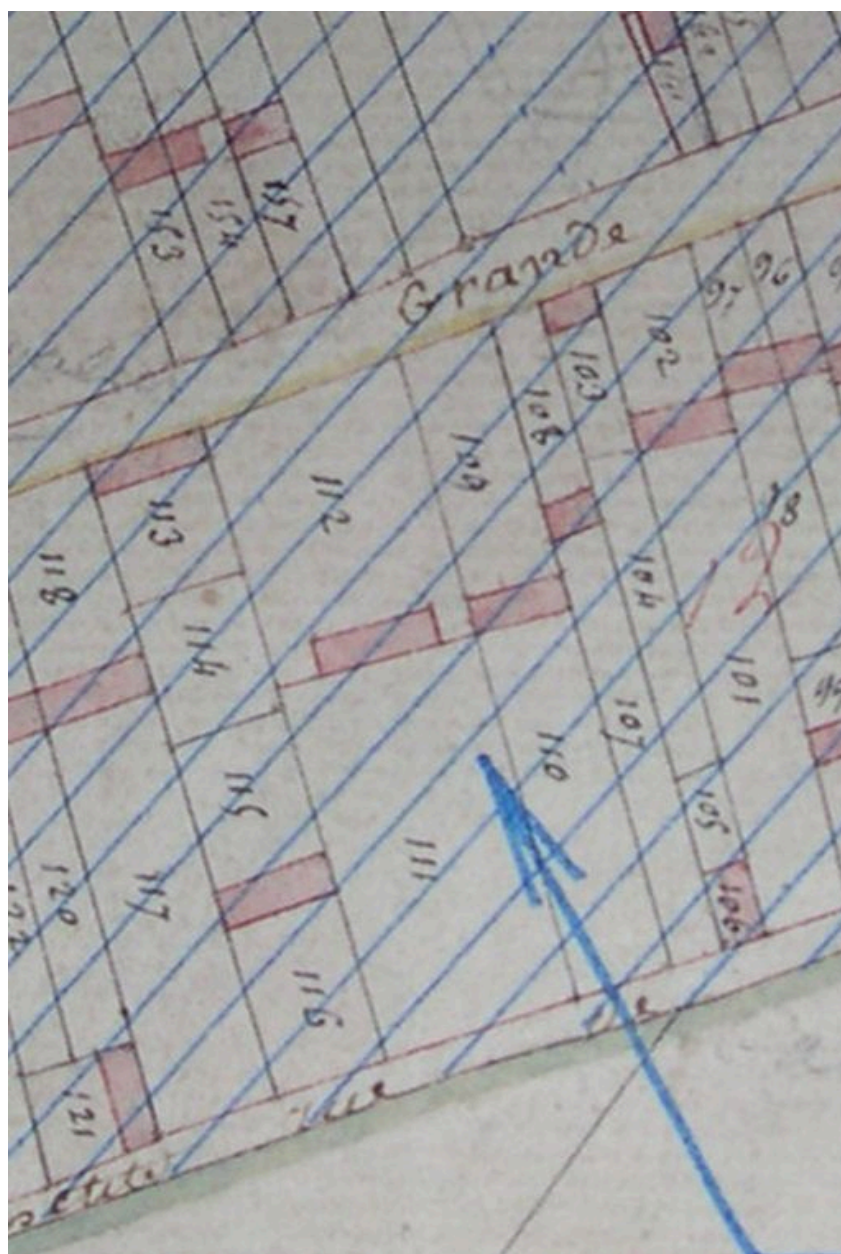

Extrait du cadastre napoléonien (DGI).

IVR22_20048010482NUCA

Auteur de l'illustration : Isabelle Barbedor

(c) Région Hauts-de-France - Inventaire général ; (c) Ministère des finances
reproduction soumise à autorisation du titulaire des droits d'exploitation

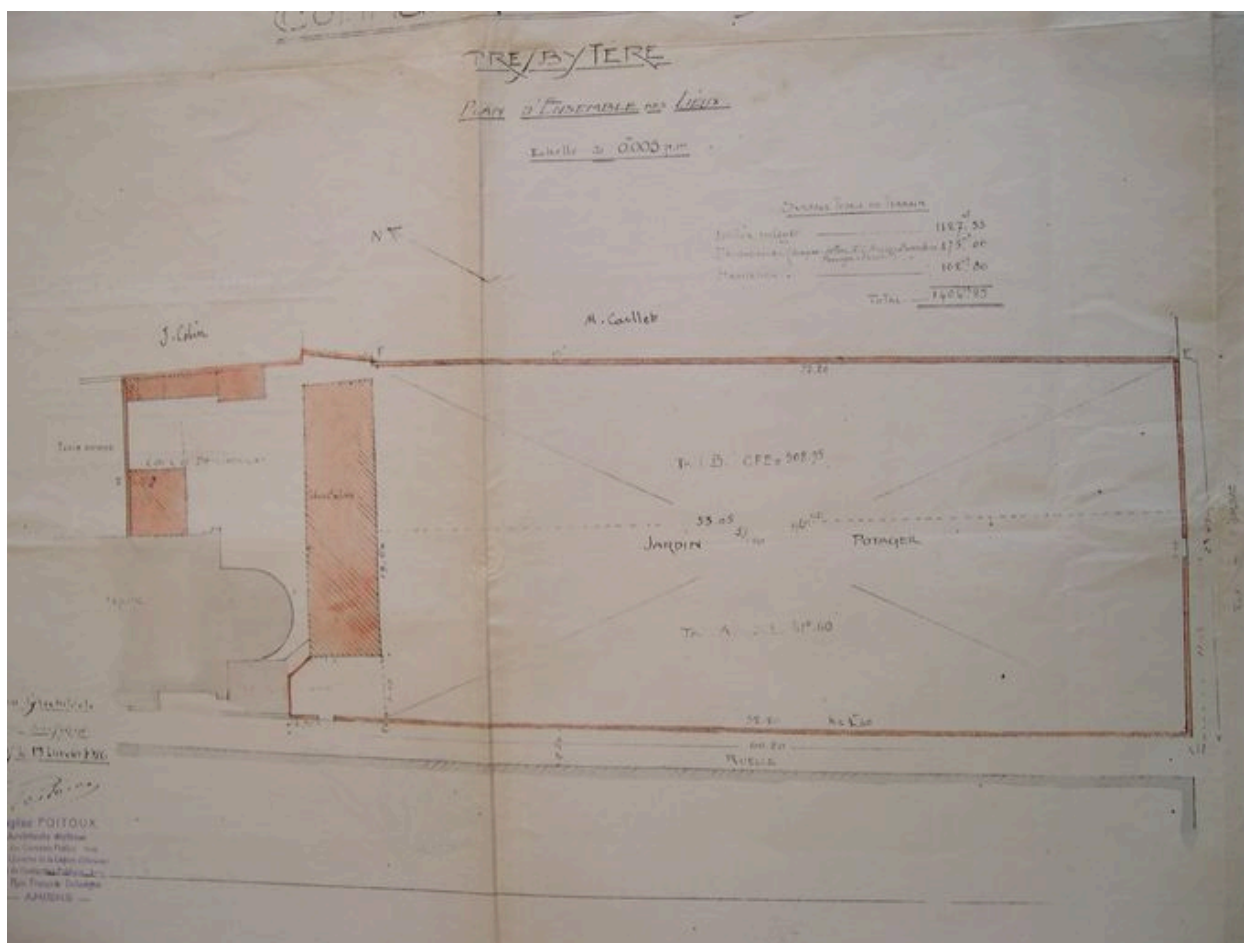

Plan d'ensemble des lieux, 1926 (AD Somme ; 99 O 2406).

IVR22_20048010480NUCA

Auteur de l'illustration : Isabelle Barbedor

(c) Région Hauts-de-France - Inventaire général ; (c) Département de la Somme
reproduction soumise à autorisation du titulaire des droits d'exploitation

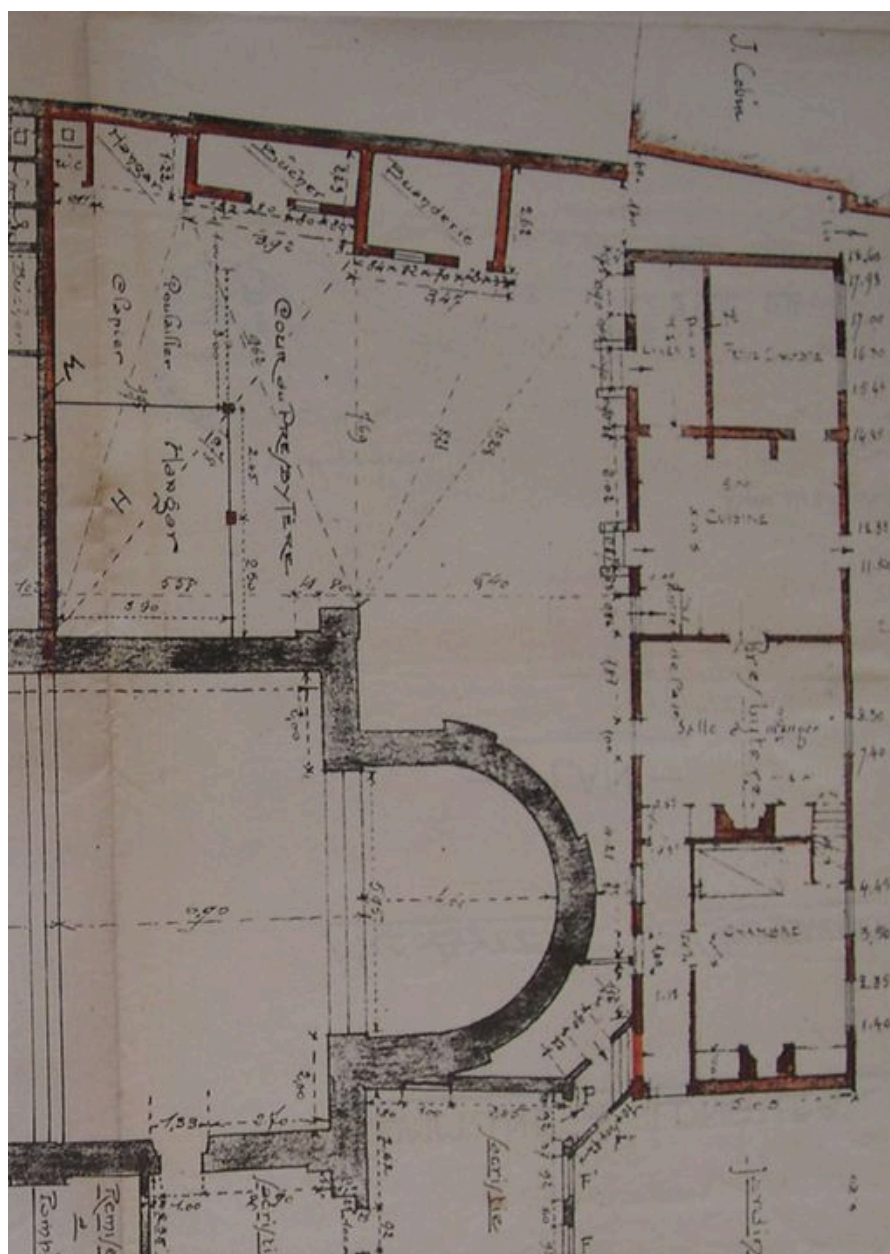

Plan du rez-de-chaussée extrait du plan d'ensemble du presbytère, de l'église et de la classe, 1926 (AD Somme ; 99 O 2406).

IVR22_20048010481NUCA

Auteur de l'illustration : Isabelle Barbedor

(c) Région Hauts-de-France - Inventaire général ; (c) Département de la Somme
reproduction soumise à autorisation du titulaire des droits d'exploitation