

Hauts-de-France, Aisne
Tergnier
Quessy-cité

Ancienne école primaire de garçons de la cité-jardin de la Compagnie des Chemins de fer du Nord, dite école Pasteur (détruite)

Références du dossier

Numéro de dossier : IA02010691

Date de l'enquête initiale : 2017

Date(s) de rédaction : 2017, 2022

Cadre de l'étude : patrimoine industriel le Chaunois industriel, enquête thématique régionale La première Reconstruction, patrimoine de la Reconstruction

Degré d'étude : repéré

Désignation

Dénomination : école primaire

Genre du destinataire : de garçons

Appellation : Ecole Pasteur

Compléments de localisation

anciennement commune de Quessy

Milieu d'implantation : en ville

Références cadastrales :

Historique

L'école primaire de garçons fait partie des équipements du projet initial de la cité-jardin de la Compagnie des Chemins de fer du Nord, prévue à cet emplacement dès les premiers projets de 1919. Les prises de vues de la mission Gadmer (coll. Albert-Kahn) attestent de sa construction en juin 1921. L'édifice est construit face à l'école primaire de filles, à proximité du dispensaire.

Le campanile a été supprimé dans les années 1930 comme le montre une carte postale de cette époque.

Détruite lors des bombardements de 1944, elle est reconstruite, vers 1957, au sein d'un nouveau groupe scolaire, dans le cadre du nouvel urbanisme de la cité de cheminots de la SNCF.

Période(s) principale(s) : 1er quart 20e siècle

Dates : 1921 (daté par source)

Personne(s) liée(s) à l'histoire de l'oeuvre : Compagnie des chemins de fer du Nord (commanditaire, attribution par source)

Description

Éléments descriptifs

Typologies et état de conservation

État de conservation : détruit

Références documentaires

Documents d'archive

- DAUTRY, M. "Les cités-jardins du Chemin de fer du Nord". Communication faite à la société de médecine publique et de génie sanitaire. Séance du 22 mars 1923. *Revue d'hygiène*, Paris : Masson & Cie éditeurs.

Documents figurés

- **Tergnier. L'école primaire de garçons de la cité-jardin de la Cie du Nord.** Photographie, Frédéric Gadmer, 6 juin 1921 (coll. Archives de la Planète ; A 27 607).
- **Tergnier. L'école primaire de garçons de la cité-jardin de la Cie du Nord.** Photographie, Frédéric Gadmer, 6 juin 1921 (coll. Archives de la Planète ; A 27 609).
- **L'école primaire de garçons Pasteur.** Extrait de "L'hygiène par l'exemple", 1923, p. 121.
- **L'école primaire de garçons de la cité-jardin de Tergnier.** Extrait de "L'Oeuvre de Reconstitution et la Solidarité Française les régions dévastées". Le Monde Illustré. Paris : Comité d'Action des Régions Dévastées, 1925.

Liens web

- Collections Albert-Kanhn. Archives de la planète. : <http://collections.albert-kahn.hauts-de-seine.fr/#>

Illustrations

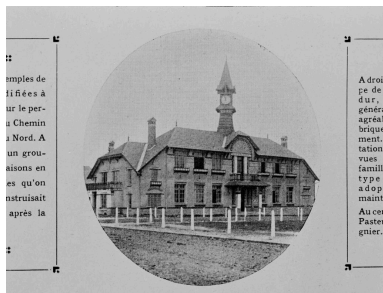

L'école primaire de garçons de la cité-jardin de Tergnier. Extrait du Monde Illustré, 1925. Phot. Thierry Lefébure IVR22_19940200265XB



L'école Pasteur, carte postale vers 1930 (coll. part.). Phot. Fournier Bertrand (reproduction) IVR32_20170205068NUCA

Dossiers liés

Est partie constituante de : Ancienne cité jardin de la Compagnie des chemins de fer du Nord, dite cité de Quessy ou cité de Tergnier (IA02010652) Hauts-de-France, Aisne, Tergnier, Quessy, La Cité

Dossiers de synthèse :

Les équipements publics de la reconstruction après la première guerre mondiale (IA99000029)

Oeuvre(s) contenue(s) :

Auteur(s) du dossier : Bertrand Fournier, Isabelle Barbedor
Copyright(s) : (c) Région Hauts-de-France - Inventaire général

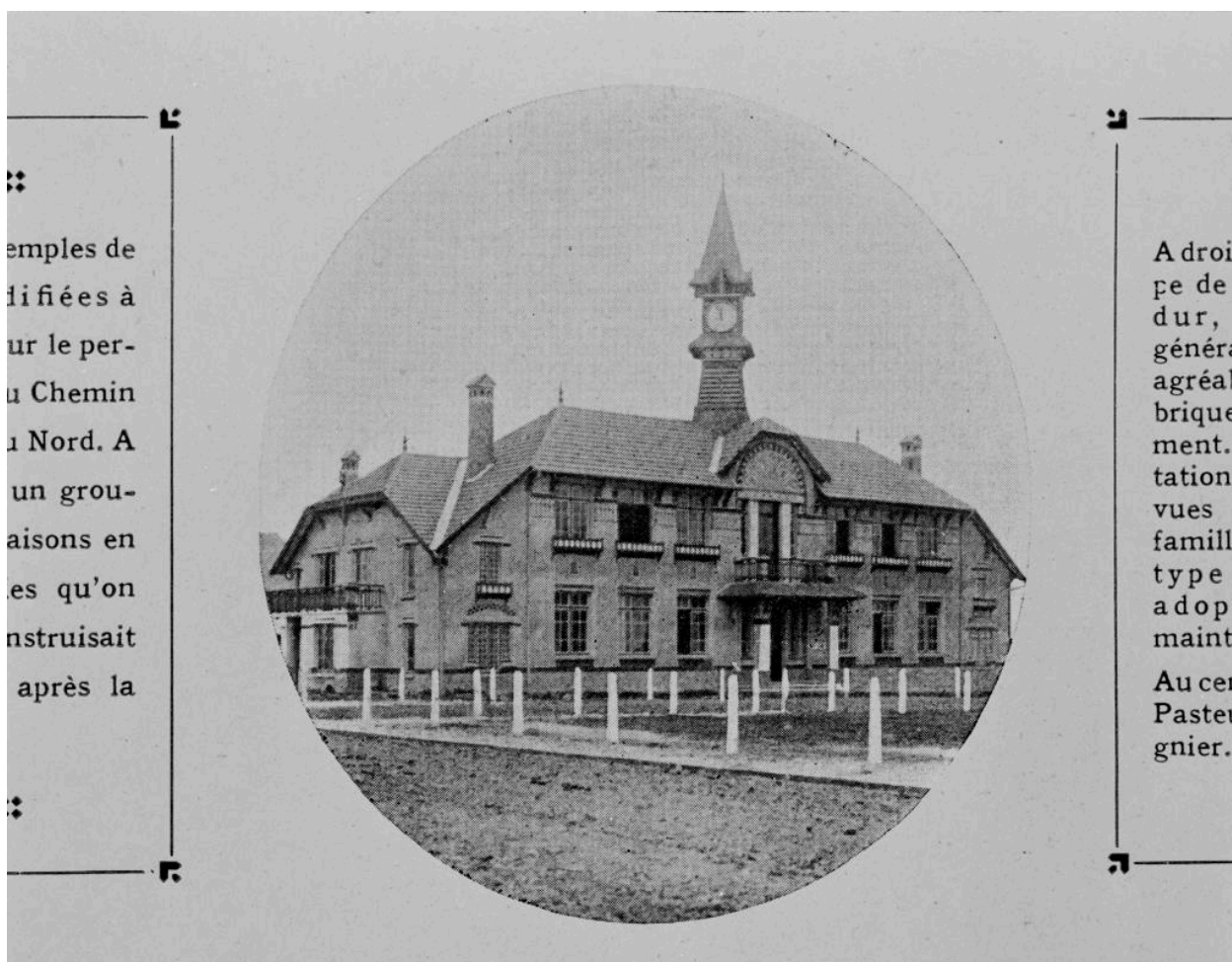

L'école primaire de garçons de la cité-jardin de Tergnier. Extrait du Monde Illustré, 1925.

Référence du document reproduit :

- " Le Monde Illustré - La reconstitution des régions dévastées : L'Aisne 1918-1922", tome 6, 65ème année, 1922. p. 90. Impression photomécanique, [1921-1922].
Bibliothèque municipale, Saint-Quentin : Fonds local : GL 506

IVR22_19940200265XB

Auteur de l'illustration : Thierry Lefébure

(c) Ministère de la culture - Inventaire général ; (c) AGIR-Pic ; (c) Communauté d'agglomération et ville de Saint-Quentin

reproduction soumise à autorisation du titulaire des droits d'exploitation



L'école Pasteur, carte postale vers 1930 (coll. part.).

IVR32_20170205068NUCA

Auteur de l'illustration : Fournier Bertrand (reproduction)

(c) Région Hauts-de-France - Inventaire général

reproduction soumise à autorisation du titulaire des droits d'exploitation