

Hauts-de-France, Pas-de-Calais
Berck
quartier Rothschild
37 rue Rothschild

Ancienne villa Les Tourelles

Références du dossier

Numéro de dossier : IA62000448
Date de l'enquête initiale : 1995
Date(s) de rédaction : 1996, 2019
Cadre de l'étude : recensement du patrimoine balnéaire Berck
Degré d'étude : repéré

Désignation

Dénomination : maison
Appellation : Chalet du Rosaire

Compléments de localisation

Milieu d'implantation : en ville
Références cadastrales : 1995, CI, 279

Historique

Demeure construite en 1895 par l'architecte Gaston Bellêtre. La villa, dite des Tourelles, est habitée par le docteur Audron, en 1900. Agrandie, au début du 20^e siècle, d'un avant-corps en rez-de-chaussée, sur les plans de l'architecte Henri Valette (attribution par tradition orale). L'avant-corps a accueilli une boutique.

Période(s) principale(s) : 4^e quart 19^e siècle
Période(s) secondaire(s) : 1^{er} quart 20^e siècle
Dates : 1895 (daté par source)
Auteur(s) de l'oeuvre : Henri Vallette (architecte, signature)

Description

Façade-pignon flanquée de deux tourelles à toit conique et précédée d'un avant-corps à un seul niveau, qui abrite un magasin de commerce et dont le toit forme terrasse devant l'étage. La porte et la devanture de magasin sont de style néo-gothique.

Éléments descriptifs

Matériau(x) du gros-oeuvre, mise en oeuvre et revêtement : brique enduit partiel
Matériau(x) de couverture : ardoise
Étage(s) ou vaisseau(x) : 1 étage carré, étage de comble
Type(s) de couverture : toit à longs pans ; toit conique ; pignon couvert

Statut, intérêt et protection

Éléments remarquables : porte
Statut de la propriété : propriété privée

Illustrations

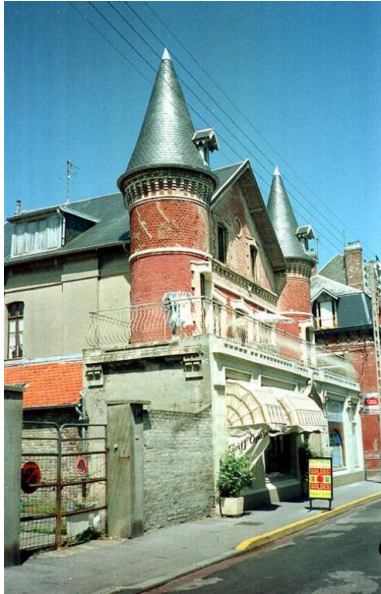

Vue d'ensemble de trois quarts.

Phot. Richard Klein

IVR31_19966201507ZE

Dossiers liés

Dossiers de synthèse :

Les résidences de villégiature de Berck (maisons, immeubles, chalets et villas) (IA62001504) Nord-Pas-de-Calais, Pas-de-Calais, Berck

Oeuvre(s) contenue(s) :

Auteur(s) du dossier : Richard Klein, Isabelle Barbedor

Copyright(s) : (c) Région Hauts-de-France - Inventaire général



Vue d'ensemble de trois quarts.

IVR31_19966201507ZE

Auteur de l'illustration : Richard Klein

(c) Région Hauts-de-France - Inventaire général
reproduction soumise à autorisation du titulaire des droits d'exploitation