

Hauts-de-France, Oise  
Morlincourt  
le Château

## Demeure et ancien château à Morlincourt

### Références du dossier

Numéro de dossier : IA00049421

Date de l'enquête initiale : 1986

Date(s) de rédaction : 2009

Cadre de l'étude : inventaire topographique canton de Noyon, patrimoine de la Reconstruction , patrimoine de la villégiature

Degré d'étude : étudié

### Désignation

Dénomination : demeure

Parties constituantes non étudiées : ferme

### Compléments de localisation

Milieu d'implantation : isolé

Références cadastrales : 1958. AH 59, 61

### Historique

Graves (1851) situe la construction d'un château vers 1786. L'édifice a été reconstruit après la Première Guerre mondiale (travaux achevés en 1928).

Période(s) principale(s) : 4e quart 18e siècle (détruit), 2e quart 20e siècle

Dates : 1786 (daté par travaux historiques)

### Description

#### Éléments descriptifs

Matériau(x) du gros-oeuvre, mise en oeuvre et revêtement : béton ; brique ; enduit

Matériau(x) de couverture : ardoise

Étage(s) ou vaisseau(x) : sous-sol, 1 étage carré, étage en surcroît

Type(s) de couverture : toit à longs pans ; croupe ; demi-croupe ; noue

Escaliers : escalier dans-oeuvre

### Statut, intérêt et protection

Statut de la propriété : propriété privée

### Références documentaires

#### Bibliographie

- GRAVES, Louis. **Précis statistique sur le canton de Noyon**. In *Annuaire de l'Oise*. Beauvais, 1851. p. 70-71.

## Illustrations

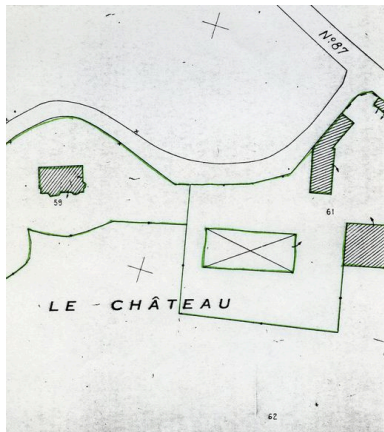

Plan de situation. Extrait du plan cadastral de 1958, section AH 59, 61.  
Repro. Monnehay-Vulliet Marie-Laure , Autr. Michel Hérold  
IVR22\_20096000158NUCA

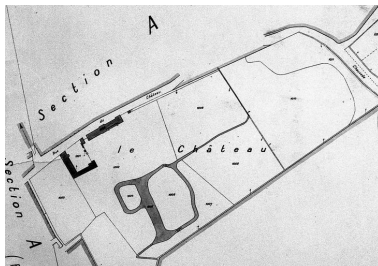

Extrait du cadastre révisé vers 1930.  
Repro. Isabelle Barbedor  
IVR22\_20096000571NUCA

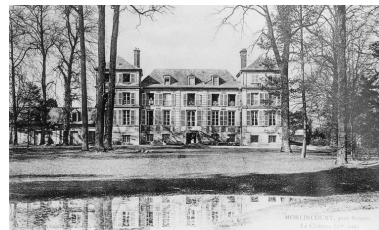

Etat avant 1914 (AP).  
Phot. Jean-Michel Périn  
IVR22\_19856000349XB



Demeure. Vue générale.  
Phot. Jean-Michel Perrin  
IVR22\_19856000886X



Ferme. Vue générale.  
Phot. Jean-Michel Perrin  
IVR22\_19856000833V



Ferme. Détail des étables.  
Phot. Jean-Michel Perrin  
IVR22\_19856000865X

## Dossiers liés

### Dossiers de synthèse :

Le canton de Noyon : le territoire de la commune de Morlincourt (IA60000328) Hauts-de-France, Oise, Morlincourt  
[à requalifier] Le château de plaisance (IA99000018)  
L'habitat reconstruit après la première guerre mondiale (IA99000022)

### Oeuvre(s) contenue(s) :

Auteur(s) du dossier : Michel Hérold, Alain Nafilyan

Copyright(s) : (c) Région Hauts-de-France - Inventaire général ; (c) AGIR-Pic

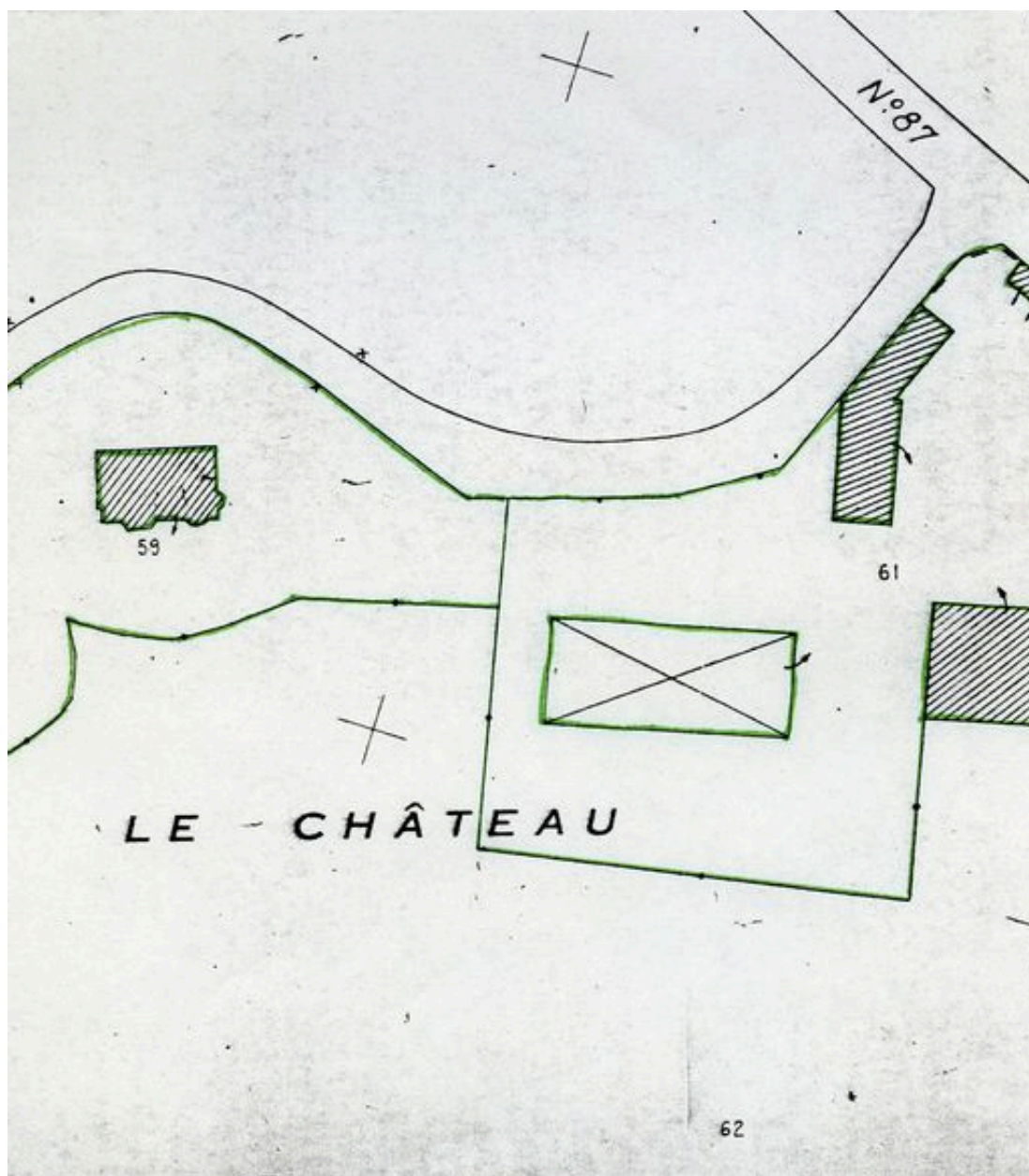

Plan de situation. Extrait du plan cadastral de 1958, section AH 59, 61.

IVR22\_20096000158NUCA

Auteur de l'illustration (reproduction) : Monnehay-Vulliet Marie-Laure

Auteur du document reproduit : Michel Hérold

Technique de relevé : reprise de fond ;

(c) Région Hauts-de-France - Inventaire général

reproduction soumise à autorisation du titulaire des droits d'exploitation

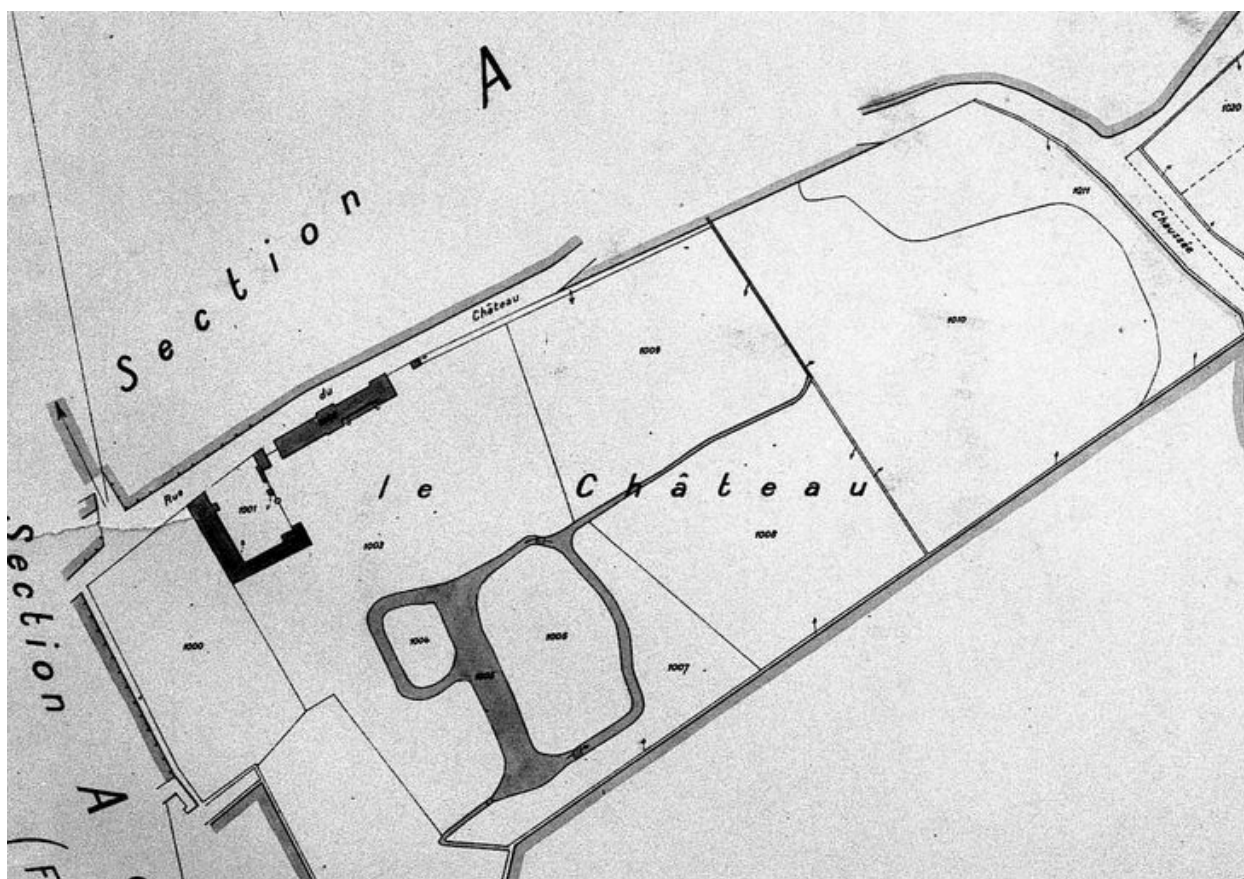

Extrait du cadastre révisé vers 1930.

IVR22\_20096000571NUCA

Auteur de l'illustration (reproduction) : Isabelle Barbedor

(c) Région Hauts-de-France - Inventaire général ; (c) Département de l'Oise - Archives départementales  
reproduction soumise à autorisation du titulaire des droits d'exploitation



Etat avant 1914 (AP).

IVR22\_19856000349XB

Auteur de l'illustration : Jean-Michel Périn

(c) Région Hauts-de-France - Inventaire général

reproduction soumise à autorisation du titulaire des droits d'exploitation





Demeure. Vue générale.

IVR22\_19856000886X

Auteur de l'illustration : Jean-Michel Perrin

(c) Région Hauts-de-France - Inventaire général

reproduction soumise à autorisation du titulaire des droits d'exploitation



Ferme. Vue générale.

IVR22\_19856000833V

Auteur de l'illustration : Jean-Michel Perrin

(c) Région Hauts-de-France - Inventaire général

reproduction soumise à autorisation du titulaire des droits d'exploitation



Ferme. Détail des étables.

IVR22\_19856000865X

Auteur de l'illustration : Jean-Michel Perrin

(c) Région Hauts-de-France - Inventaire général

reproduction soumise à autorisation du titulaire des droits d'exploitation