

Hauts-de-France, Nord
Anhiers

Le territoire communal d'Anhiers

Références du dossier

Numéro de dossier : IA59004318

Date de l'enquête initiale : 2013

Date(s) de rédaction : 2013

Cadre de l'étude : inventaire topographique PNR Scarpe-Escaut

Désignation

Aires d'études : Communauté d'agglomération Douaisis Agglo

Milieu d'implantation :

Historique

Le village est mentionné dès 1076. Il est placé sous la protection des châtelains de Râches et de l'abbaye de Flines et appartient à la collégiale de Saint-Amé-de-Douai de 1094 jusqu'à la Révolution. A la fin du 19e siècle, le charbon commence à y être exploité par la Société houillère de Flines-lez-Raches. La démographie du village s'accroît à cette période. On construit alors une mairie, une école et une église, au tout début du 20e siècle. Cette dernière est démolie en 1979, remplacée par une construction contemporaine. La friche industrielle a laissé place à un lotissement, permettant de maintenir la population sur place.

Liens web

- Synthèse de l'inventaire patrimonial de la commune d'Anhiers. : http://patrimoine.nordpasdecals.fr/documents/Anhiers_synthese_communale.pdf

Illustrations

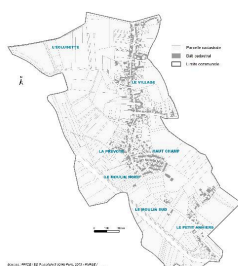

Carte de localisation des différents hameaux de la commune d'Anhiers.
Phot. PNR Scarpe-Escaut
IVR31_20155908213NUCA

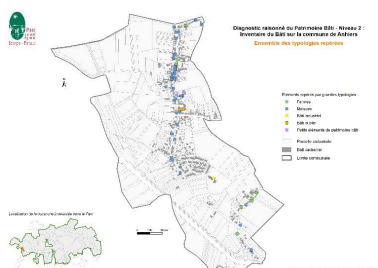

Carte des édifices repérés.
Phot. PNR Scarpe-Escaut
IVR31_20155908202NUCA

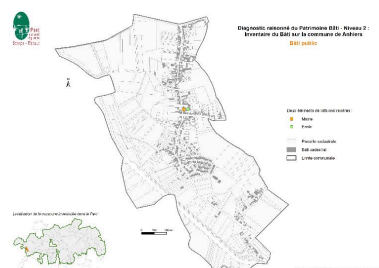

Carte des édifices publics.
Phot. Pierre Thibaut
IVR31_20155908070NUCA

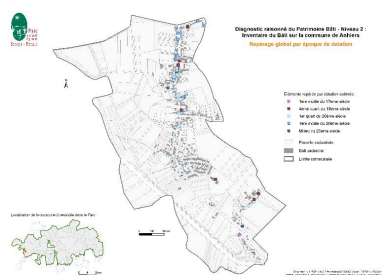

Carte de datation des édifices repérés.
Phot. PNR Scarpe-Escaut
IVR31_20155908203NUCA

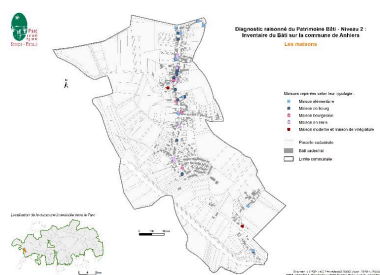

Carte des maisons repérées.
Phot. PNR Scarpe-Escaut
IVR31_20155908204NUCA

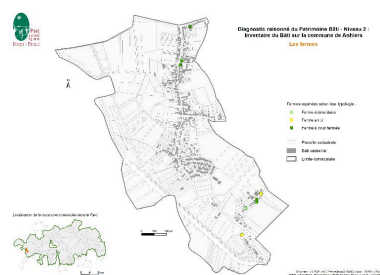

Carte des fermes repérées.
Phot. PNR Scarpe-Escaut
IVR31_20155908205NUCA

Dossiers liés

Dossier(s) de synthèse :

Présentation du patrimoine de l'aire d'étude "Coeur de nature" du Parc Naturel Régional Scarpe-Escaut (IA59005011) ,

Oeuvres en rapport :

Église paroissiale Saint-Jean-Baptiste (IA59002567) Nord-Pas-de-Calais, Nord, Anhiers, rue d' Estienne-d'Orves

Mairie-école, logement d'instituteur, actuellement mairie (IA59004354) Nord-Pas-de-Calais, Nord, Anhiers, 665 rue Gabriel-Peri

Monument aux morts (IA59004364) Nord-Pas-de-Calais, Nord, Anhiers, rue Gabriel-Péri

Auteur(s) du dossier : Stéphanie Abline

Copyright(s) : (c) Région Hauts-de-France - Inventaire général ; (c) Parc Naturel Régional Scarpe-Escaut

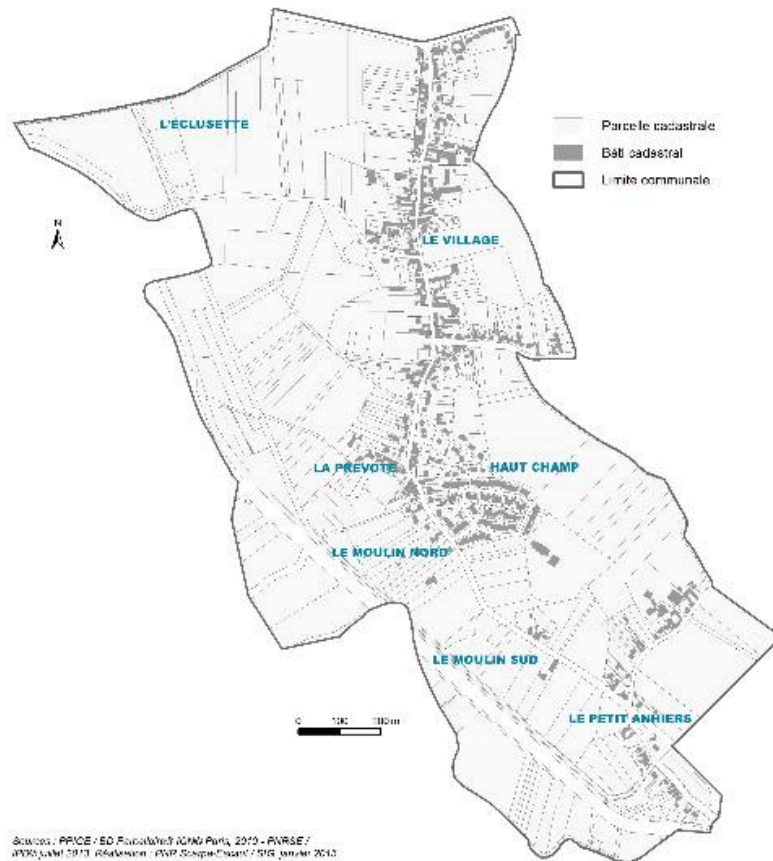

Carte de localisation des différents hameaux de la commune d'Anhiers.

IVR31_20155908213NUCA

Auteur de l'illustration : PNR Scarpe-Escaut

(c) Région Hauts-de-France - Inventaire général ; (c) Parc Naturel Régional Scarpe-Escaut
reproduction soumise à autorisation du titulaire des droits d'exploitation

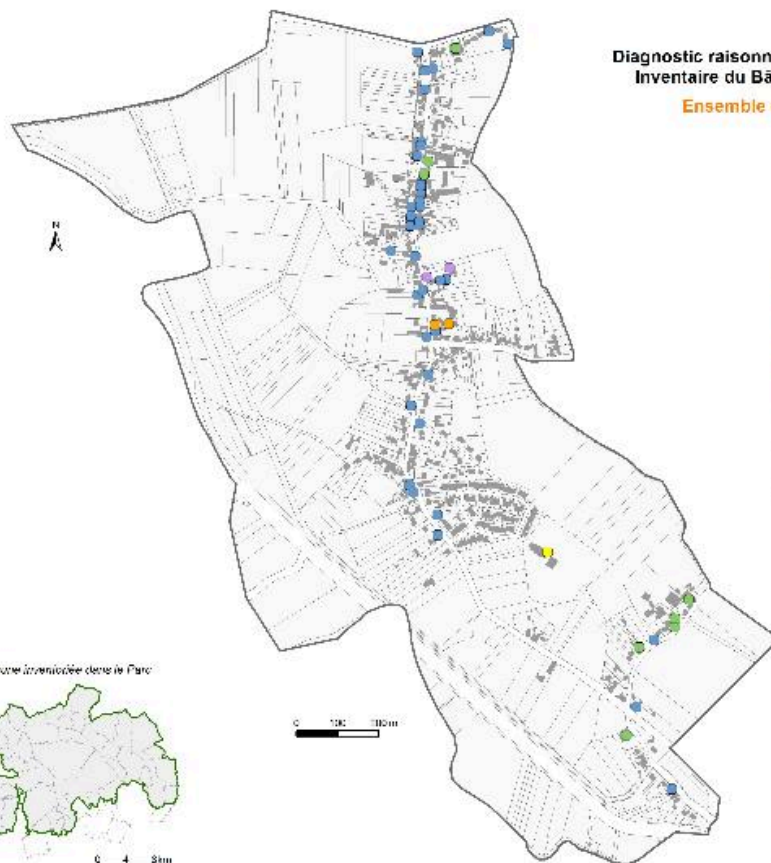

**Diagnostic raisonné du Patrimoine Bâti - Niveau 2 :
Inventaire du Bâti sur la commune de Anhiers**

Ensemble des typologies repérées

Éléments repérés par grandes typologies :

- Fermes
- Maisons
- Bâti industriel
- Bâti public
- Petits éléments de patrimoine bâti

■ Parcelle cadastrale

■ Bâti cadastral

■ Limite communale

Document : IVR31_20155908202NUCA
1994, 2014, 2015, 2016, 2017, 2018, 2019, 2020, 2021, 2022, 2023
1994, 2014, 2015, 2016, 2017, 2018, 2019, 2020, 2021, 2022, 2023

Carte des édifices repérés.

IVR31_20155908202NUCA

Auteur de l'illustration : PNR Scarpe-Escaut

Date de prise de vue : 2015

(c) Région Hauts-de-France - Inventaire général ; (c) Parc Naturel Régional Scarpe-Escaut
reproduction soumise à autorisation du titulaire des droits d'exploitation



Localisation de la commune inventoriée dans le Parc

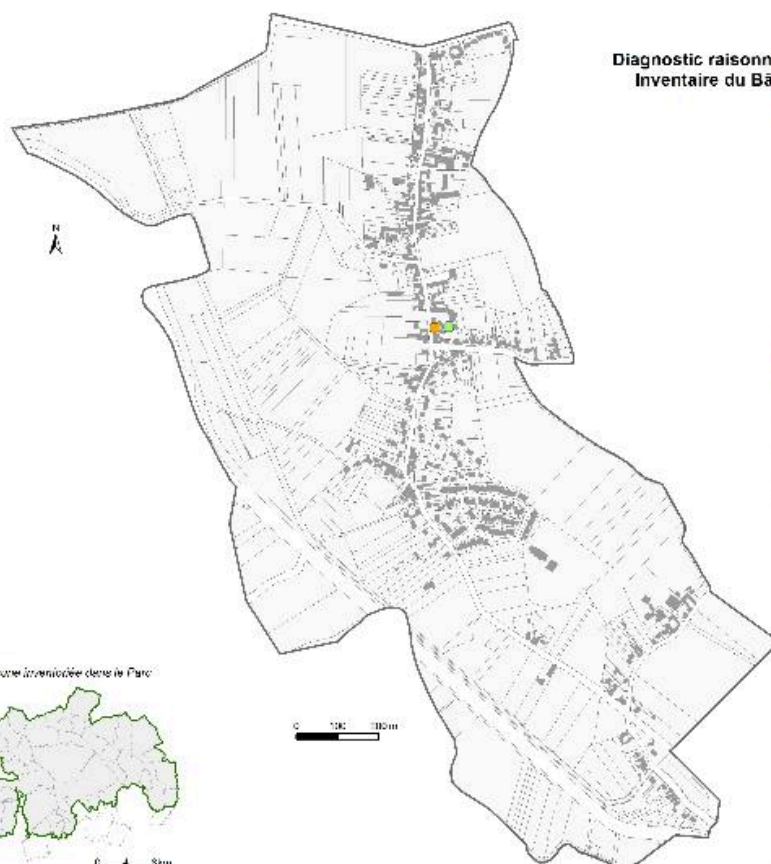
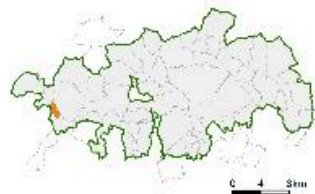

Diagnostic raisonné du Patrimoine Bâti - Niveau 2 :
Inventaire du Bâti sur la commune de Anhiers

Bâti public

Deux éléments de bâti civil repérés :

- Mairie
- Ecole
- Parcelle cadastrale
- Bâti cadastral
- Limite communale

Document : IVR31_20155908070NUCA
1/94 du 04/10/2014 - Révisé par : PNR Scarpe-Escaut / 04/10/2014

Carte des édifices publics.

IVR31_20155908070NUCA

Auteur de l'illustration : Pierre Thibaut

Date de prise de vue : 2015

(c) Région Hauts-de-France - Inventaire général ; (c) Parc naturel régional Scarpe-Escaut
reproduction soumise à autorisation du titulaire des droits d'exploitation



Localisation de la commune inventoriée dans le Parc

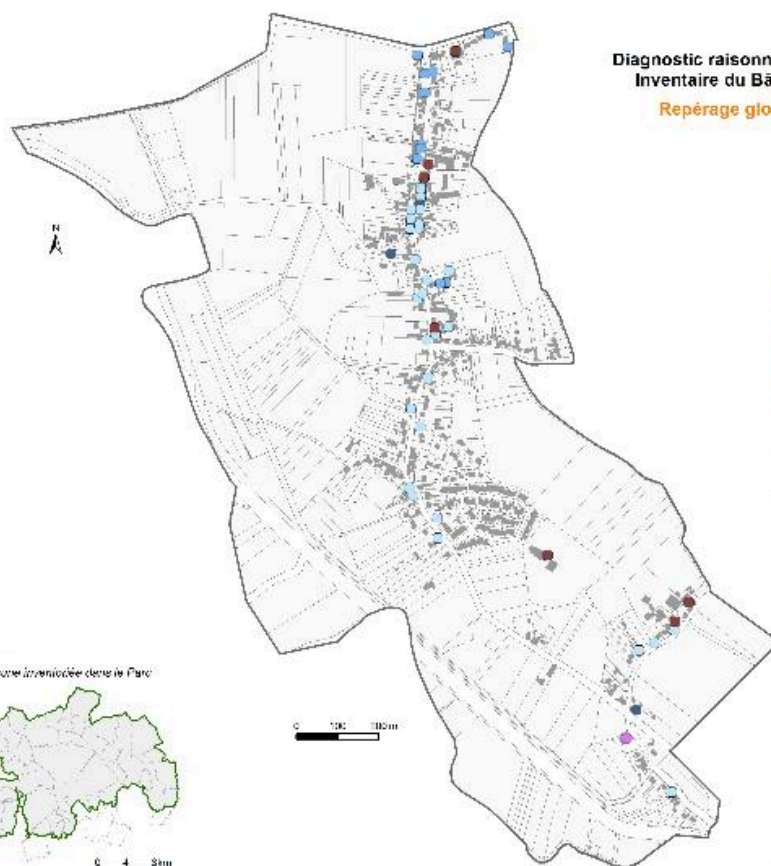
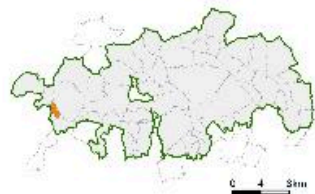

Carte de datation des édifices repérés.

IVR31_20155908203NUCA

Auteur de l'illustration : PNR Scarpe-Escaut

Date de prise de vue : 2015

(c) Région Hauts-de-France - Inventaire général

reproduction soumise à autorisation du titulaire des droits d'exploitation

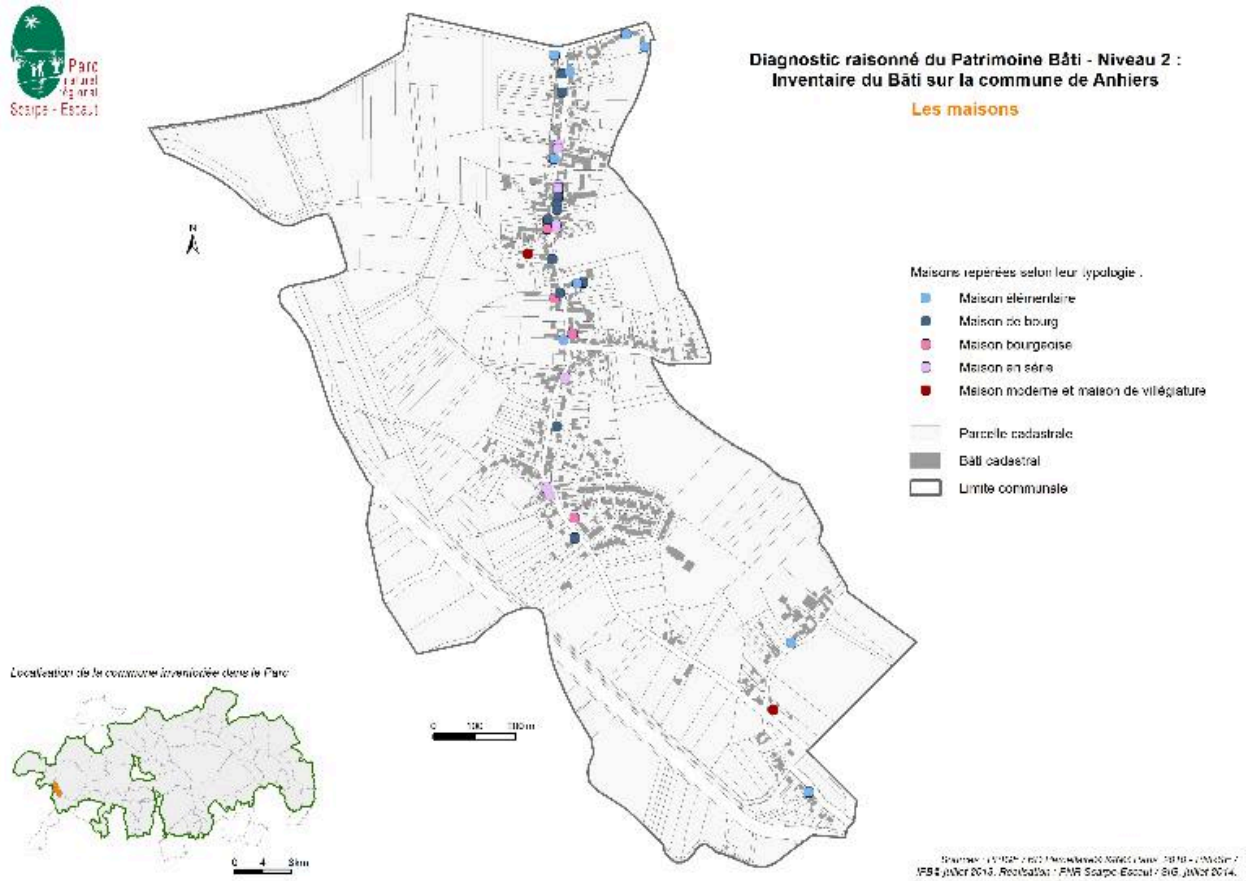

Carte des maisons repérées.

IVR31_20155908204NUCA

Auteur de l'illustration : PNR Scarpe-Escaut

Date de prise de vue : 2015

(c) Région Hauts-de-France - Inventaire général ; (c) Parc Naturel Régional Scarpe-Escaut
reproduction soumise à autorisation du titulaire des droits d'exploitation

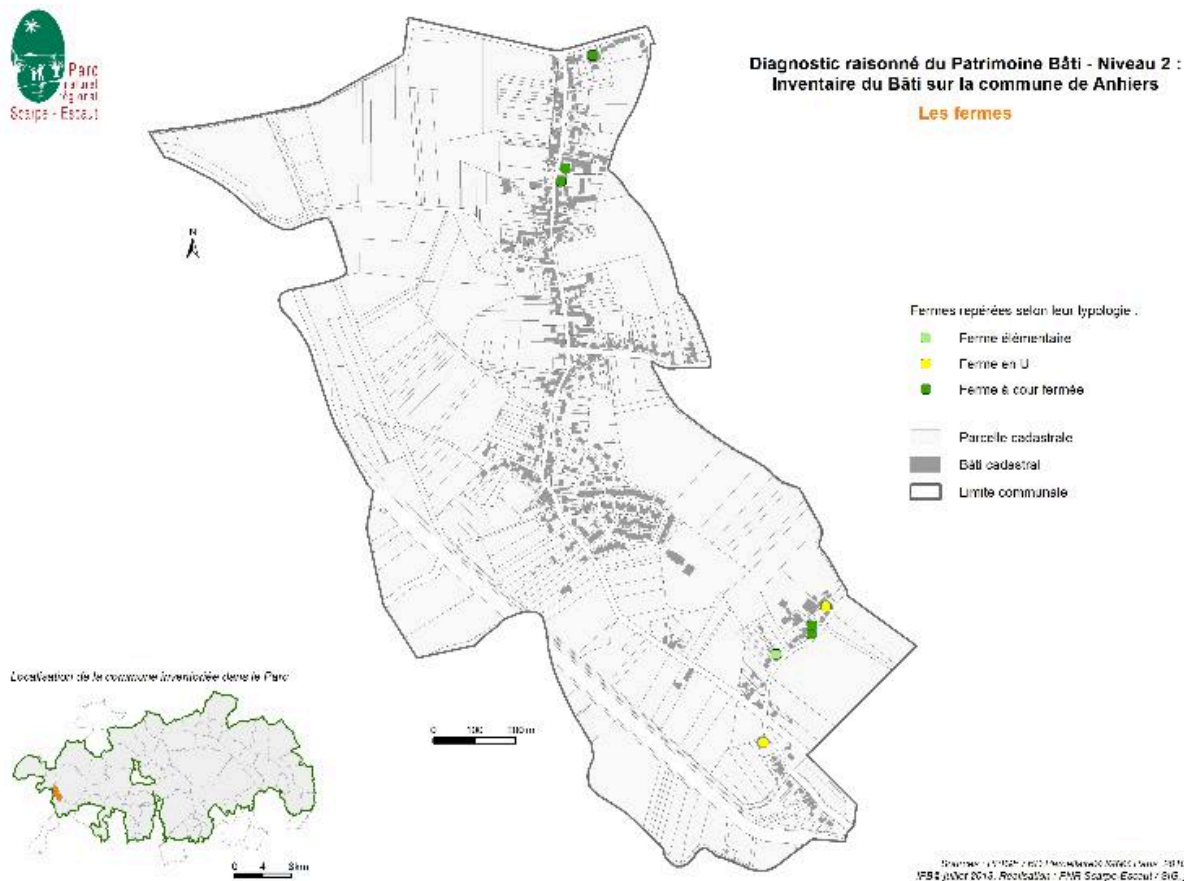

Carte des fermes repérées.

IVR31_20155908205NUCA

Auteur de l'illustration : PNR Scarpe-Escaut

Date de prise de vue : 2015

(c) Région Hauts-de-France - Inventaire général ; (c) Parc Naturel Régional Scarpe-Escaut
reproduction soumise à autorisation du titulaire des droits d'exploitation