

Hauts-de-France, Nord
Dunkerque
Chapelle Notre-Dame des Dunes, place de la Petite Chapelle

ex-voto : bateau

Références du dossier

Numéro de dossier : IM59000630
Date de l'enquête initiale : 1992
Date(s) de rédaction : 1992
Cadre de l'étude : inventaire topographique Dunkerque centre
Degré d'étude : étudié

Désignation

Dénomination : ex-voto
Titres : bateau

Compléments de localisation

Milieu d'implantation : en ville
Emplacement dans l'édifice : vitrine 4 (au coeur asymétrique) de l'abside

Historique

Ex-voto datable entre 1819 et 1838, d'après le poinçon de garantie et les dates d'exercice de l'orfèvre dunkerquois Léonard Benoît Desmuyck-Forcade (de 1799 à 1838).
Période(s) principale(s) : 1ère moitié 19e siècle
Auteur(s) de l'oeuvre : Léonard Benoît Desmuyck-Forcade (orfèvre)
Lieu d'exécution : Nord Pas de Calais, 59, Dunkerque

Description

Éléments descriptifs

Catégorie(s) technique(s) : orfèvrerie

Matériaux : argent (en un seul élément) : découpé, ajouré, repoussé, ciselé au trait

Mesures :

Dimensions de l'ex-voto : h = 7,54 ; la = 7,4.

Représentations :

bateau 1 mât tourné vers la droite. bateau à voiles, mer

Inscriptions & marques : poinçon de maître, petite garantie départements 1819-1838

Précisions et transcriptions :

Poinçon de maître, Léonard Benoît Desmuyck-Forcade : losange vertical, S surmonté de 3 points. Identification du bureau de garantie : D (Dunkerque)

Statut, intérêt et protection

Protections : inscrit au titre objet, 1982/09/16

Statut de la propriété : propriété de la commune

Liens web

- <http://patrimoine.nordpasdecals.fr/documents/IM59000630.PDF> : <http://patrimoine.nordpasdecals.fr/documents/IM59000630.PDF>

Illustrations

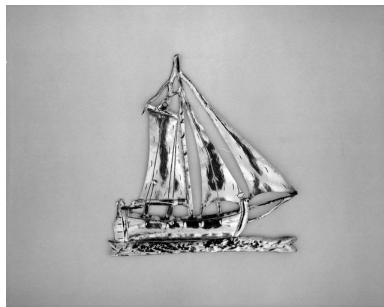

Avers.

Phot. Philippe Dapvril

IVR31_19925902075X

Dossiers liés

Oeuvre(s) contenue(s) :

Oeuvre(s) en rapport :

Le mobilier de la chapelle Notre-Dame des Dunes (liste supplémentaire) (IM59000633) Nord-Pas-de-Calais, Nord, Dunkerque, Chapelle Notre-Dame des Dunes, place de la Petite Chapelle

Auteur(s) du dossier : Anita Oger-Leurent, Pierre-Yves Corbel

Copyright(s) : (c) Région Hauts-de-France - Inventaire général

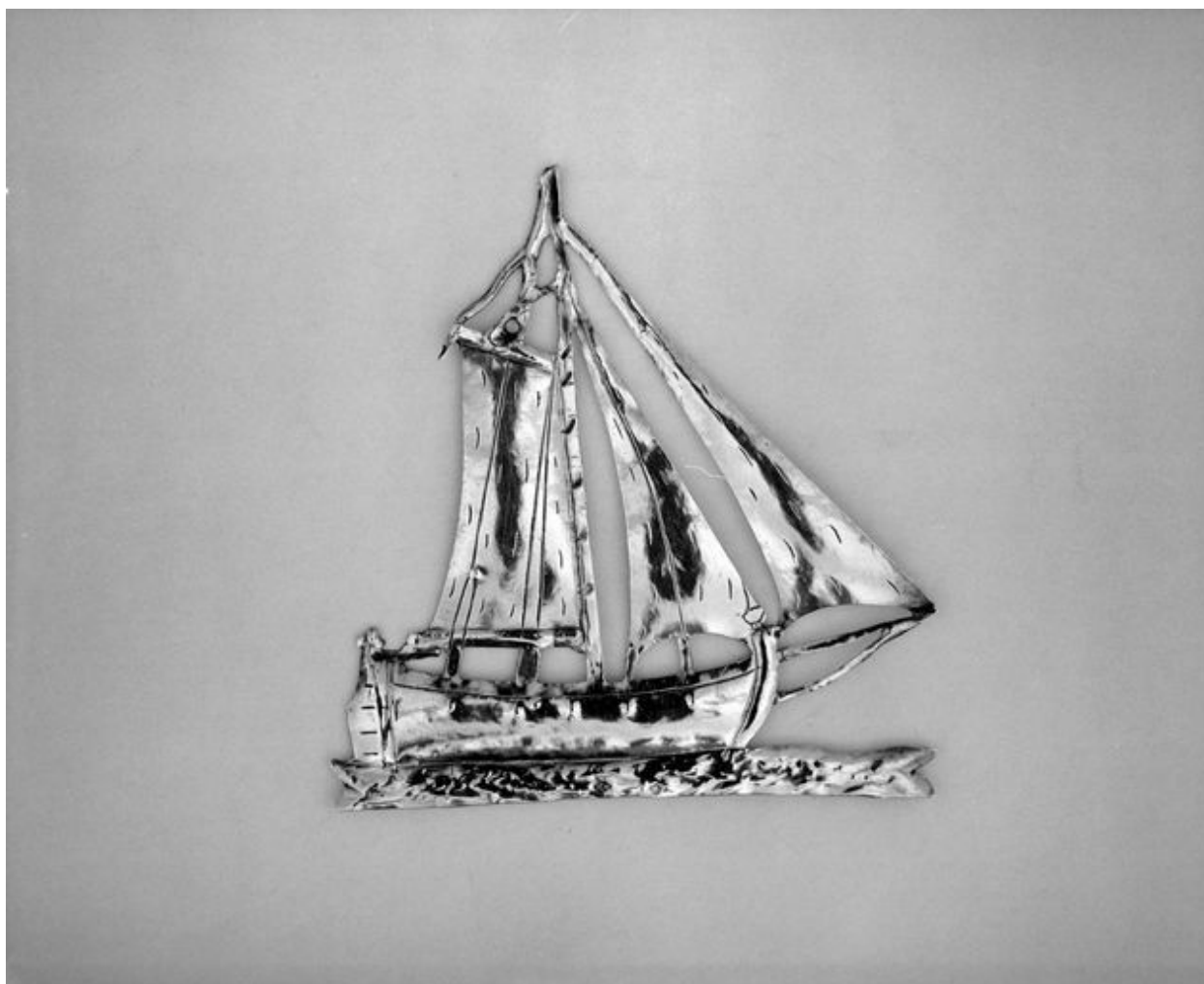

Avers.

IVR31_19925902075X

Auteur de l'illustration : Philippe Dapvril

Date de prise de vue : 1992

(c) Région Hauts-de-France - Inventaire général

reproduction soumise à autorisation du titulaire des droits d'exploitation