

Hauts-de-France, Somme
Falvy
4 Grande Rue

Ferme Saint-Simon à Falvy

Références du dossier

Numéro de dossier : IA80000810

Date de l'enquête initiale : 2003

Date(s) de rédaction : 2003

Cadre de l'étude : enquête thématique départementale Reconstruction de la Haute-Somme, patrimoine de la Reconstruction enquête externe

Degré d'étude : recensé

Désignation

Dénomination : ferme

Appellation : Saint-Simon

Compléments de localisation

Milieu d'implantation : en village

Références cadastrales : 2002, AC, 112

Historique

Un bâtiment d'habitation de la ferme est détruit lors de la première invasion en mai 1917 et reconstruit à l'aide de soldats. Mais l'ensemble de la ferme Saint-Simon est totalement détruit lors de la deuxième invasion de mars 1918. Un dossier estimatif des dommages de guerre est réalisé par l'architecte G. Nimbeau (Clermont-de-l'Oise) pour le propriétaire M. S. Hadengue. Tel qu'elle apparaît sur ce document (descriptif et plans du 15 octobre 1919), la ferme se compose avant 1914 des éléments suivants : habitation (cave, rez-de-chaussée, étage, grenier, construite en moellon avec bandeaux de brique, couverture en ardoise), habitation avec écurie (cave, rez-de-chaussée, grenier), écuries et bergerie, pigeonnier, 3 hangars, plusieurs maisons d'ouvriers, de berger et de contremaître.

Le logis, initialement sur rue, est reconstruit au centre d'un jardin d'agrément, nettement séparé des bâtiments agricoles. Les plans sont attribués à l'architecte Jacques Debat-Ponsan.

Période(s) principale(s) : 2e quart 20e siècle

Auteur(s) de l'oeuvre : Jacques Debat-Ponsan (architecte, attribution par analyse stylistique, ?)

Description

Un appareil de brique chevronné anime les façades. L'avant-corps fortement saillant à gauche de la façade principale (formant une avancée hors-oeuvre à trois pans, en rez-de-chaussée), dispose d'une couverture en pavillon indépendante, sur plan carré. Auvent d'entrée en béton, en forme de tente, au-dessus d'un perron d'entrée à degré adouci. Lucarne fronton en cloche à baie en oculus.

Éléments descriptifs

Matériau(x) du gros-oeuvre, mise en oeuvre et revêtement : brique ; béton armé

Matériau(x) de couverture : ardoise

Étage(s) ou vaisseau(x) : rez-de-chaussée surélevé, 1 étage carré, étage de comble

Type(s) de couverture : toit en pavillon

Typologies et état de conservation

Typologies : villa

Statut, intérêt et protection

Le style architectural du logis principal est proche de celui de l'architecte Jacque Debat-Ponsan.

Statut de la propriété : propriété privée

Références documentaires

Documents d'archive

- AD Somme. Série R ; 10 R 501. **Falvy. Dommages de guerre.**

Documents figurés

- Ferme de la commune de Falvy (Somme), Monsieur S. Hadengue. Plan général de la ferme et ses dépendances**, [état avant la guerre de 1914-1918], tirage, [s.d.] (AD Somme ; 10 R 501).
- N° 12 et 14 du plan. Bergerie et Hangar. Façade sur cour**, photographie noir et blanc, [avant 1914] (AD Somme ; 10 R 501).
- N° 7, 9, 13 du plan. Pigeonnier, lapinières, fosse à fumier. Façade sur cour**, photographie noir et blanc, [avant 1914] (AD Somme ; 10 R 501).
- [Bâtiments d'entrée]**, photographie noir et blanc, [avant 1914] (AD Somme ; 10 R 501).
- [Vue de la cour]**, photographie noir et blanc, [avant 1914] (AD Somme ; 10 R 501).

Illustrations

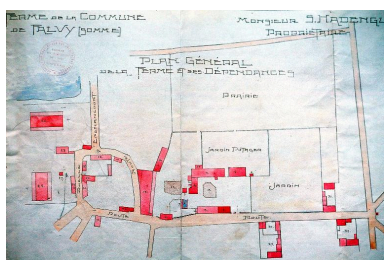

Plan général de la ferme et ses dépendances, état avant la guerre de 1914-1918 (AD Somme ; 10 R 501).

Phot. Gilles-Henri Bailly (reproduction)
IVR22_20158005453NUCA



Bergerie et Hangar. Façade sur cour, avant 1914 (AD Somme ; 10 R 501).

Phot. Gilles-Henri Bailly (reproduction)
IVR22_20158005454NUCA



Pigeonnier, lapinières, fosse à fumier. Façade sur cour, avant 1914 (AD Somme ; 10 R 501).

Phot. Gilles-Henri Bailly (reproduction)
IVR22_20158005455NUCA



Bâtiments d'entrée, avant 1914 (AD Somme ; 10 R 501).



Vue de la cour, avant 1914 (AD Somme ; 10 R 501).



Logis de la ferme.
Phot. Gilles-Henri Bailly
IVR22_20158005458NUCA

Phot. Gilles-Henri
Bailly (reproduction)
IVR22_20158005456NUCA

Phot. Gilles-Henri
Bailly (reproduction)
IVR22_20158005457NUCA

Dossiers liés

Dossiers de synthèse :

La Reconstruction dans l'Est de la Somme - dossier de présentation (IA80010351) Hauts-de-France, Somme, Assevillers

Oeuvre(s) contenue(s) :

Auteur(s) du dossier : Gilles-Henri Bailly, Stéphanie Caulliez, Philippe Laurent

Copyright(s) : (c) Région Hauts-de-France - Inventaire général

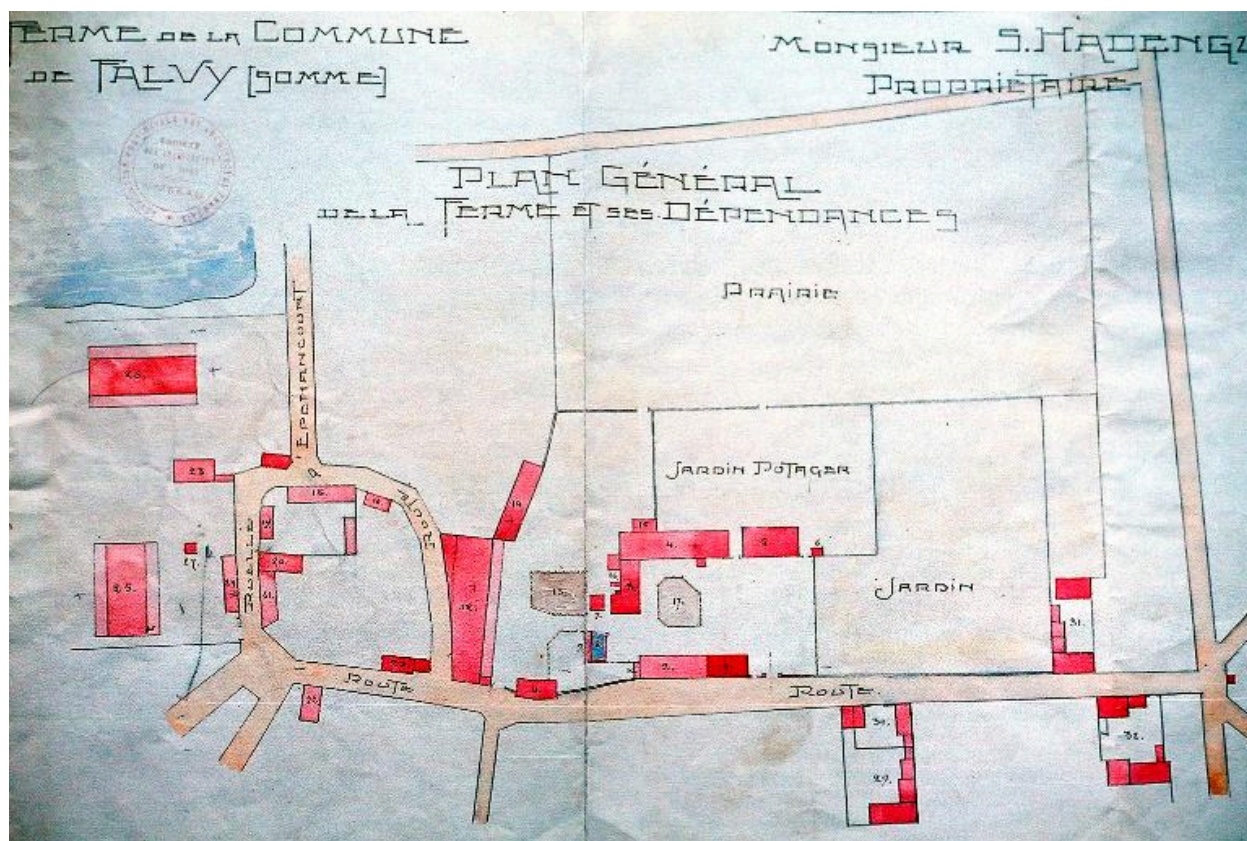

Plan général de la ferme et ses dépendances, état avant la guerre de 1914-1918 (AD Somme ; 10 R 501).

IVR22_20158005453NUCA

Auteur de l'illustration : Gilles-Henri Bailly (reproduction)

Date de prise de vue : 2003

(c) Région Hauts-de-France - Inventaire général ; (c) Département de la Somme
reproduction soumise à autorisation du titulaire des droits d'exploitation



Bergerie et Hangar. Façade sur cour, avant 1914 (AD Somme ; 10 R 501).

IVR22_20158005454NUCA

Auteur de l'illustration : Gilles-Henri Bailly (reproduction)

Date de prise de vue : 2003

(c) Région Hauts-de-France - Inventaire général ; (c) Département de la Somme
reproduction soumise à autorisation du titulaire des droits d'exploitation

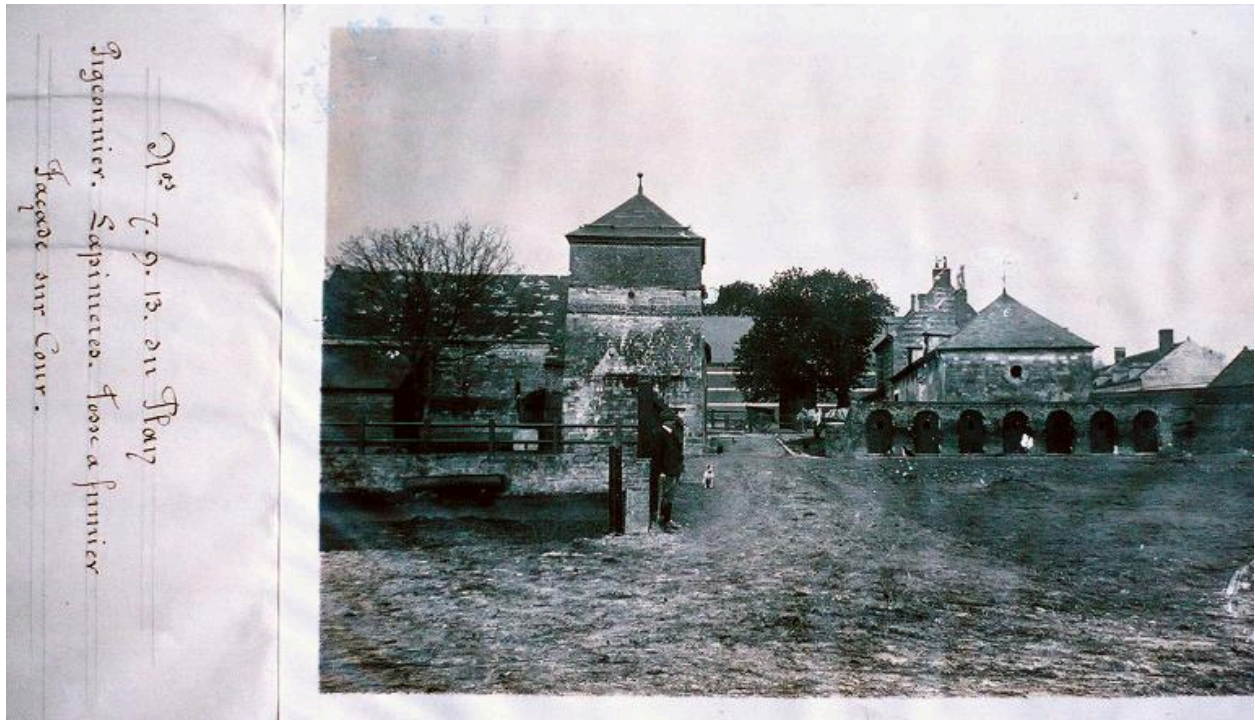

Pigeonnier, lapinières, fosse à fumier. Façade sur cour, avant 1914 (AD Somme ; 10 R 501).

IVR22_20158005455NUCA

Auteur de l'illustration : Gilles-Henri Bailly (reproduction)

Date de prise de vue : 2003

(c) Région Hauts-de-France - Inventaire général ; (c) Département de la Somme
reproduction soumise à autorisation du titulaire des droits d'exploitation



Bâtiments d'entrée, avant 1914 (AD Somme ; 10 R 501).

IVR22_20158005456NUCA

Auteur de l'illustration : Gilles-Henri Bailly (reproduction)

Date de prise de vue : 2003

(c) Région Hauts-de-France - Inventaire général ; (c) Département de la Somme
reproduction soumise à autorisation du titulaire des droits d'exploitation



Vue de la cour, avant 1914 (AD Somme ; 10 R 501).

IVR22_20158005457NUCA

Auteur de l'illustration : Gilles-Henri Bailly (reproduction)

Date de prise de vue : 2003

(c) Région Hauts-de-France - Inventaire général ; (c) Département de la Somme
reproduction soumise à autorisation du titulaire des droits d'exploitation



Logis de la ferme.

IVR22_20158005458NUCA

Auteur de l'illustration : Gilles-Henri Bailly

Date de prise de vue : 2003

(c) Région Hauts-de-France - Inventaire général

reproduction soumise à autorisation du titulaire des droits d'exploitation