

Hauts-de-France, Oise  
Beauvais  
cathédrale Saint-Pierre

## Coquille de baptême

### Références du dossier

Numéro de dossier : IM60000437  
Date de l'enquête initiale : 1995  
Date(s) de rédaction : 1995, 2014  
Cadre de l'étude : mobilier et objets religieux la cathédrale de Beauvais  
Degré d'étude : étudié

### Désignation

Dénomination : coquille de baptême

### Compléments de localisation

Milieu d'implantation : en ville  
Emplacement dans l'édifice : dans le trésor

### Historique

Malgré son style très classique, la coquille de baptême pourrait être plus tardive. Elle porte un poinçon qui pourrait être celui de l'orfèvre lyonnais Paul Vissac dont le poinçon est insculpé le 9 janvier 1928.

Période(s) principale(s) : 19e siècle, 20e siècle (?)  
Auteur(s) de l'oeuvre : Paul Vissac (orfèvre, ?)

### Description

La coquille de baptême, en laiton argenté est un récipient en forme de coquille sur lequel prend place un décor rapporté et gravé. Elle possède une poignée.

### Éléments descriptifs

Catégorie(s) technique(s) : orfèvrerie

Matériaux : laiton fondu, argenté, gravé, décor rapporté

Mesures :

Dimensions totales : l = 12 ; la = 8.

Représentations :

Une croix accompagnée de roseaux se trouve sur la face de la coquille ; le manche et le revers se composent d'une double branche à feuillage.

Inscriptions & marques : poinçon de maître (imprimé, sur l'oeuvre)

Précisions et transcriptions :

Poinçon de maître : PV dans un carré.

### État de conservation

L'argenterie est usée et la poignée a été ressoudée.

### Statut, intérêt et protection

Statut de la propriété : propriété publique

### Illustrations



Vue de face.  
Phot. Laurent Jumel  
IVR22\_19956000242X

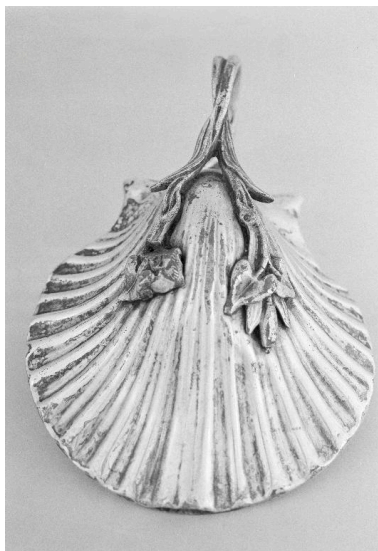

Vue du revers.  
Phot. Laurent Jumel  
IVR22\_19956000240X

### Dossiers liés

**Oeuvre(s) contenue(s) :**

**Oeuvre(s) en rapport :**

Le mobilier de la cathédrale Saint-Pierre de Beauvais (IM60000772) Hauts-de-France, Oise, Beauvais

Auteur(s) du dossier : Nicolas Dejardin, Aline Magnien, Léa Vernier

Copyright(s) : (c) Région Hauts-de-France - Inventaire général



Vue de face.

IVR22\_19956000242X

Auteur de l'illustration : Laurent Jumel

(c) Ministère de la culture - Inventaire général ; (c) AGIR-Pic  
reproduction soumise à autorisation du titulaire des droits d'exploitation

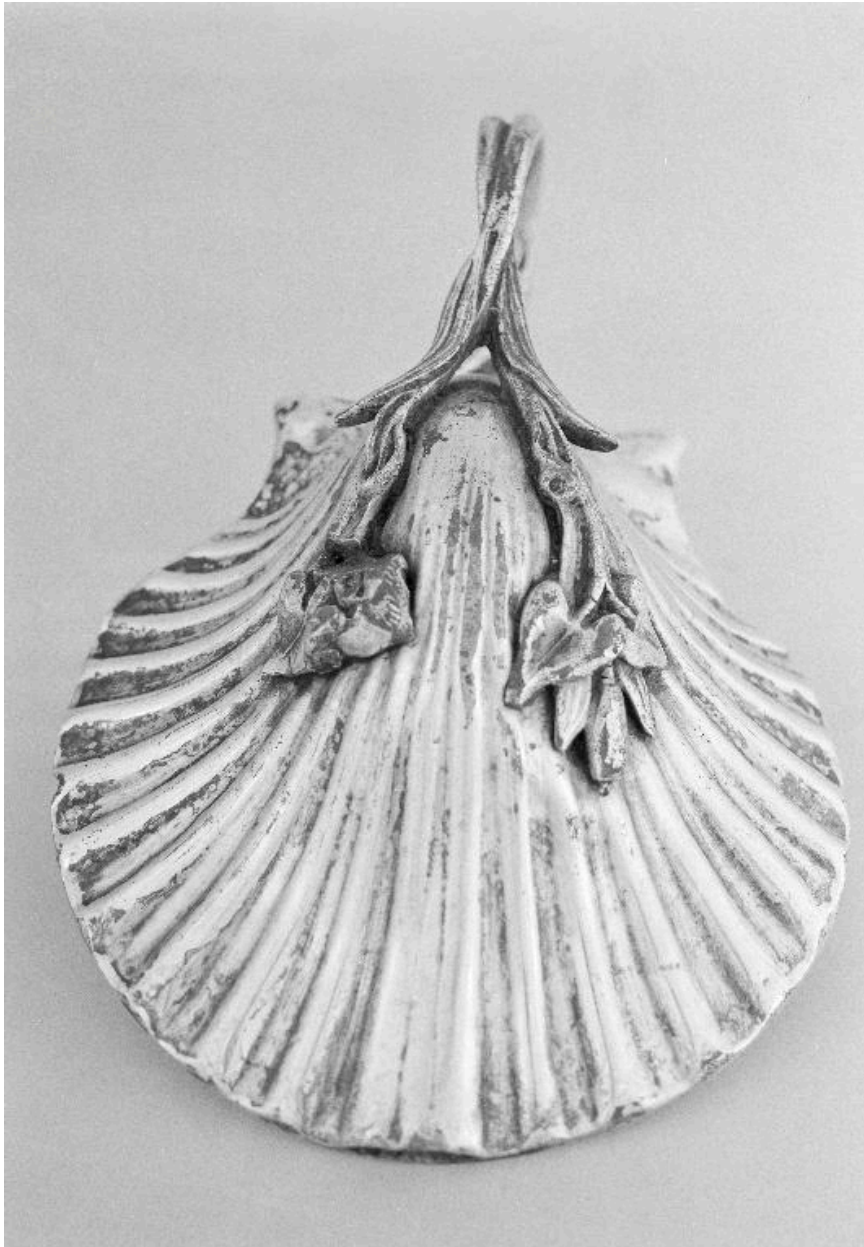

Vue du revers.

IVR22\_19956000240X

Auteur de l'illustration : Laurent Jumel

(c) Ministère de la culture - Inventaire général ; (c) AGIR-Pic  
reproduction soumise à autorisation du titulaire des droits d'exploitation