

Hauts-de-France, Somme  
Grand-Laviers  
rue de l' Église

## Le mobilier de l'église Saint-Fuscien

### Références du dossier

Numéro de dossier : IM80002166

Date de l'enquête initiale : 2024

Date(s) de rédaction : 2024

Cadre de l'étude : inventaire topographique Pays d'art et d'histoire Ponthieu-baie de Somme

### Désignation

Parties constituantes non étudiées : confessionnal, fonts baptismaux, autel, statue, chandelier d'autel, cloche, verrière, chaire à prêcher, stalle, lustre d'église, clôture

### Localisation

Aire d'étude et canton :

*Aire d'étude* : Communauté d'agglomération de la Baie de Somme, *Canton* : Abbeville

Précisions :

### Historique

Les six statues datées des XVI<sup>e</sup> et XVII<sup>e</sup> siècles conservées dans l'église rappellent son ancienneté, l'édifice religieux ayant été édifié au XV<sup>e</sup> siècle d'après analyse stylistique. Elles sont protégées au titre des Monuments historiques.

Du XVIII<sup>e</sup> siècle, l'église conserve une console, un tableau, et la plaque funéraire des seigneurs de Grand-Laviers : François De Licques, et Joseph François Marquis.

La majorité du mobilier a été mis en place au XIX<sup>e</sup> siècle. Les autels et le retable, de style néo-classique, sont en bois. Les deux verrières figuratives du chœur, signées de l'atelier Latteux Bazin, datent de 1889.

Auteur(s) de l'oeuvre : Bazin-Latteux

## Annexe 1

### Liste du mobilier de l'église paroissiale Saint-Fuscien de Grand-Laviers

*Cette liste constitue l'état et l'emplacement des objets et du mobilier contenus dans l'église paroissiale Saint-Fuscien à Grand-Laviers au mois de juin 2024.*

Mobilier

- Maître-autel, autel tombeau, ornement : motif du cygne (en partie cassé) au centre et rosettes dorées dans les coins, guirlande de vigne et gerbes de blé dans la partie supérieure, Sacré-Cœur sur le tabernacle. Dimensions : h = 99 ; la = 216 ; pr = 105 – situation : chœur.
- Console, style rocaille, bois peint, plateau chantourné 1<sup>er</sup> quart du XVIII<sup>e</sup> siècle. Dimensions : h = 76 ; la = 64 ; pr = 38 – situation : chœur (Inscrit au titre objet le 27 mars 2008 ; [PM80005644](#)).
- Autel secondaire, bois. Dimensions autel : h = 91 ; la = 168 ; pr = 96 / dimensions retable : h = 242 ; la = 163 – situation : nef, nord.
- Autel secondaire, bois – situation : nef, sud.
- Fonts baptismaux, plâtre, couvercle en bois, cuve octogonale, décor colonnes corinthienne. Dimensions : h = 112 ; la = 70 – situation : nef.
- 22 bancs, bois – situation : nef.

## Objets

- 3 vases – situation : 2 sur l'autel et un dans la sacristie.
- 2 vases d'autel, scène peinte – situation : chœur, sur l'autel.
- 2 chandeliers d'autel – situation : chœur, sur l'autel.
- Bâton de procession, croix en métal argenté et bâton en bois. Dimensions : h = 193 ; la = 20 ; – situation : chœur.
- Ostensor monstrance. Dimensions : h = 68 ; la = 34 – situation : chœur.
- 2 baisers de paix – situation : chœur.
- Reliquaire, saint Nazaire, bois peint. Dimensions : h = 24,5 ; la = 35 ; pr = 21 – situation : nef, autel secondaire sud.
- Crucifix, métal – situation : nef, autel secondaire sud.
- Bâton de procession, bois. Dimensions : h = 78 ; la = 9 ; pr = 10 / dimensions statuette : h = 76 – situation : nef.
- Chemin de croix, bois sculpté.

## Statues

- Christ en croix, bois, en plusieurs éléments. Dimensions totales : h = 106 ; la = 47 / dimensions du Christ : h = 45 ; la = 42 ; pr = 7 – situation : chœur, sur l'autel.
- Statue *Christ du Sacré-Cœur*, plâtre – situation : chœur, niche dans le retable.
- Statue saint Fuscien, bois peint, XVII<sup>e</sup> siècle. Dimensions approximatives : h = 110 – situation : chœur, niche dans le retable. (Inscrit au titre objet le 27 mars 2008 ; [PM80005643](#)).
- Statue saint Joseph et l'Enfant Jésus, plâtre – situation : chœur, niche dans le retable.
- Statue Christ en croix, chêne, provenant du calvaire de Petit-Laviers, remplacé dans l'église en 2006. Dimensions : h = 114 ; la = 90 ; pr = 14 – situation : chœur.
- Statue sainte Thérèse, plâtre – situation : chœur.
- Statue saint Antoine, plâtre – situation : chœur.
- Statue Notre-Dame de Lourdes, plâtre – situation : chœur.
- Statue *Vierge au serpent*, plâtre, un doigt cassé. Dimensions : h = 67 ; la = 36 ; pr = 16 – situation : nef, niche du retable de l'autel secondaire nord.
- Statue du curé d'Ars, plâtre – situation : nef, niche du retable de l'autel secondaire sud.
- Groupe sculpté *Vierge à l'Enfant*, bois peint (polychrome), XVI<sup>e</sup> siècle. Dimensions : h = 91 ; la = 32 ; pr = 21 – situation : nef. (Inscrit au titre objet le 27 mars 2008 ; [PM80005647](#)).
- Statue *sainte Catherine de Sienna et Hérodote*, bois peint (polychrome), 4<sup>e</sup> quart XVI<sup>e</sup> ou 1<sup>er</sup> quart XVII<sup>e</sup> siècle. Dimensions : h = 83 ; la = 30 ; pr = 19 – situation : nef. (Inscrit au titre objet le 27 mars 2008 ; [PM80005646](#)).
- Groupe sculpté *Baptême du Christ* – situation : nef, posé sur les fonts baptismaux.
- Statue Jeanne d'Arc, plâtre – situation : nef.
- Statue du Christ, plâtre – situation : sacristie.
- Statue Christ assis, bois, XVI<sup>e</sup> siècle. Dimensions : h = 152 ; la = 50 ; pr = 23 – situation : nef. (Inscrit au titre objet le 27 mars 2008 ; [PM80005642](#)).
- Statue saint Nicolas. Dimensions : h = 74 ; la = 24 ; pr = 15 – situation : nef. (Inscrit au titre objet le 27 mars 2008 ; [PM80005648](#)).
- Statue d'un évêque ou abbé tenant un livre. Dimensions : h = 81 ; la = 42 ; pr = 18 – situation : nef. (Inscrit au titre objet le 27 mars 2008 ; [PM80005649](#)).

## Bannière

- Bannière saint Fuscien. Dimensions : h = 55 ; la = 75 – situation : chœur.

## Tableaux

- Tableau *Lamentation du Christ*. Dimensions avec cadre : h = 137 ; la = 189 / dimensions hors cadre : h = 111 ; la = 162,5 – situation : nef.
- Tableau de saint Nazaire, 1<sup>er</sup> quart XVIII<sup>e</sup> siècle. Dimensions avec cadre : h = 203 ; la = 169 / dimensions hors cadre : h = 176 ; la = 139 – situation : nef. (Inscrit au titre objet le 27 mars 2008 ; [PM80005645](#)).

## Plaque

- Plaque funéraire, fragmentaire, inscription : ICI EST LA SÉPULTURE DES ANCIENS / SEIGNEUR DELICQUES DONT LE / DERNIER DÉCÉDÉ EST AVAUT ET / PUISSANT SEIGNEUR MESSIRE JOSEPH / FRANÇOIS DE LICQUES / CHEVALIER SEIGNEUR DE TOFFLET / CAIX EN PARTIE SEIGNEUR HAUT / JUSTICIER DU GRAND ET PETIT LAVIERS / ET DU DIT TOFFLET DÉCÉDÉ LE 30 MAI 1709 / ET DEPUIS EST DÉCÉDÉ LE 9 DÉCEMBRE / 1759 HAUT ET PUISSANT SEIGNEUR / MESSIRE JOSEPH FRANÇOIS MARQUIS / DE LIQUES CHEVALIER SEIGNEUR DES / SUS DITS

LIEUX DE GENVILLERS ET / DE FAVIÈRES. / PRIEZ DIEU POUR LEURS ÂMES. Dimensions : L = 163 ; la = 97, coupé aux angles et manque environ 30 cm dans la partie basse – situation : chœur.

Verrières

- Saint Maurice avec son glaive et son bouclier et saint Louis avec ses attributs du roi, décor architecturé. Inscription : À LA MÉMOIRE DE MESSIEURS MAURICE MACARIO ET LOUIS O'JAM", signature Latteux-Bazin, Mesnil-Saint-Firmin (Oise), 1899 – situation : baie n°2, chœur.
- *Le Christ donne les clés du paradis à saint Pierre*. Inscription : EN MÉMOIRE DE MR.P.F.L. TRANCART 7BRE 1889, signature Latteux-Bazin Mesnil-Saint-Firmin (Oise) 1889 – situation : baie n°1, chœur.

## Illustrations



Maître-autel et retable.  
Phot. Thierry Lefébure  
IVR32\_20258000061NUCA



Autel latéral sud.  
Phot. Thierry Lefébure  
IVR32\_20258000078NUCA



Console, style rocaille.  
Phot. Thierry Lefébure  
IVR32\_20258000067NUCA



Fonts baptismaux.  
Phot. Thierry Lefébure  
IVR32\_20258000094NUCA



Dalle funéraire, ancien  
seigneur de Grand-Laviers.  
Phot. Thierry Lefébure  
IVR32\_20258000071NUCA



Verrière du chœur, Jésus remettant  
les clés du Paradis à saint Pierre.  
Phot. Thierry Lefébure  
IVR32\_20258000072NUCA



Verrière du chœur, saint  
Maurice et saint Louis.  
Phot. Thierry Lefébure  
IVR32\_20258000073NUCA



Bannière, saint Fuscien.  
Phot. Thierry Lefébure  
IVR32\_20258000062NUCA



Statue, saint Fuscien.  
Phot. Thierry Lefébure  
IVR32\_20258000063NUCA



Christ en croix, ancien  
calvaire de Petit-Laviers.  
Phot. Thierry Lefébure  
IVR32\_20258000065NUCA



Statuette, Christ en croix.  
Phot. Thierry Lefébure  
IVR32\_20258000068NUCA



Bâton de chantre.  
Phot. Thierry Lefébure  
IVR32\_20258000080NUCA



Statue, le Christ assis ?  
Phot. Thierry Lefébure  
IVR32\_20258000084NUCA



Statue, Vierge à l'Enfant.  
Phot. Thierry Lefébure  
IVR32\_20258000088NUCA



Statue, sainte Catherine.  
Phot. Thierry Lefébure  
IVR32\_20258000089NUCA



Statue, saint Nicolas.  
Phot. Thierry Lefébure  
IVR32\_20258000096NUCA



Statue, évêque ou  
abbé tenant un livre.  
Phot. Thierry Lefébure  
IVR32\_20258000097NUCA



Exemple d'une station  
du chemin de croix.  
Phot. Thierry Lefébure  
IVR32\_20258000098NUCA



Tableau, la Lamentation du Christ.  
Phot. Thierry Lefébure  
IVR32\_20258000091NUCA



Tableau, saint Nazaire.  
Phot. Thierry Lefébure  
IVR32\_20258000092NUCA

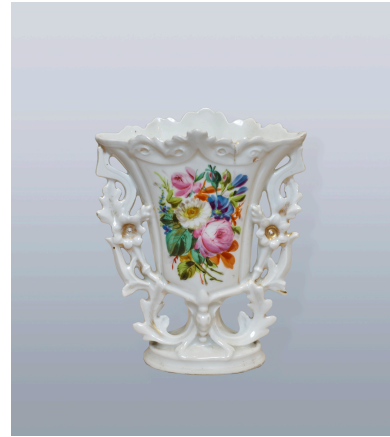

Vase d'autel.  
Phot. Thierry Lefébure  
IVR32\_20258000069NUCA

### Dossiers liés

Édifice : Église Saint-Fuscien (IA80011137) Hauts-de-France, Somme, Grand-Laviers, rue de l' Église

**Objet(s) contenu(s) dans l'édifice :**

Église Saint-Fuscien (IA80011137) Hauts-de-France, Somme, Grand-Laviers, rue de l' Église

Auteur(s) du dossier : Suzelle Montauban, Céline Abelé

Copyright(s) : (c) Région Hauts-de-France - Inventaire général ; (c) Syndicat mixte Baie de Somme - Trois Vallées



Maître-autel et retable.

IVR32\_20258000061NUCA

Auteur de l'illustration : Thierry Lefébure

Date de prise de vue : 2025

(c) Région Hauts-de-France - Inventaire général ; (c) Baie de Somme - Trois Vallées  
reproduction soumise à autorisation du titulaire des droits d'exploitation



Autel latéral sud.

IVR32\_20258000078NUCA

Auteur de l'illustration : Thierry Lefébure

Date de prise de vue : 2025

(c) Région Hauts-de-France - Inventaire général ; (c) Baie de Somme - Trois Vallées  
reproduction soumise à autorisation du titulaire des droits d'exploitation



Console, style rocaille.

IVR32\_20258000067NUCA

Auteur de l'illustration : Thierry Lefébure

Date de prise de vue : 2025

(c) Région Hauts-de-France - Inventaire général ; (c) Baie de Somme - Trois Vallées  
reproduction soumise à autorisation du titulaire des droits d'exploitation



Fonts baptismaux.

IVR32\_20258000094NUCA

Auteur de l'illustration : Thierry Lefébure

Date de prise de vue : 2025

(c) Région Hauts-de-France - Inventaire général ; (c) Baie de Somme - Trois Vallées  
reproduction soumise à autorisation du titulaire des droits d'exploitation



Dalle funéraire, ancien seigneur de Grand-Laviers.

IVR32\_20258000071NUCA

Auteur de l'illustration : Thierry Lefébure

Date de prise de vue : 2025

(c) Région Hauts-de-France - Inventaire général ; (c) Baie de Somme - Trois Vallées  
reproduction soumise à autorisation du titulaire des droits d'exploitation



Verrière du chœur, Jésus remettant les clés du Paradis à saint Pierre.

IVR32\_20258000072NUCA

Auteur de l'illustration : Thierry Lefébure

Date de prise de vue : 2025

(c) Région Hauts-de-France - Inventaire général ; (c) Baie de Somme - Trois Vallées  
reproduction soumise à autorisation du titulaire des droits d'exploitation



Verrière du chœur, saint Maurice et saint Louis.

IVR32\_20258000073NUCA

Auteur de l'illustration : Thierry Lefébure

Date de prise de vue : 2025

(c) Région Hauts-de-France - Inventaire général ; (c) Baie de Somme - Trois Vallées  
reproduction soumise à autorisation du titulaire des droits d'exploitation



Bannière, saint Fuscien.

IVR32\_20258000062NUCA

Auteur de l'illustration : Thierry Lefébure

Date de prise de vue : 2025

(c) Région Hauts-de-France - Inventaire général ; (c) Baie de Somme - Trois Vallées  
reproduction soumise à autorisation du titulaire des droits d'exploitation



Statue, saint Fuscien.

IVR32\_20258000063NUCA

Auteur de l'illustration : Thierry Lefébure

Date de prise de vue : 2025

(c) Région Hauts-de-France - Inventaire général ; (c) Baie de Somme - Trois Vallées  
reproduction soumise à autorisation du titulaire des droits d'exploitation



Christ en croix, ancien calvaire de Petit-Laviers.

IVR32\_20258000065NUCA

Auteur de l'illustration : Thierry Lefébure

Date de prise de vue : 2025

(c) Région Hauts-de-France - Inventaire général ; (c) Baie de Somme - Trois Vallées  
reproduction soumise à autorisation du titulaire des droits d'exploitation



Statuette, Christ en croix.

IVR32\_20258000068NUCA

Auteur de l'illustration : Thierry Lefébure

Date de prise de vue : 2025

(c) Région Hauts-de-France - Inventaire général ; (c) Baie de Somme - Trois Vallées  
reproduction soumise à autorisation du titulaire des droits d'exploitation



Bâton de chantre.

IVR32\_20258000080NUCA

Auteur de l'illustration : Thierry Lefébure

Date de prise de vue : 2025

(c) Région Hauts-de-France - Inventaire général ; (c) Baie de Somme - Trois Vallées  
reproduction soumise à autorisation du titulaire des droits d'exploitation



Statue, le Christ assis ?

IVR32\_20258000084NUCA

Auteur de l'illustration : Thierry Lefébure

Date de prise de vue : 2025

(c) Région Hauts-de-France - Inventaire général ; (c) Baie de Somme - Trois Vallées  
reproduction soumise à autorisation du titulaire des droits d'exploitation



Statue, Vierge à l'Enfant.

IVR32\_20258000088NUCA

Auteur de l'illustration : Thierry Lefébure

Date de prise de vue : 2025

(c) Région Hauts-de-France - Inventaire général ; (c) Baie de Somme - Trois Vallées  
reproduction soumise à autorisation du titulaire des droits d'exploitation



Statue, sainte Catherine.

IVR32\_2025800089NUCA

Auteur de l'illustration : Thierry Lefébure

Date de prise de vue : 2025

(c) Région Hauts-de-France - Inventaire général ; (c) Baie de Somme - Trois Vallées  
reproduction soumise à autorisation du titulaire des droits d'exploitation



Statue, saint Nicolas.

IVR32\_20258000096NUCA

Auteur de l'illustration : Thierry Lefébure

Date de prise de vue : 2025

(c) Région Hauts-de-France - Inventaire général ; (c) Baie de Somme - Trois Vallées  
reproduction soumise à autorisation du titulaire des droits d'exploitation



Statue, évêque ou abbé tenant un livre.

IVR32\_20258000097NUCA

Auteur de l'illustration : Thierry Lefébure

Date de prise de vue : 2025

(c) Région Hauts-de-France - Inventaire général ; (c) Baie de Somme - Trois Vallées  
reproduction soumise à autorisation du titulaire des droits d'exploitation



Exemple d'une station du chemin de croix.

IVR32\_20258000098NUCA

Auteur de l'illustration : Thierry Lefébure

Date de prise de vue : 2025

(c) Région Hauts-de-France - Inventaire général ; (c) Baie de Somme - Trois Vallées  
reproduction soumise à autorisation du titulaire des droits d'exploitation



Tableau, la Lamentation du Christ.

IVR32\_20258000091NUCA

Auteur de l'illustration : Thierry Lefébure

Date de prise de vue : 2025

(c) Région Hauts-de-France - Inventaire général ; (c) Baie de Somme - Trois Vallées  
reproduction soumise à autorisation du titulaire des droits d'exploitation



Tableau, saint Nazaire.

IVR32\_20258000092NUCA

Auteur de l'illustration : Thierry Lefébure

Date de prise de vue : 2025

(c) Région Hauts-de-France - Inventaire général ; (c) Baie de Somme - Trois Vallées  
reproduction soumise à autorisation du titulaire des droits d'exploitation



Vase d'autel.

IVR32\_20258000069NUCA

Auteur de l'illustration : Thierry Lefébure

Date de prise de vue : 2025

(c) Région Hauts-de-France - Inventaire général ; (c) Baie de Somme - Trois Vallées  
reproduction soumise à autorisation du titulaire des droits d'exploitation