

Hauts-de-France, Pas-de-Calais
Saint-Omer
38, 40 rue Carnot

Ancien hôtel de Dion, actuellement École européenne supérieure en Travail social

Références du dossier

Numéro de dossier : IA62002532

Date de l'enquête initiale : 2010

Date(s) de rédaction : 2010

Cadre de l'étude : inventaire préliminaire enquête externe, inventaire préliminaire Objets mobiliers de la ville de Saint-Omer

Degré d'étude : recensé

Désignation

Dénomination : hôtel

Appellation : Hôtel de Dion, Ecole européenne supérieure en travail social

Destinations successives : école professionnelle

Compléments de localisation

Milieu d'implantation : en ville

Références cadastrales : 2010, AB, 603

Historique

Ancien hôtel particulier construit vers 1744-1758. Cet immeuble est aussi connu sous l'appellation d'hôtel de Dion, du nom de la famille qui l'occupa au début du 19e siècle. En septembre 1853, Napoléon III et l'impératrice Eugénie y furent reçus. Cet hôtel fut acquis la même année par Romain Taffin de Givenchy et sa femme qui en firent don aux Petites soeurs des pauvres pour y établir un hospice ; la chapelle a été consacrée en 1879 (inscription sous la tribune). Il fut récemment le siège d'une école de soins infirmiers, avant d'accueillir une école d'éducateurs.

Période(s) principale(s) : milieu 18e siècle, 4e quart 19e siècle

Dates : 1879 (daté par travaux historiques, porte la date)

Personne(s) liée(s) à l'histoire de l'oeuvre : III Napoléon (personnage célèbre, attribution par source)

Description

Bâtiments totalement en brique couverte d'un enduit, encadrements compris ; premières assises en pierre calcaire ; les encadrements d'ouvertures de la chapelle sont en pierre de taille. Les couvertures sont majoritairement en ardoise, et en tuile mécanique sur le petit bâtiment annexe en retour d'angle côté cour. Le bâtiment sur rue possède une façade ordonnancée à pavillons latéraux surmontés d'un fronton ; son rez-de-chaussée est surélevé et le toit à longs pans et croupes est brisé. La chapelle est à vaisseau unique (couvert par un toit à longs pans), de style néo-gothique ; les fausses voûtes d'ogives sont en bois et plâtre. Tribune au revers de la façade portant sur colonnes creuses en fonte. État de conservation inégal suivant les parties.

Éléments descriptifs

Matériau(x) du gros-oeuvre, mise en oeuvre et revêtement : brique ; pierre ; enduit

Matériau(x) de couverture : tuile mécanique, ardoise

Étage(s) ou vaisseau(x) : rez-de-chaussée surélevé, 1 étage carré, étage de comble, 1 vaisseau

Couvrements : fausse voûte d'ogives

Élévations extérieures : élévation ordonnancée

Type(s) de couverture : toit à longs pans brisés ; toit à longs pans ; croupe brisée

Escaliers : escalier intérieur

Jardins : parterre de gazon

Statut, intérêt et protection

Chapelle désaffectée et abandonnée ; les fausses-voûtes gothiques s'effondrent.

Statut de la propriété : propriété d'une association

Illustrations



Façade sur rue
Phot. Bruno Decrock
IVR31_20106202969NUCA



Bâtiment administratif et chapelle
Phot. Bruno Decrock
IVR31_20106202971NUCA



Façade arrière, et bâtiment annexe en retour d'angle
Phot. Bruno Decrock
IVR31_20106202970NUCA



Chapelle : murs latéraux
Phot. Bruno Decrock
IVR31_20106202972NUCA



Chapelle : portail latéral
Phot. Bruno Decrock
IVR31_20106202973NUCA

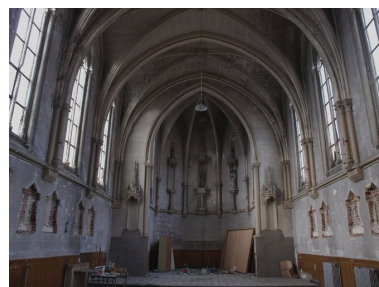

Chapelle, intérieur : vue d'ensemble du chœur (intérieur)
Phot. Bruno Decrock
IVR31_20106202974NUCA



Chapelle, intérieur : nef, vue vers le mur ouest, plaques de consécration sous la tribune.
Phot. Bruno Decrock
IVR31_20106202975NUCA

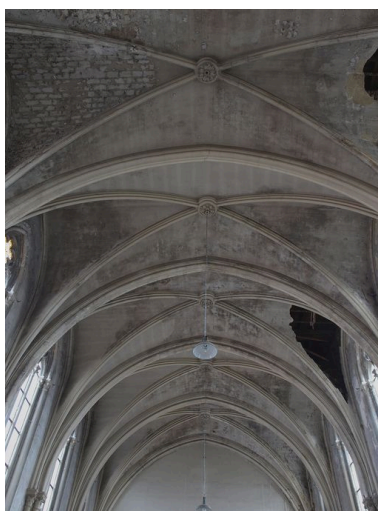

Chapelle, intérieur : fausses voûtes de la nef, en bois et plâtre (mauvais état).
Phot. Bruno Decrock
IVR31_20106202976NUCA



Inscription de fondation (façade arrière du bâtiment sur rue)
Phot. Bruno Decrock
IVR31_20106202977NUCA

Dossiers liés

Dossiers de synthèse :

Recensement des objets d'art de la ville de Saint-Omer et édifices contenant - dossier de présentation (IA62002540)
Nord-Pas-de-Calais, Pas-de-Calais, Saint-Omer

Oeuvre(s) contenue(s) :

Oeuvre(s) en rapport :

Présentation du mobilier de l'hôtel de Dion, actuellement école d'éducateurs (École européenne supérieure en travail social). (IM62002081) Nord-Pas-de-Calais, Pas-de-Calais, Saint-Omer, 38, 40 rue Carnot

Auteur(s) du dossier : Bruno Decrock

Copyright(s) : (c) Commune de Saint-Omer ; (c) Région Hauts-de-France - Inventaire général



Façade sur rue

IVR31_20106202969NUCA

Auteur de l'illustration : Bruno Decrock

Date de prise de vue : 2010

(c) Ville de Saint-Omer ; (c) Région Hauts-de-France - Inventaire général
reproduction soumise à autorisation du titulaire des droits d'exploitation



Bâtiment administratif et chapelle

IVR31_20106202971NUCA

Auteur de l'illustration : Bruno Decrock

Date de prise de vue : 2010

(c) Ville de Saint-Omer ; (c) Région Hauts-de-France - Inventaire général
reproduction soumise à autorisation du titulaire des droits d'exploitation



Façade arrière, et bâtiment annexe en retour d'angle

IVR31_20106202970NUCA

Auteur de l'illustration : Bruno Decrock

Date de prise de vue : 2010

(c) Ville de Saint-Omer ; (c) Région Hauts-de-France - Inventaire général
reproduction soumise à autorisation du titulaire des droits d'exploitation



Chapelle : murs latéraux

IVR31_20106202972NUCA

Auteur de l'illustration : Bruno Decrock

Date de prise de vue : 2010

(c) Ville de Saint-Omer ; (c) Région Hauts-de-France - Inventaire général
reproduction soumise à autorisation du titulaire des droits d'exploitation



Chapelle : portail latéral

IVR31_20106202973NUCA

Auteur de l'illustration : Bruno Decrock

Date de prise de vue : 2010

(c) Ville de Saint-Omer ; (c) Région Hauts-de-France - Inventaire général
reproduction soumise à autorisation du titulaire des droits d'exploitation



Chapelle, intérieur : vue d'ensemble du chœur (intérieur)

IVR31_20106202974NUCA

Auteur de l'illustration : Bruno Decrock

Date de prise de vue : 2010

(c) Ville de Saint-Omer ; (c) Région Hauts-de-France - Inventaire général
reproduction soumise à autorisation du titulaire des droits d'exploitation



Chapelle, intérieur : nef, vue vers le mur ouest, plaques de consécration sous la tribune.

IVR31_20106202975NUCA

Auteur de l'illustration : Bruno Decrock

Date de prise de vue : 2010

(c) Ville de Saint-Omer ; (c) Région Hauts-de-France - Inventaire général
reproduction soumise à autorisation du titulaire des droits d'exploitation



Chapelle, intérieur : fausses voûtes de la nef, en bois et plâtre (mauvais état).

IVR31_20106202976NUCA

Auteur de l'illustration : Bruno Decrock

Date de prise de vue : 2010

(c) Ville de Saint-Omer ; (c) Région Hauts-de-France - Inventaire général
reproduction soumise à autorisation du titulaire des droits d'exploitation



Inscription de fondation (façade arrière du bâtiment sur rue)

IVR31_20106202977NUCA

Auteur de l'illustration : Bruno Decrock

Date de prise de vue : 2010

(c) Ville de Saint-Omer ; (c) Région Hauts-de-France - Inventaire général
reproduction soumise à autorisation du titulaire des droits d'exploitation