

Hauts-de-France, Pas-de-Calais
Saint-Omer
Enclos Notre-Dame

Ensemble de 2 socles (No 2)

Références du dossier

Numéro de dossier : IM62002242

Date de l'enquête initiale : 2010

Date(s) de rédaction : 2010

Cadre de l'étude : opération ponctuelle enquête externe, opération ponctuelle Objets mobiliers de la ville de Saint-Omer

Degré d'étude : recensé

Désignation

Dénomination : socle

Compléments de localisation

Milieu d'implantation : en ville

Emplacement dans l'édifice : bas-coté sud, 1ère chapelle, transformée en débarras

Historique

Période(s) principale(s) : 17e siècle (?)

Auteur(s) de l'oeuvre : inconnu auteur

Description

Ensemble de deux socles en forme de colonnettes en bois creux, avec décor en bas-relief peint en blanc, sur fond jaune. Bases circulaires à double tores. Plateau circulaire.

Éléments descriptifs

Catégorie(s) technique(s) : menuiserie

Matériaux : bois taillé, peint, polychrome

Mesures :

h = 68 ; la = 31

Représentations :

rinceau

corne d'abondance

armoiries

musicien

Personnages musiciens coiffés de paniers de fruits, ne présentant pas de pieds mais soutenus par des blasons armoriés. On voit aussi dans ce décor trois baguettes surpersposées.

Inscriptions & marques : armoiries

État de conservation

mauvais état

Fendus ; oeuvre encrassée ; assemblages disjoints.

Statut, intérêt et protection

Statut de la propriété : propriété de la commune

Illustrations



Vue générale.
Phot. Julien Marasi
IVR31_20106207310NUCA

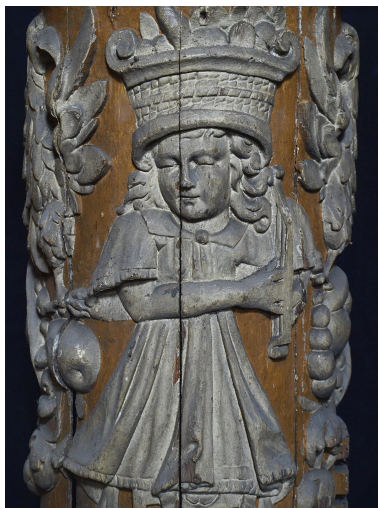

Vue de détail.
Phot. Julien Marasi
IVR31_20106207312NUCA



Vue d'ensemble.
Phot. Julien Marasi
IVR31_20106207313NUCA



Vue générale.
Phot. Julien Marasi
IVR31_20106207309NUCA



Vue générale.
Phot. Julien Marasi
IVR31_20106207311NUCA

Dossiers liés

Oeuvre(s) contenue(s) :

Oeuvre(s) en rapport :

Présentation du mobilier de la collégiale, puis cathédrale Notre-Dame, actuellement église paroissiale Notre-Dame (IM62001929) Hauts-de-France, Pas-de-Calais, Saint-Omer, Enclos Notre-Dame

Auteur(s) du dossier : Maya Bennani, Bruno Decrock

Copyright(s) : (c) Commune de Saint-Omer ; (c) Région Hauts-de-France - Inventaire général



Vue générale.

IVR31_20106207310NUCA

Auteur de l'illustration : Julien Marasi

Date de prise de vue : 2010

(c) Commune de Saint-Omer ; (c) Région Hauts-de-France - Inventaire général
reproduction soumise à autorisation du titulaire des droits d'exploitation



Vue de détail.

IVR31_20106207312NUCA

Auteur de l'illustration : Julien Marasi

Date de prise de vue : 2010

(c) Commune de Saint-Omer ; (c) Région Hauts-de-France - Inventaire général
reproduction soumise à autorisation du titulaire des droits d'exploitation



Vue d'ensemble.

IVR31_20106207313NUCA

Auteur de l'illustration : Julien Marasi

Date de prise de vue : 2010

(c) Commune de Saint-Omer ; (c) Région Hauts-de-France - Inventaire général
reproduction soumise à autorisation du titulaire des droits d'exploitation



Vue générale.

IVR31_20106207309NUCA

Auteur de l'illustration : Julien Marasi

Date de prise de vue : 2010

(c) Commune de Saint-Omer ; (c) Région Hauts-de-France - Inventaire général
reproduction soumise à autorisation du titulaire des droits d'exploitation



Vue générale.

IVR31_20106207311NUCA

Auteur de l'illustration : Julien Marasi

Date de prise de vue : 2010

(c) Commune de Saint-Omer ; (c) Région Hauts-de-France - Inventaire général
reproduction soumise à autorisation du titulaire des droits d'exploitation