

Hauts-de-France, Nord
Thun-Saint-Amand

Le territoire communal de Thun-Saint-Amand

Références du dossier

Numéro de dossier : IA59004320
Date de l'enquête initiale : 2008
Date(s) de rédaction : 2008
Cadre de l'étude : inventaire préliminaire PNR Scarpe-Escaut

Désignation

Aires d'études : Communauté d'agglomération de la Porte du Hainaut
Milieu d'implantation :

Historique

L'origine du nom de la commune remonte aux années 1159 et provient du germanique tun, voulant dire « enclos » ou « ferme ». S'y ajoute le saint éponyme, Amand. D'après les cadastres anciens, le centre du village de Thun a toujours été un village-rue. L'implantation du bâti n'a guère changée depuis le tout début du 19e siècle : la ferme à cour fermée de l'entrée du village et l'église ont gardé le même emplacement.

Liens web

- Synthèse de l'inventaire patrimonial de la commune de Thun-Saint-Amand. : http://patrimoine.nordpasdecalsais.fr/documents/Thun-St-Amand_synthese_communale.pdf

Illustrations



Vue générale de maisons jumelles Alphonse-Dussart.
Phot. Pierre Thibaut
IVR31_20125901661NUCA



Vue générale de la maison 70 rue Jean-Baptiste-Lebas.
Phot. Pierre Thibaut
IVR31_20125901660NUCA



Détail d'une tombe de batelier dans le cimetière.
Phot. Hubert Bouvet
IVR31_20105900092NUCA

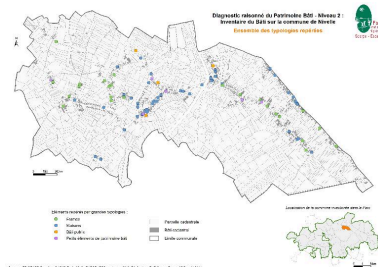
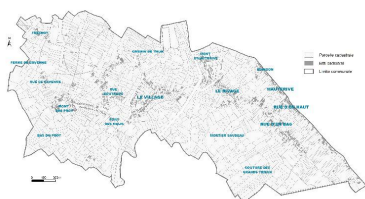

Carte des édifices repérés.

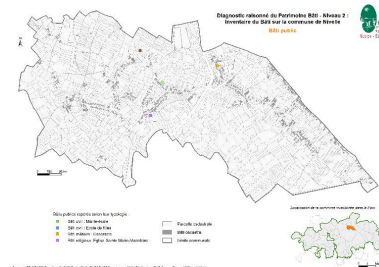

Carte des édifices publics.

Cadastre actuel et situation
des différents hameaux.
IVR31_20155908131NUC

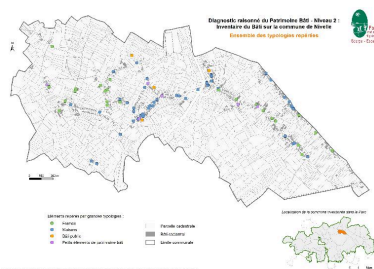

Carte de datation des édifices repérés.
Phot. PNR Scarpe-Escaut
IVR31_20155908220NUC

IVR31_20155908132NUC

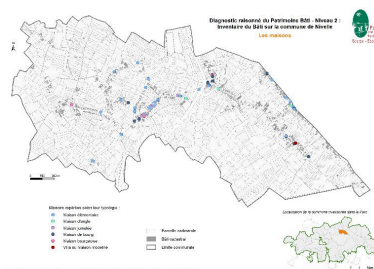

Carte des maisons repérées.
IVR31_20155908135NUC

Phot. PNR Scarpe-Escaut
IVR31_20155908216NUC

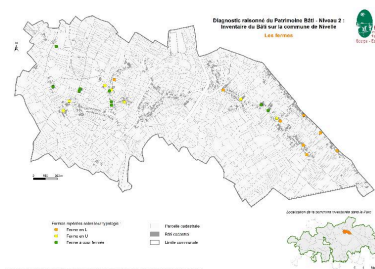

Carte des fermes repérées.
IVR31_20155908136NUC

Dossiers liés

Dossier(s) de synthèse :

Présentation du patrimoine de l'aire d'étude "Coeur de nature" du Parc Naturel Régional Scarpe-Escaut (IA59005011),
Maisons de bateliers (IA59004324) Nord-Pas-de-Calais, Nord, Thun-Saint-Amand

Oeuvres en rapport :

Bureaux de la zinguerie de Mortagne (IA59004326) Nord-Pas-de-Calais, Nord, Thun-Saint-Amand, Couture de Nepiers
Cité du Maroc (IA59004325) Nord-Pas-de-Calais, Nord, Thun-Saint-Amand, le Maroc
église paroissiale Saint-Eloi (IA59004322) Nord-Pas-de-Calais, Nord, Thun-Saint-Amand, rue Jean-Baptiste Lebas
ferme (IA59004327) Nord-Pas-de-Calais, Nord, Thun-Saint-Amand, rue Jean-Baptiste Lebas
Mairie ; école ; logement (IA59004321) Nord-Pas-de-Calais, Nord, Thun-Saint-Amand, rue Jean-Baptiste Lebas

Auteur(s) du dossier : Véronique Baud

Copyright(s) : (c) Région Hauts-de-France - Inventaire général ; (c) Parc Naturel Régional Scarpe-Escaut



Vue générale de maisons jumelles Alphonse-Dussart.

IVR31_20125901661NUCA

Auteur de l'illustration : Pierre Thibaut

Date de prise de vue : 2012

(c) Région Hauts-de-France - Inventaire général

reproduction soumise à autorisation du titulaire des droits d'exploitation



Vue générale de la maison 70 rue Jean-Baptiste-Lebas.

IVR31_20125901660NUCA

Auteur de l'illustration : Pierre Thibaut

Date de prise de vue : 2012

(c) Région Hauts-de-France - Inventaire général

reproduction soumise à autorisation du titulaire des droits d'exploitation



Détail d'une tombe de batelier dans le cimetière.

IVR31_20105900092NUCA

Auteur de l'illustration : Hubert Bouvet

Date de prise de vue : 2010

(c) Région Hauts-de-France - Inventaire général

reproduction soumise à autorisation du titulaire des droits d'exploitation

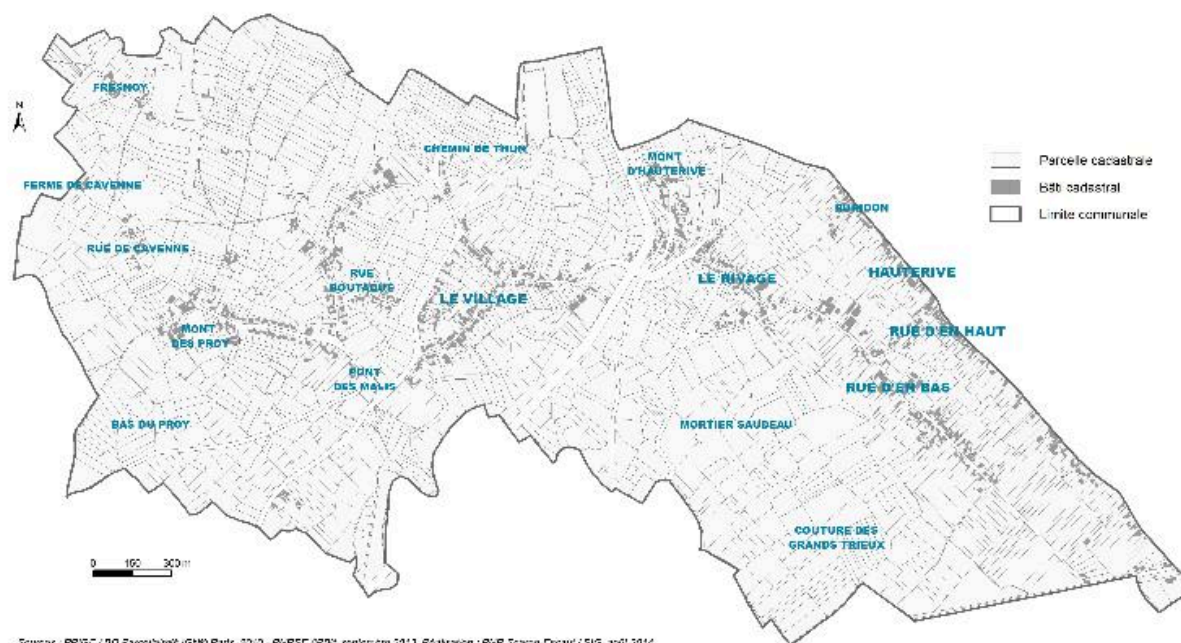

Cadastre actuel et situation des différents hameaux.

IVR31_20155908131NUC

Date de prise de vue : 2015

(c) Région Hauts-de-France - Inventaire général ; (c) Parc naturel régional Scarpe-Escaut
reproduction soumise à autorisation du titulaire des droits d'exploitation

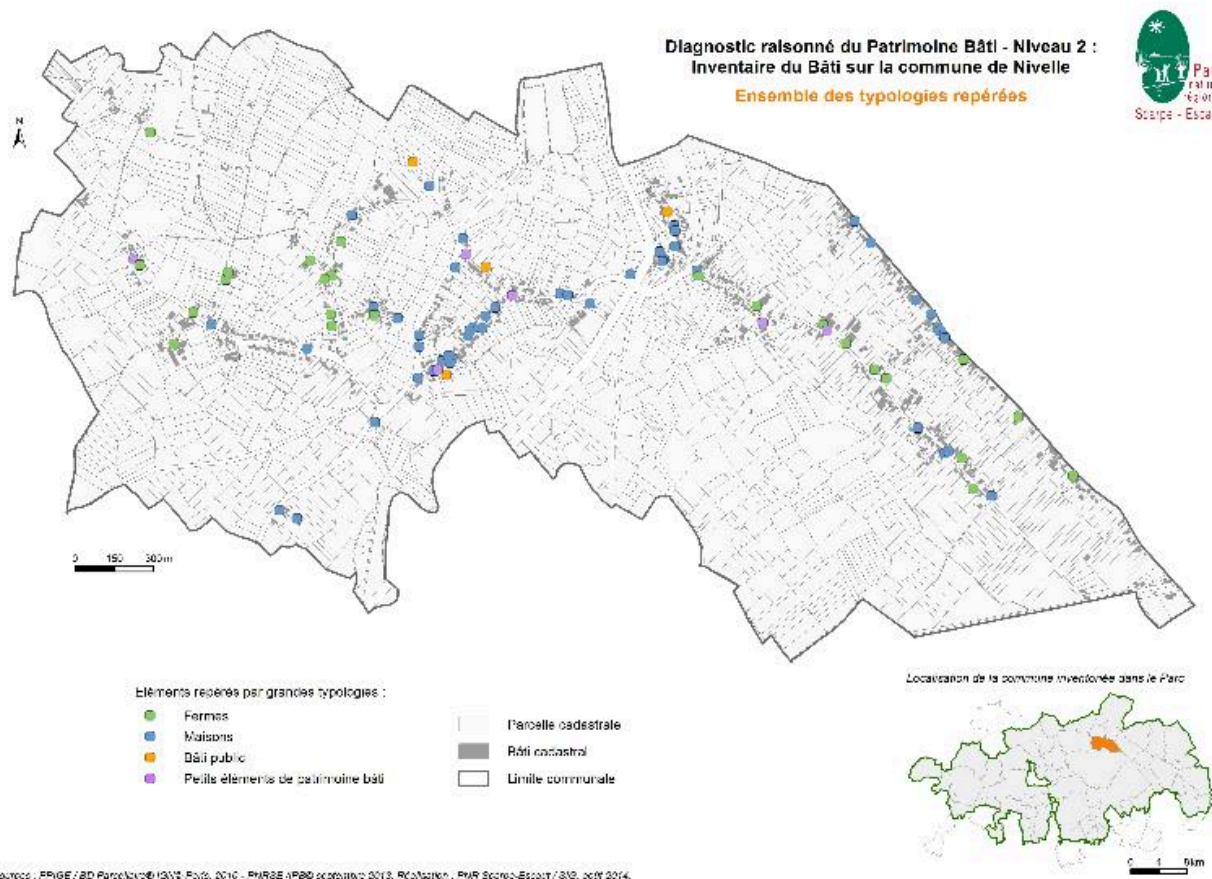

Carte des édifices repérés.

IVR31_20155908132NUC

Date de prise de vue : 2015

(c) Région Hauts-de-France - Inventaire général ; (c) Parc naturel régional Scarpe-Escaut
reproduction soumise à autorisation du titulaire des droits d'exploitation

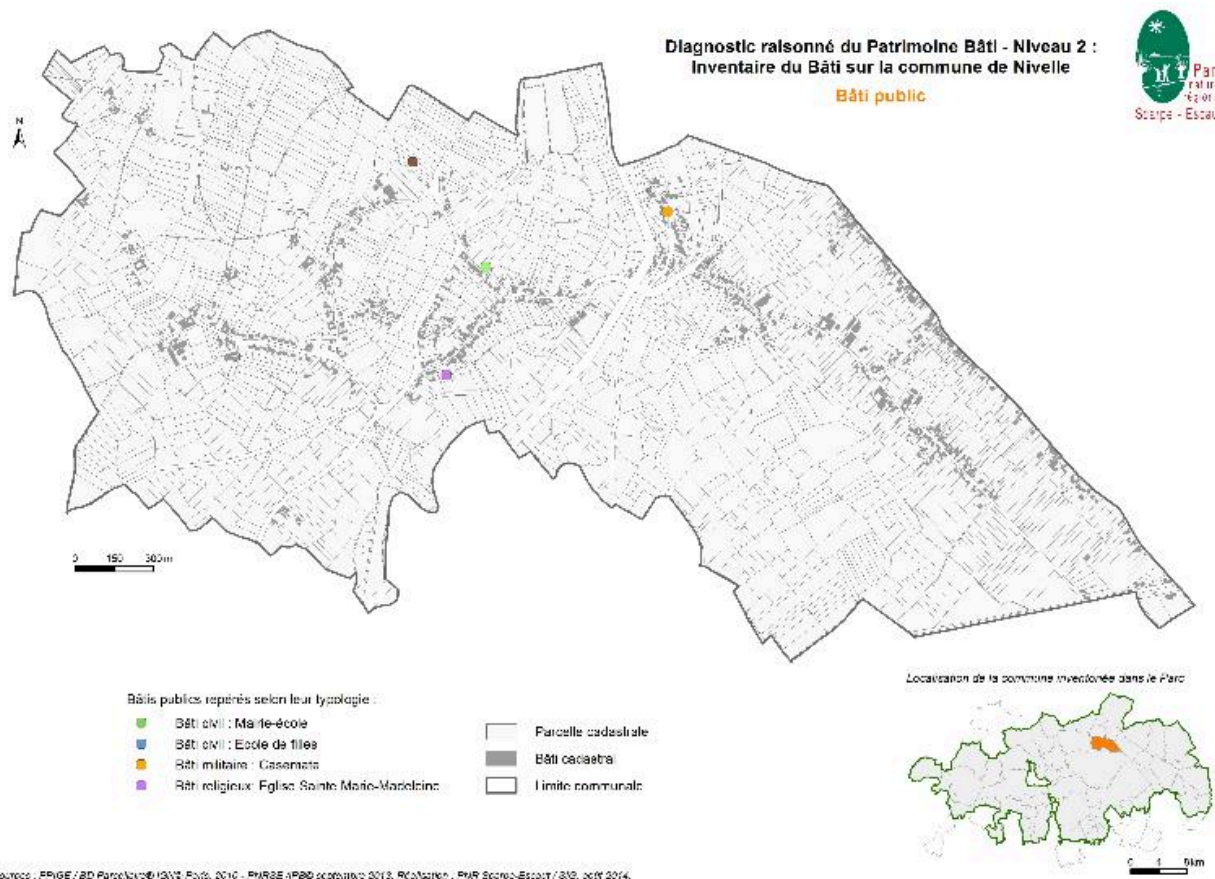

Carte des édifices publics.

IVR31_20155908216NUC

Auteur de l'illustration : PNR Scarpe-Escout

Date de prise de vue : 2015

(c) Région Hauts-de-France - Inventaire général ; (c) Parc Naturel Régional Scarpe-Escout
reproduction soumise à autorisation du titulaire des droits d'exploitation

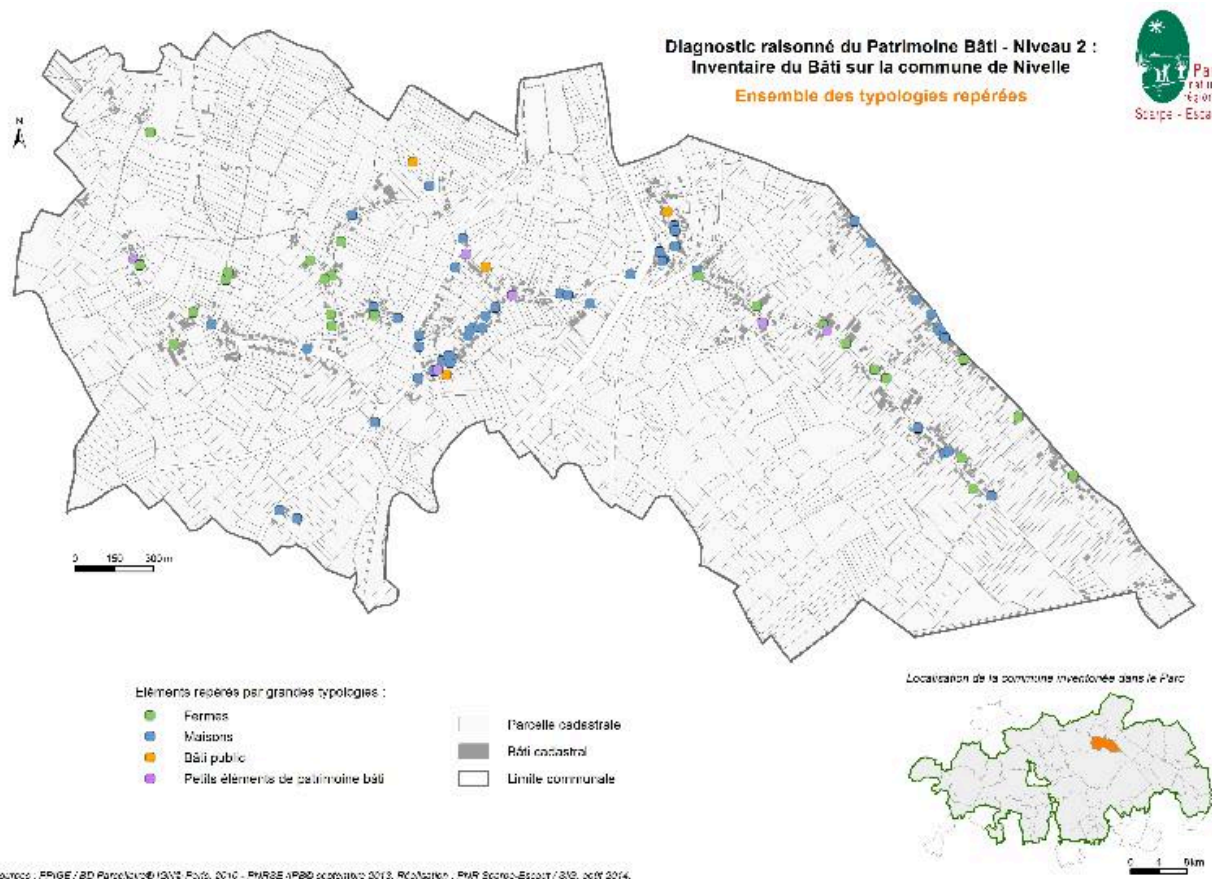

Carte de datation des édifices repérés.

IVR31_20155908220NUC

Auteur de l'illustration : PNR Scarpe-Escaut

Date de prise de vue : 2015

(c) Région Hauts-de-France - Inventaire général ; (c) Parc Naturel Régional Scarpe-Escaut
reproduction soumise à autorisation du titulaire des droits d'exploitation

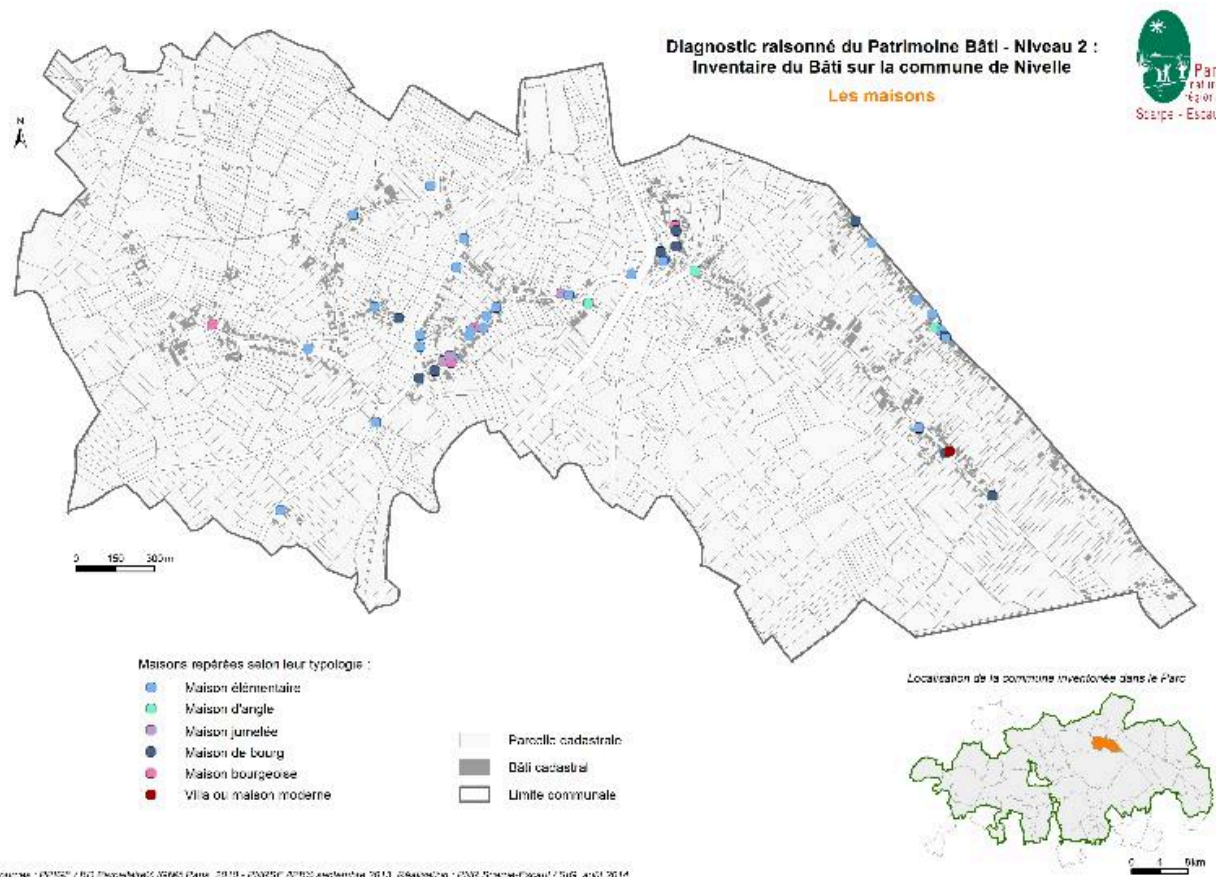

Carte des maisons repérées.

IVR31_20155908135NUC

Date de prise de vue : 2015

(c) Région Hauts-de-France - Inventaire général ; (c) Parc naturel régional Scarpe-Escaut
reproduction soumise à autorisation du titulaire des droits d'exploitation

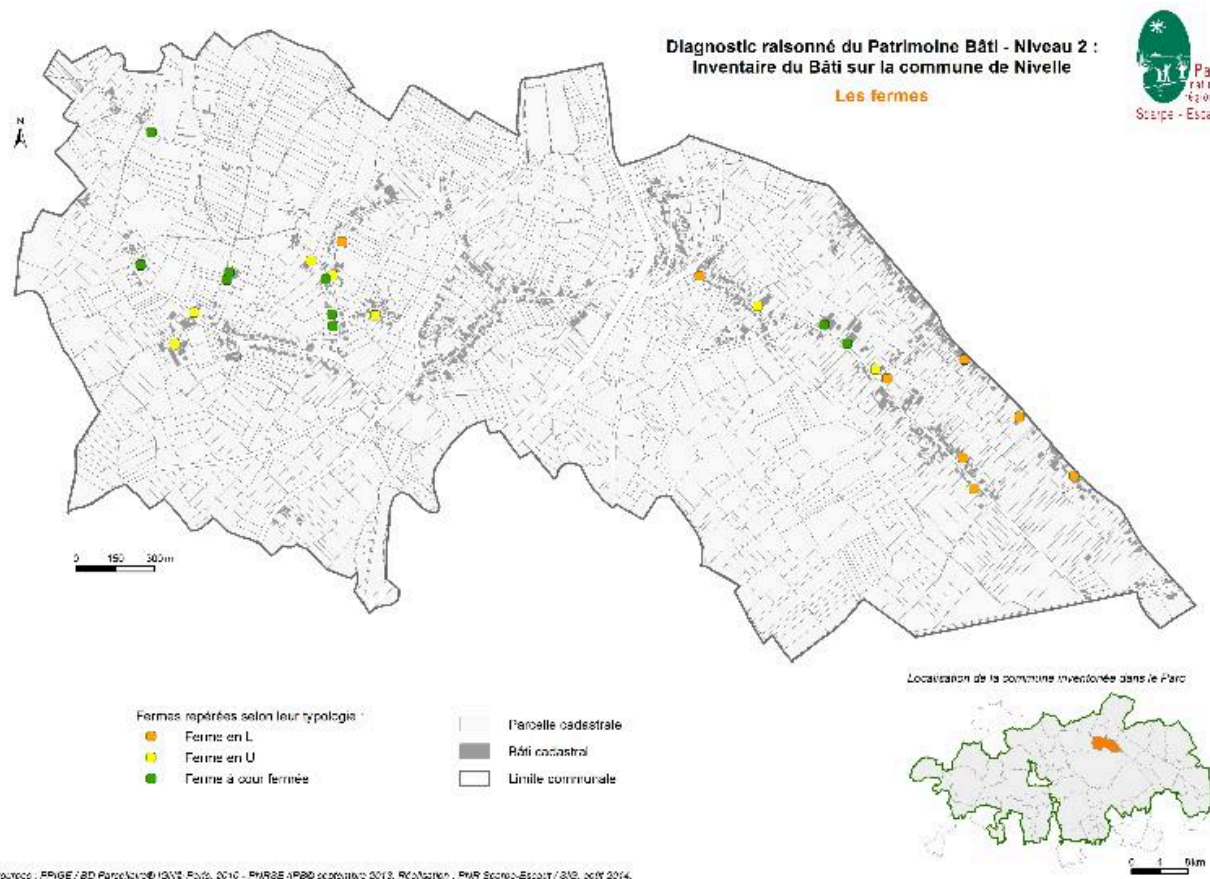

Carte des fermes repérées.

IVR31_20155908136NUC

Date de prise de vue : 2015

(c) Région Hauts-de-France - Inventaire général ; (c) Parc naturel régional Scarpe-Escaut
reproduction soumise à autorisation du titulaire des droits d'exploitation