

Hauts-de-France, Somme
Ham
1 rue du Général-Foy

Ancienne maison à boutique

Références du dossier

Numéro de dossier : IA80010504

Date de l'enquête initiale : 2015

Date(s) de rédaction : 2015

Cadre de l'étude : enquête thématique régionale La première Reconstruction, patrimoine de la Reconstruction

Degré d'étude : repéré

Désignation

Dénomination : maison

Parties constituantes non étudiées : boutique

Compléments de localisation

Milieu d'implantation : en ville

Références cadastrales :

Historique

Cette maison à boutique est reconstruite après la première guerre mondiale, à l'emplacement de l'ancienne boucherie Dégats, maison en pan de bois connue par une carte postale du début du 20e siècle (ill.). L'annuaire de 1929 y signale l'ébéniste J. Vidal, également installé dans le bâtiment mitoyen (ill.).

Période(s) principale(s) : 17e siècle (?), détruit), 2e quart 20e siècle

Description

Éléments descriptifs

Matériau(x) du gros-oeuvre, mise en oeuvre et revêtement : brique

Matériau(x) de couverture : ardoise

Étage(s) ou vaisseau(x) : 2 étages carrés

Statut, intérêt et protection

Cette maison à boutique est reconstruite, vers 1930, à l'emplacement d'une maison en pan de bois du début du 17e siècle, qui abritait la boucherie Dégats. L'annuaire de 1929 y signale l'ébéniste J. Vidal. Malgré les rénovations dont elle a fait l'objet, elle reste une des réalisations les plus originales de la Reconstruction dans le centre de la ville avec la [demeure](#) de l'architecte Brassart-Mariage, rue Vadé.

Statut de la propriété : propriété privée

Références documentaires

Documents figurés

- **Ham. Place de l'hôtel de ville.** Carte postale, 1er quart 20e siècle (coll. part.).

- **Ham. Rue du Général-Foy.** Aubert-Poulain éditeur, vers 1933 (coll. part.)

Illustrations

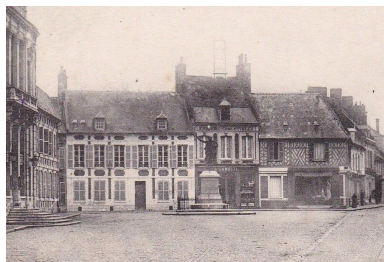

L'ancienne boucherie, à l'angle de la place de l'Hôtel-de-Ville et de la rue du Général-Foy. Carte postale, 1er quart 20e siècle (coll. part.).
Phot. Isabelle Barbedor
IVR22_20158006202NUCA



Vue générale.
Phot. Marie-Laure Monnehay-Vulliet
IVR22_20158000623NUC2A



Détail d'une travée.
Phot. Isabelle Barbedor
IVR22_20158006112NUCA



Anciens magasins de l'ébéniste
J. Vidal, installé 1 et 3
rue Général Foy, en 1929.
Phot. Isabelle Barbedor
IVR22_20158006118NUCA

Dossiers liés

Oeuvre(s) contenue(s) :

Oeuvre(s) en rapport :

Place de l'Hôtel-de-Ville de Ham (IA80010510) Hauts-de-France, Somme, Ham, place de l'Hôtel-de-Ville

Auteur(s) du dossier : Isabelle Barbedor

Copyright(s) : (c) Région Hauts-de-France - Inventaire général

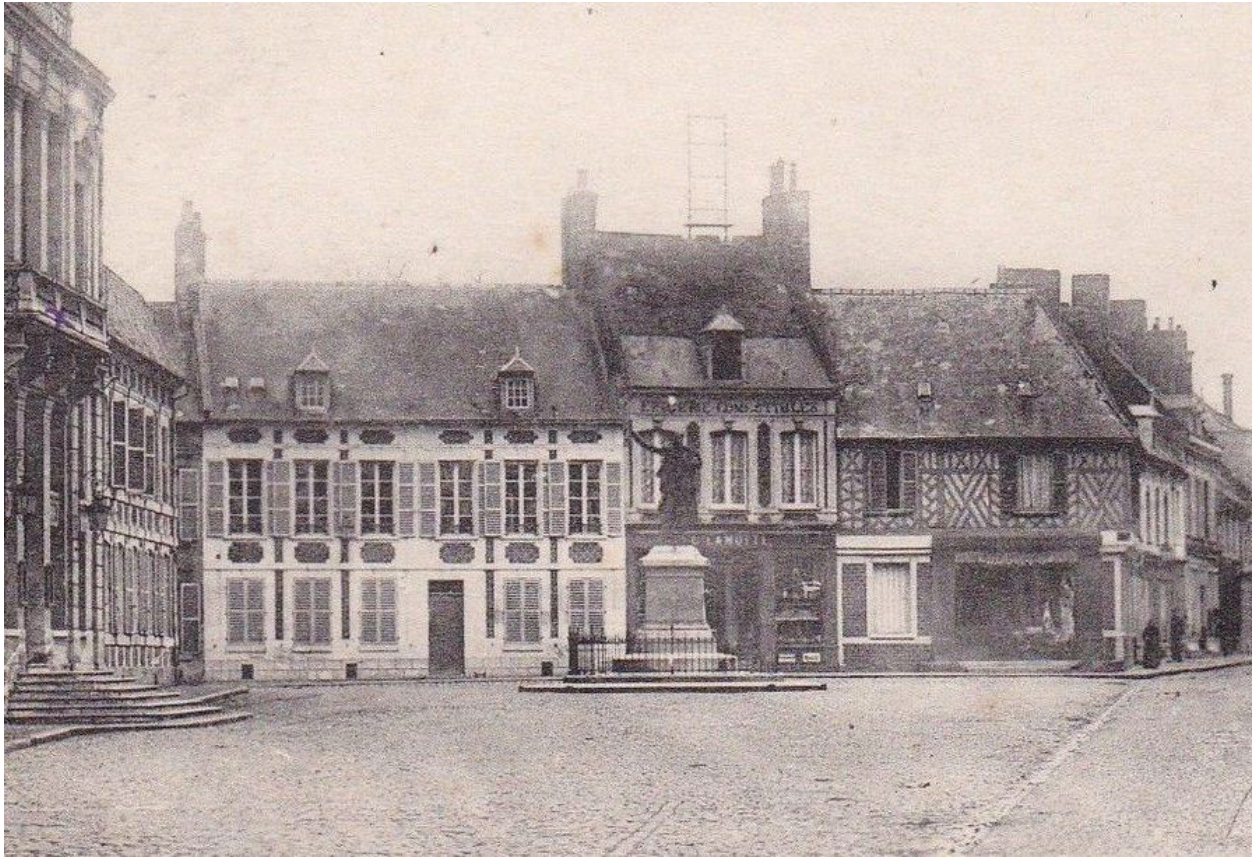

L'ancienne boucherie, à l'angle de la place de l'Hôtel-de-Ville et de la rue du Général-Foy. Carte postale, 1er quart 20e siècle (coll. part.).

IVR22_20158006202NUCA

Auteur de l'illustration : Isabelle Barbedor

(c) Région Hauts-de-France - Inventaire général

reproduction soumise à autorisation du titulaire des droits d'exploitation



Vue générale.

IVR22_20158000623NUC2A

Auteur de l'illustration : Marie-Laure Monnehay-Vulliet

(c) Région Hauts-de-France - Inventaire général

reproduction soumise à autorisation du titulaire des droits d'exploitation



Détail d'une travée.

IVR22_20158006112NUCA

Auteur de l'illustration : Isabelle Barbedor

(c) Région Hauts-de-France - Inventaire général

reproduction soumise à autorisation du titulaire des droits d'exploitation



Anciens magasins de l'ébéniste J. Vidal, installé 1 et 3 rue Général Foy, en 1929.

IVR22_20158006118NUCA

Auteur de l'illustration : Isabelle Barbedor

(c) Région Hauts-de-France - Inventaire général

reproduction soumise à autorisation du titulaire des droits d'exploitation