

Hauts-de-France, Somme
Beauval
8 rue de Créqui, ancienne rue de Haut

Maison bourgeoise

Références du dossier

Numéro de dossier : IA80010147
Date de l'enquête initiale : 2012
Date(s) de rédaction : 2012
Cadre de l'étude : opération ponctuelle Beauval
Degré d'étude : étudié

Désignation

Dénomination : maison
Destinations successives : ferme, maison

Compléments de localisation

Milieu d'implantation : en ville
Références cadastrales : 1989, AI, 61

Historique

Sur le plan cadastral de 1811 (section I2), la parcelle n°842 est occupée par une ferme de plusieurs bâtiments. Elle apparaît en 1843, sur le plan d'alignement de la commune comme appartenant à Jean-Baptiste Baledent. Les bâtiments se composent alors d'un bâtiment sur rue, en pan de bois et torchis, couvert de chaume. A la fin du 19^e siècle, le site change de vocation et accueille un nouveau logement, construit sur les plans de l'architecte Anatole Bienaimé. Dans l'Entre-deux-guerres, le logement est habité par M. Séré, puis par le Dr. Payen.

Entre 1953 et 1976, il est la propriété de Jean-Jacques Sueur, industriel codirigeant l'usine de jute Sueur, implantée à Doullens.

Période(s) principale(s) : 4^e quart 19^e siècle
Auteur(s) de l'oeuvre : Anatole Bienaimé (architecte, attribution par tradition orale)

Description

La propriété est située au milieu du bourg, à proximité de l'école des filles. Elle est délimitée par un muret surmonté d'une grille à l'alignement de la rue. Un grand portail assure l'accès et ouvre sur un jardin qui précède l'habitation. Celle-ci est implantée à une quinzaine de mètres en retrait de la rue. Elle est élevée sur un sous-sol surélevé et présente une élévation ordonnancée de cinq travées, à un étage carré et comble à surcroît, marqué au centre par un petit avant-corps de plan quadrangulaire qui forme une tourelle engagée dans l'oeuvre. L'ensemble est couvert d'un toit en ardoise, à longs pans et croupes, avec une distinction de l'avant-corps central plus élevé et couvert d'un toit en pavillons à combles retroussés reposant sur une série de corbeaux. Construit en brique avec chaînage d'angle en pierre de taille, l'édifice est orné de motifs en céramique architecturale vernissée que l'on retrouve dans plusieurs immeubles d'architecture balnéaire de la côte picarde (Saint-Valery). Cette ornementation est présente sur les linteaux cintrés des ouvertures en brique vernissée jaune et vert rehaussé d'un motif géométrique et floral en agrafe de terre cuite., ainsi que pour la frise et le bandeau de séparation de niveau.

Éléments descriptifs

Matériau(x) du gros-oeuvre, mise en oeuvre et revêtement : brique
Matériau(x) de couverture : ardoise

Étage(s) ou vaisseau(x) : 1 étage carré, comble à surcroît
Élévations extérieures : élévation ordonnancée
Type(s) de couverture : toit à longs pans, croupe ; toit en pavillon ;

Typologies et état de conservation

Typologies : maison bourgeoise

Décor

Techniques : céramique

Représentations :

Précision sur les représentations :

Décor de céramique architecturale vernissée en bandeau de séparation de niveau et en frise de corniche représentant un ensemble de motifs répétitifs de végétaux stylisés entrelacés, violet sur fond jaune pale, des cabochons

Références documentaires

Documents d'archive

- AD Somme. Série P ; 3 P 71/12. **Beauval, matrice des propriétés bâties** (1883-1891).

Illustrations

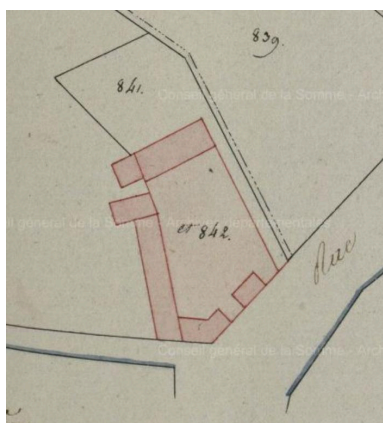

Plan masse de situation, extrait du plan cadastral de 1811, section I2, parcelle 842. (AD Somme ; 3 P 1177).

Phot. Fournier
Bertrand (reproduction)
IVR22_20138015764NUC2A

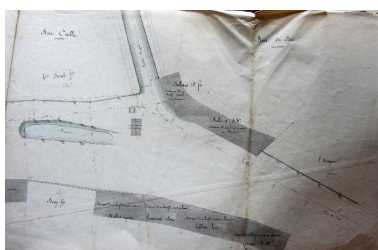

Détail des propriétés de Jean-Baptiste Balédent, extrait du plan d'alignement de la commune de Beauval, 1843 (AC Beauval).

Phot. Fournier
Bertrand (reproduction)
IVR22_20138016023NUC2A



Vue d'ensemble sur cour.
Phot. Thierry Lefébure
IVR22_20138000094NUC2A

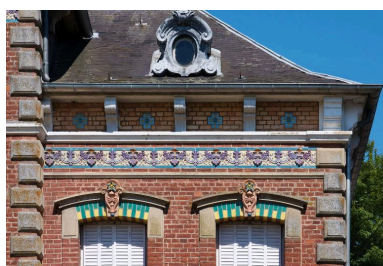

Détail de la frise de céramique vernissée de la façade sur cour.

Phot. Thierry Lefébure
IVR22_20138000186NUC2A



Détail de la figure en agrafe ornant la fenêtre de la façade sur cour.

Phot. Thierry Lefébure
IVR22_20138000187NUC2A



Détail du bandeau de séparation de niveau, orné de céramiques vernissées.
Phot. Thierry Lefébure
IVR22_20138000188NUC2A

Dossiers liés

Oeuvre(s) contenue(s) :

Oeuvre(s) en rapport :

Le village de Beauval (IA80009620) Hauts-de-France, Somme, Beauval

Maison bourgeoise (IA80010157) Hauts-de-France, Somme, Beauval, 28 rue Charles-Cagny

Maison Rouvillain (IA80010156) Hauts-de-France, Somme, Beauval, 26 rue Charles-Cagny, Ancienne rue du Bourg

Auteur(s) du dossier : Bertrand Fournier

Copyright(s) : (c) Région Hauts-de-France - Inventaire général

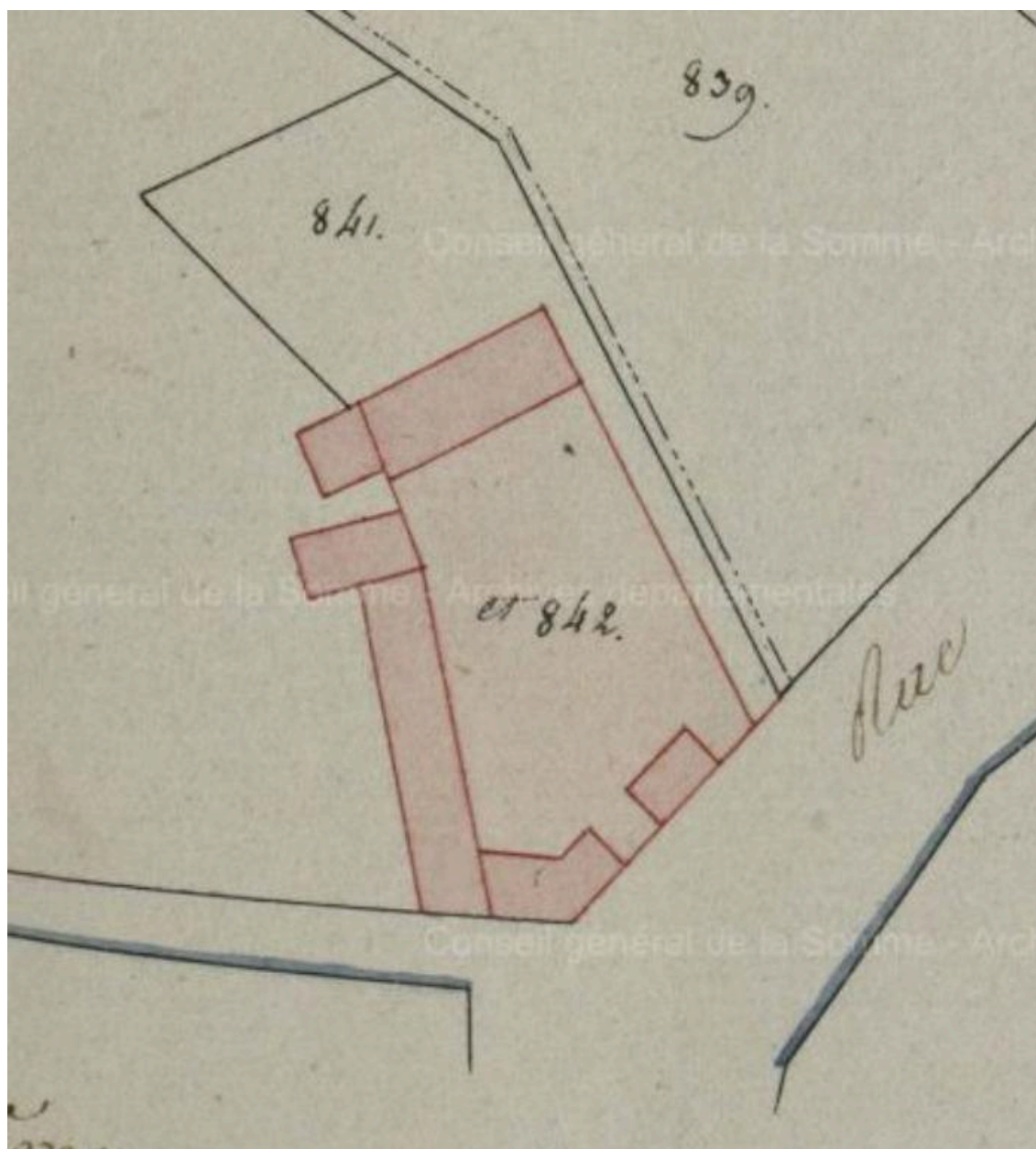

Plan masse de situation, extrait du plan cadastral de 1811, section I2, parcelle 842. (AD Somme ; 3 P 1177).

IVR22_20138015764NUC2A

Auteur de l'illustration : Fournier Bertrand (reproduction)

(c) Région Hauts-de-France - Inventaire général

reproduction soumise à autorisation du titulaire des droits d'exploitation

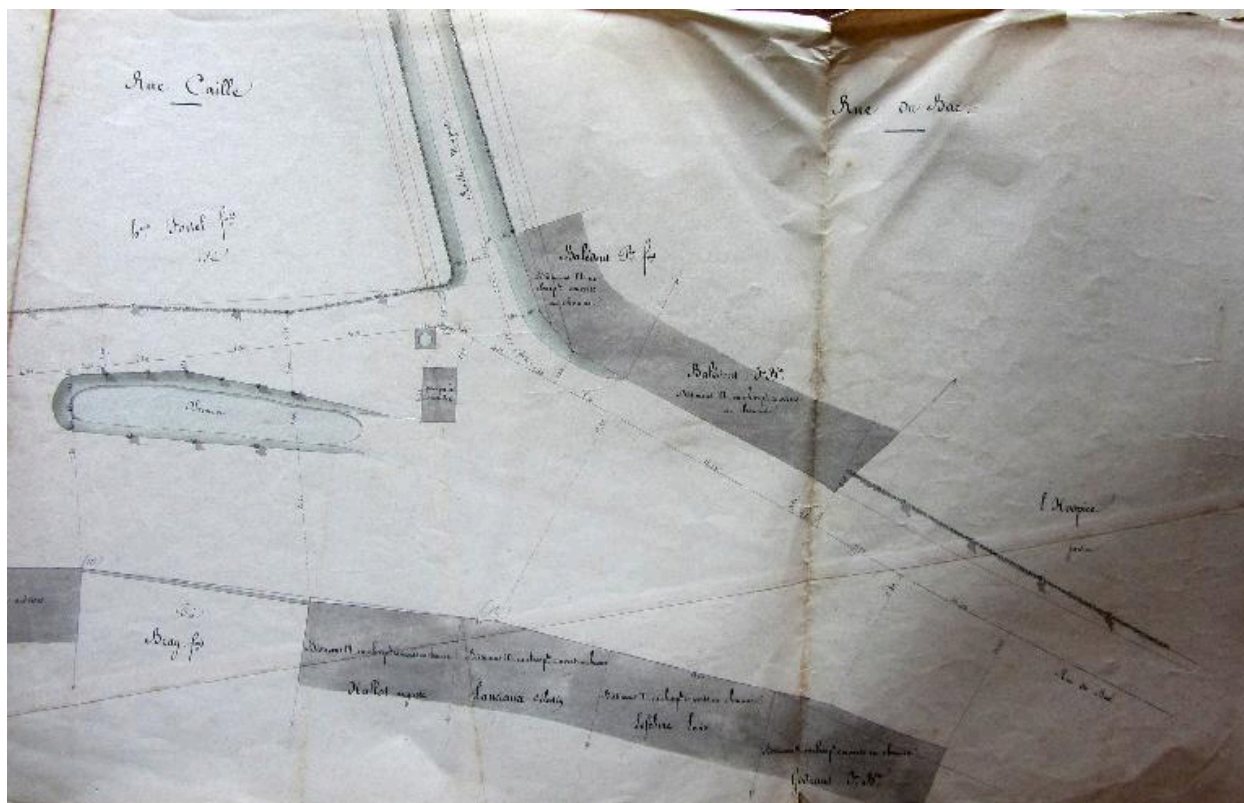

Détail des propriétés de Jean-Baptiste Balédent, extrait du plan d'alignement de la commune de Beauval, 1843 (AC Beauval).

Référence du document reproduit :

- **Plan d'alignement de la commune de Beauval, 1843. (AC Beauval).**
AC Beauval. n.c. **Plan d'alignement de la commune de Beauval, 1843.**

IVR22_20138016023NUC2A

Auteur de l'illustration : Fournier Bertrand (reproduction)

(c) Région Hauts-de-France - Inventaire général

reproduction soumise à autorisation du titulaire des droits d'exploitation



Vue d'ensemble sur cour.

IVR22_20138000094NUC2A

Auteur de l'illustration : Thierry Lefébure

(c) Région Hauts-de-France - Inventaire général

reproduction soumise à autorisation du titulaire des droits d'exploitation



Détail de la frise de céramique vernissée de la façade sur cour.

IVR22_20138000186NUC2A

Auteur de l'illustration : Thierry Lefébure

(c) Région Hauts-de-France - Inventaire général

reproduction soumise à autorisation du titulaire des droits d'exploitation



Détail de la figure en agrafe ornant la fenêtre de la façade sur cour.

IVR22_20138000187NUC2A

Auteur de l'illustration : Thierry Lefébure

(c) Région Hauts-de-France - Inventaire général

reproduction soumise à autorisation du titulaire des droits d'exploitation



Détail du bandeau de séparation de niveau, orné de céramiques vernissées.

IVR22_20138000188NUC2A

Auteur de l'illustration : Thierry Lefébure

(c) Région Hauts-de-France - Inventaire général

reproduction soumise à autorisation du titulaire des droits d'exploitation