

Hauts-de-France, Pas-de-Calais  
Helfaut  
près du Bois de l'Hermitage  
route de Blendecques

## **Tableau : Vue perspective de l'hôpital général de Saint-Omer**

### **Références du dossier**

Numéro de dossier : IM62002896

Date de l'enquête initiale : 1992

Date(s) de rédaction : 2010

Cadre de l'étude : inventaire préliminaire enquête externe, inventaire préliminaire Objets mobiliers de la ville de Saint-Omer

Degré d'étude : recensé

Référence du dossier Monument Historique : PM62001472

### **Désignation**

Dénomination : tableau

Titres : Vue perspective de l'hôpital général de Saint-Omer

### **Compléments de localisation**

Emplacement dans l'édifice : couloir du bâtiment de la direction

### **Historique**

Le Centre Hospitalier de la région de Saint-Omer contient un nombre relativement important d'objets d'art pour un hôpital (69 objets recensés) . Cette situation tient au fait que le CHRSO a hérité du contenu de l'ancien hôpital général, bâtiment du 18e siècle qui se trouve dans le centre de la ville de Saint-Omer aujourd'hui reconverti en centre administratif. Mais aussi à la présence sur le site d'une chapelle.

Période(s) principale(s) : 18e siècle

Lieu de provenance : France, Nord-Pas-de-Calais, 62, Saint-Omer, hôpital général

### **Description**

Cadre en bois doré.

### **Éléments descriptifs**

Éléments structurels, forme, fonctionnement : support, rectangulaire horizontal

Matériaux : matériau textile (support) : peinture à l'huile ; bois doré

Mesures :

h = 152 ; la = 197,5 (dimensions du cadre). Dimensions de la toile : h = 131 ; la = 145.

Représentations :

hôpital

vue d'architecture

Inscriptions & marques : inscription

Précisions et transcriptions :

Inscription en bas (dans une couleur claire ; seconde ligne cachée par le cadre) : PROSPE. TVS. XENODOCHII  
GENERALIS AVDOMARES FVNDATI AB. ILL[MO]. LVD. ALP. DE VALBELLE EPISCOPO.

## État de conservation

Cadre neuf.

## Statut, intérêt et protection

à signaler

Protections : classé au titre objet, 1982/12/30

Statut de la propriété : propriété d'un établissement public

## Illustrations

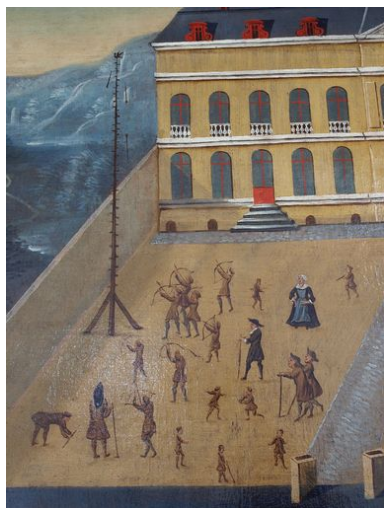

Vue de détail, cour  
Phot. Maya Bennani  
IVR31\_20106201757NUCA



Vue de détail, toit  
Phot. Maya Bennani  
IVR31\_20106201759NUCA



Vue générale  
Phot. Maya Bennani  
IVR31\_20106201755NUCA



Vue de détail, entrée armoirée  
Phot. Maya Bennani  
IVR31\_20106201756NUCA

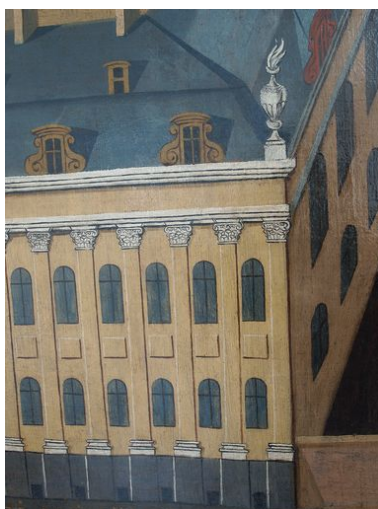

Vue de détail, bâtiment  
Phot. Maya Bennani  
IVR31\_20106201758NUCA

## **Dossiers liés**

**Oeuvre(s) contenue(s) :**

**Oeuvre(s) en rapport :**

Présentation du mobilier de l'ancien hôpital général de Saint-Omer (IM62002690) Nord-Pas-de-Calais, Pas-de-Calais, Helfaut, près du Bois de l'Hermitage, route de Blendecques

Auteur(s) du dossier : Maya Bennani, Bruno Decrock, Floriana Bardoneschi

Copyright(s) : (c) Commune de Saint-Omer ; (c) Région Hauts-de-France - Inventaire général

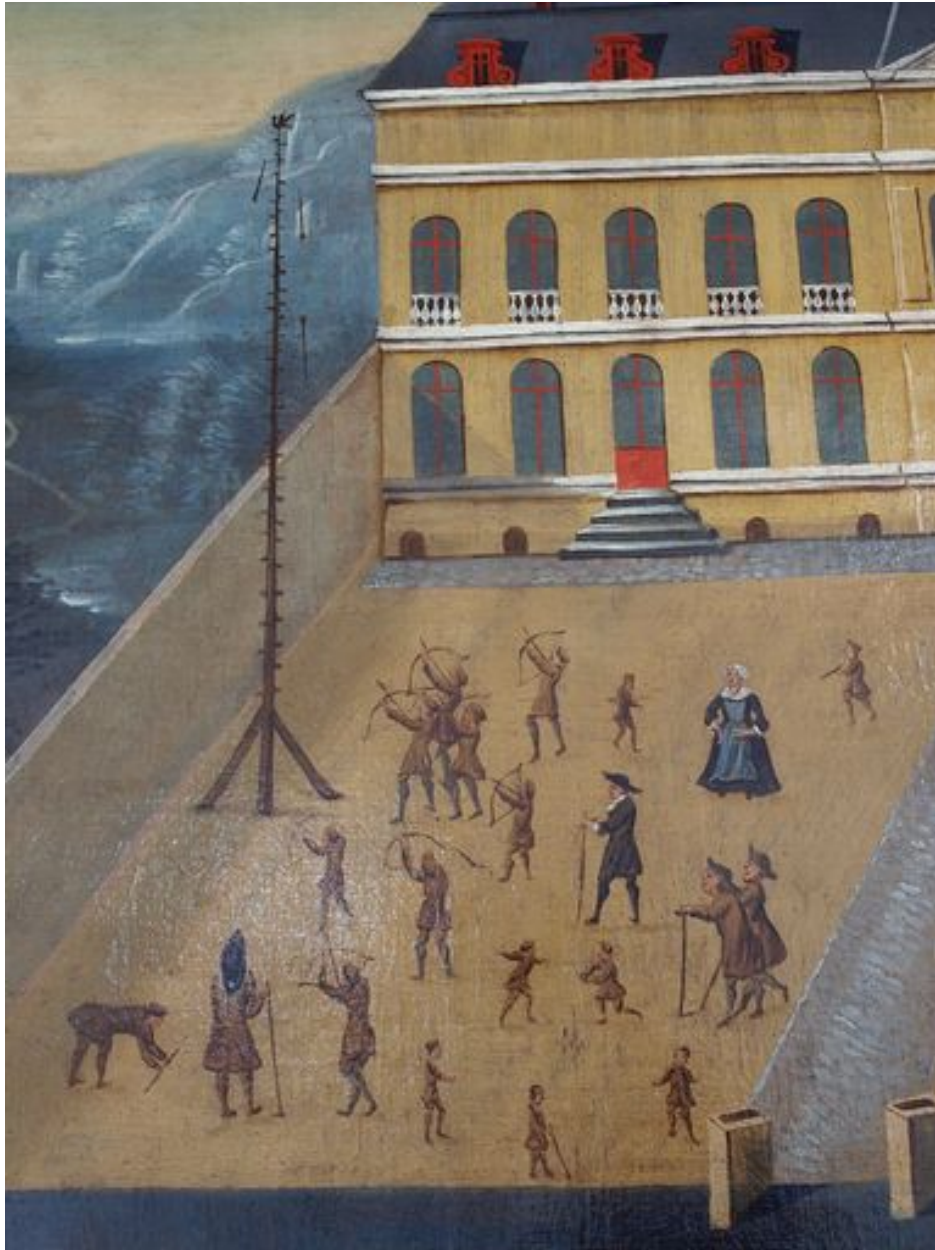

Vue de détail, cour

IVR31\_20106201757NUCA

Auteur de l'illustration : Maya Bennani

(c) Ville de Saint-Omer ; (c) Région Hauts-de-France - Inventaire général  
reproduction soumise à autorisation du titulaire des droits d'exploitation



Vue de détail, toit

IVR31\_20106201759NUCA

Auteur de l'illustration : Maya Bennani

(c) Ville de Saint-Omer ; (c) Région Hauts-de-France - Inventaire général  
reproduction soumise à autorisation du titulaire des droits d'exploitation



Vue générale

IVR31\_20106201755NUCA

Auteur de l'illustration : Maya Bennani

(c) Ville de Saint-Omer ; (c) Région Hauts-de-France - Inventaire général  
reproduction soumise à autorisation du titulaire des droits d'exploitation



Vue de détail, entrée armoiriée

IVR31\_20106201756NUCA

Auteur de l'illustration : Maya Bennani

(c) Ville de Saint-Omer ; (c) Région Hauts-de-France - Inventaire général  
reproduction soumise à autorisation du titulaire des droits d'exploitation



Vue de détail, bâtiment

IVR31\_20106201758NUCA

Auteur de l'illustration : Maya Bennani

(c) Ville de Saint-Omer ; (c) Région Hauts-de-France - Inventaire général  
reproduction soumise à autorisation du titulaire des droits d'exploitation