

Hauts-de-France, Oise  
Thiverny  
rue du 19-mars-1962, place du 8-mai-1945, rue Henri-Barbusse, rue Marinoni

## Cité ouvrière Marinoni à Thiverny

### Références du dossier

Numéro de dossier : IA60001704  
Date de l'enquête initiale : 2007  
Date(s) de rédaction : 2007  
Cadre de l'étude : patrimoine industriel le bassin creillois  
Degré d'étude : étudié

### Désignation

Dénomination : cité ouvrière  
Appellation : Cité Marinoni  
Parties constituantes non étudiées : jardin ouvrier, rue

### Compléments de localisation

Milieu d'implantation : en ville  
Références cadastrales : . AA 215, 221 à 231

### Historique

La cité ouvrière de la société Marinoni est édifée au milieu des années 1920 par les architectes Auguste et Gustave Perret qui ont déjà réalisé le programme de modernisation et d'agrandissement de l'usine Voirin-Marinoni. Située sur la commune de Thiverny, mais face à l'usine dont elle est séparée par les voies ferrées, la cité compte à l'origine 27 maisons (abritant de 1 à 6 logements) construites vers 1925. Neuf nouvelles maisons sont édifées au cours de l'année 1929. De petites ruelles étroites permettent de circuler entre les maisons. L'ensemble de la cité a conservé son caractère d'origine malgré quelques remaniements de façades (enduits).

Période(s) principale(s) : 2e quart 20e siècle

Dates : 1929 (daté par source)

Auteur(s) de l'oeuvre : Auguste Perret (architecte, attribution par source), Gustave Perret (architecte, attribution par source), Hougenade (architecte, attribution par source)

### Description

La cité est constituée de plusieurs maisons ouvrières regroupant sous un même toit de 1 à 6 logements. La construction est en brique, parfois enduite, la toiture à longs pans est en tuile mécanique. L'élévation présente un rez-de-chaussée surélevé (zone inondable et anciennement marécageuse), un étage carré et un étage de comble. Chaque logement a accès à un jardin.

### Éléments descriptifs

Matériau(x) du gros-oeuvre, mise en oeuvre et revêtement : brique ; enduit

Matériau(x) de couverture : tuile mécanique

Étage(s) ou vaisseau(x) : rez-de-chaussée surélevé, 1 étage carré, étage de comble

Type(s) de couverture : toit à longs pans

### Statut, intérêt et protection

Statut de la propriété : propriété privée

## Références documentaires

### Documents d'archive

- IFA 535 AP 37/3. Architectes Perret : construction de maisons ouvrières de la société Marinoni, Thiverny (Oise), 1929.

### Documents figurés

- Maisons ouvrières de la société Marinoni, Thiverny. En blanc : maisons construites, en rouge : maisons projetées. Papier, couleur, Hougenade (architecte), échelle 0,002 /m, mars 1929 (IFA ; 535 AP37/3).

## Illustrations

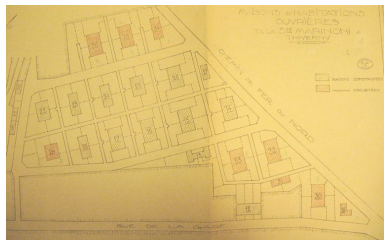

Plan de la cité Marinoni dessinée par les architectes Perret, par Hougenade, 1929 (IFA ; 535 AP 37/3).  
Phot. Clarisse Lorieux  
IVR22\_20076005590NUCAB



Une maison ouvrière, regroupant 4 logements, construite par les architectes Perret pour la société Marinoni.  
Phot. Clarisse Lorieux  
IVR22\_20076005589NUCA



Vue générale de la cité Marinoni.  
Phot. Clarisse Lorieux  
IVR22\_20086005151NUCA



Maison ouvrière de la cité Marinoni.  
Phot. Thierry Lefébure  
IVR22\_20106000759NUCA



Toits des maisons de la cité Marinoni.  
Phot. Clarisse Lorieux  
IVR22\_20086005152NUCA

## Dossiers liés

### Dossiers de synthèse :

Le logement et les équipements du bassin creillois (IA60001762)

### Oeuvre(s) contenue(s) :

### Oeuvre(s) en rapport :

Usine de matériel d'équipement industriel (usine de presses typographiques) Voirin, puis Marinoni, puis Harris, puis Heidelberg, puis Goss (IA60001699) Hauts-de-France, Oise, Montataire, 1 rue Ambroise-Croizat, rue des Déportés

Auteur(s) du dossier : Clarisse Lorieux

Copyright(s) : (c) Région Hauts-de-France - Inventaire général ; (c) Département de l'Oise ; (c) Communauté de l'Agglomération Creilloise

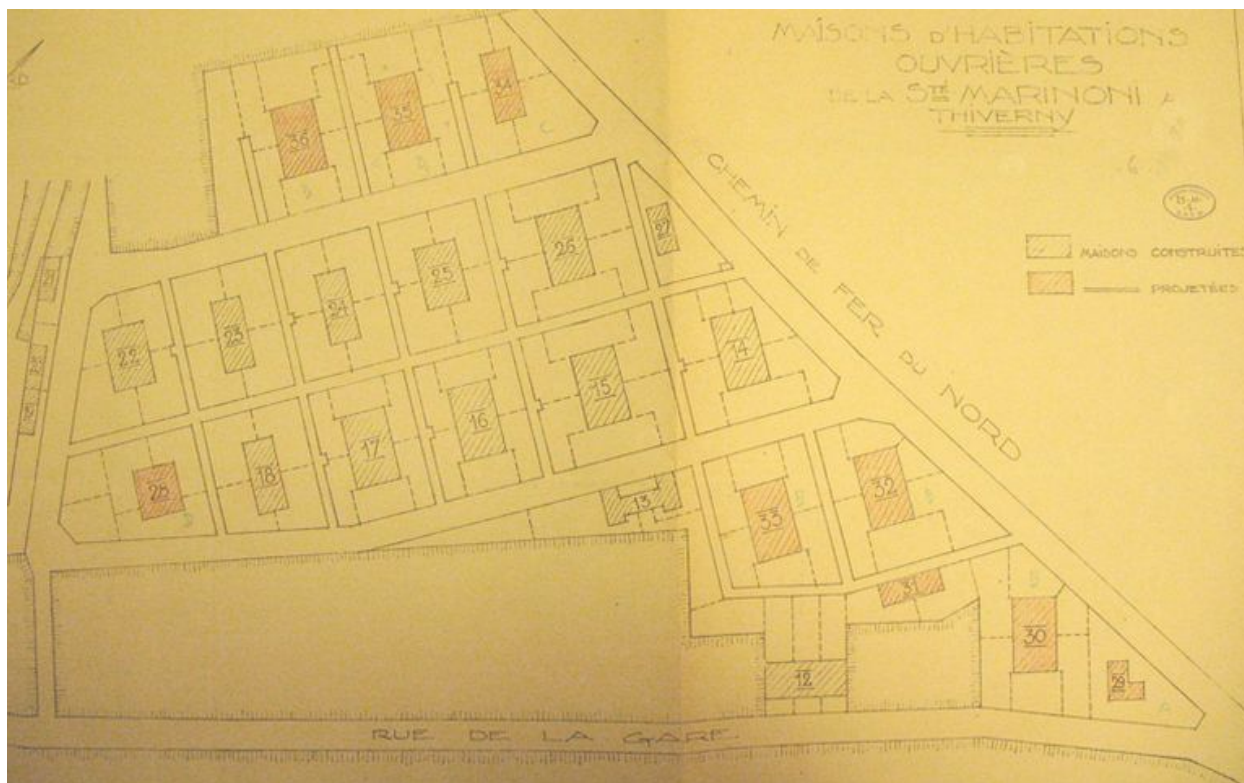

Plan de la cité Marinoni dessinée par les architectes Perret, par Hougenade, 1929 (IFA ; 535 AP 37/3).

IVR22\_20076005590NUCAB

Auteur de l'illustration : Clarisse Lorieux

Échelle : 0,002 /m.

(c) Région Hauts-de-France - Inventaire général ; (c) Département de l'Oise ; (c) Communauté de l'Agglomération Creilloise ; (c) Institut français d'architecture  
reproduction soumise à autorisation du titulaire des droits d'exploitation



Une maison ouvrière, regroupant 4 logements, construite par les architectes Perret pour la société Marinoni.

IVR22\_20076005589NUCA

Auteur de l'illustration : Clarisse Lorieux

(c) Région Hauts-de-France - Inventaire général ; (c) Département de l'Oise ; (c) Communauté de l'Agglomération Creilloise

reproduction soumise à autorisation du titulaire des droits d'exploitation



Vue générale de la cité Marinoni.

IVR22\_20086005151NUCA

Auteur de l'illustration : Clarisse Lorieux

(c) Région Hauts-de-France - Inventaire général ; (c) Département de l'Oise ; (c) Communauté de l'Agglomération Creilloise

reproduction soumise à autorisation du titulaire des droits d'exploitation



Maison ouvrière de la cité Marinoni.

IVR22\_20106000759NUCA

Auteur de l'illustration : Thierry Lefébure

(c) Région Hauts-de-France - Inventaire général ; (c) Département de l'Oise ; (c) Communauté de l'Agglomération Creilloise

reproduction soumise à autorisation du titulaire des droits d'exploitation



Toits des maisons de la cité Marinoni.

IVR22\_20086005152NUCA

Auteur de l'illustration : Clarisse Lorieux

(c) Région Hauts-de-France - Inventaire général ; (c) Département de l'Oise ; (c) Communauté de l'Agglomération Creilloise

reproduction soumise à autorisation du titulaire des droits d'exploitation