

Hauts-de-France, Aisne
Château-Thierry
Hôtel sous-préfecture, 28 rue Saint-Crépin

Poêle de chauffage

Références du dossier

Numéro de dossier : IM02001029
Date de l'enquête initiale : 1994
Date(s) de rédaction : 1995
Cadre de l'étude : inventaire topographique ville de Château-Thierry
Degré d'étude : étudié

Désignation

Dénomination : poêle de chauffage

Compléments de localisation

Milieu d'implantation : en ville

Historique

Poêle de chauffage provenant de la Faïencerie de Sarreguemines Digoïn et Vitry-le-François (marque de fabricant).
Période(s) principale(s) : 19e siècle
Auteur(s) de l'oeuvre : Faïencerie de Sarreguemines Digoïn et Vitry-le-François (usine) (fabricant, signature)

Description

Éléments descriptifs

Catégorie(s) technique(s) : fonderie, émaillerie
Éléments structurels, forme, fonctionnement : élévation, droit

Matériaux : fonte de fer (structure) ; céramique (décor) : polychrome

Mesures :

h = 102 ; la = 52 ; pr = 41 (dimensions marbre compris).

Représentations :

scènes ; animal

fables de La Fontaine

Inscriptions & marques : inscription concernant le fabricant (sur l'oeuvre)

Précisions et transcriptions :

inscription concernant le fabricant : V.et C.Sarreguemines/Digoïn/Vitry le François

État de conservation

Marbre moderne

Statut, intérêt et protection

Statut de la propriété : propriété publique

Illustrations

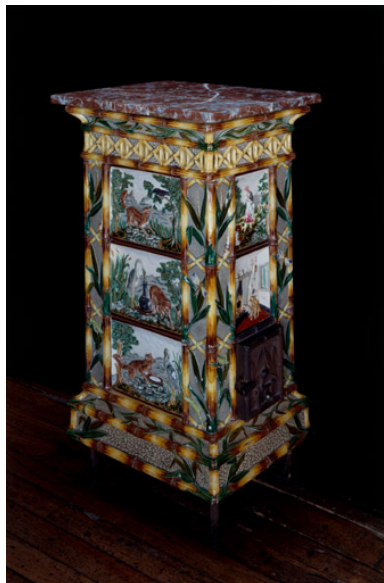

Poêle en fonte de fer et céramique,
fin XIXe siècle, déposé au
musée Jean de La Fontaine.
Phot. Thierry Lefébure
IVR22_19930201843XA

Dossiers liés

Oeuvre(s) contenue(s) :

Oeuvre(s) en rapport :

Le mobilier de l'hôtel de la sous-préfecture de Château-Thierry (IM02001071) Hauts-de-France, Aisne, Château-Thierry, Hôtel sous-préfecture, 28 rue Saint-Crépin

Auteur(s) du dossier : Xavier Massary de, Aline Magnien

Copyright(s) : (c) Région Hauts-de-France - Inventaire général



Poêle en fonte de fer et céramique, fin XIXe siècle, déposé au musée Jean de La Fontaine.

IVR22_19930201843XA

Auteur de l'illustration : Thierry Lefébure

(c) Ministère de la culture - Inventaire général ; (c) Département de l'Aisne ; (c) AGIR-Pic
reproduction soumise à autorisation du titulaire des droits d'exploitation