

Hauts-de-France, Oise  
Beauvais  
cathédrale Saint-Pierre

## Croix : Christ en croix (n° 6)

### Références du dossier

Numéro de dossier : IM60000514  
Date de l'enquête initiale : 1995  
Date(s) de rédaction : 1995, 2014  
Cadre de l'étude : mobilier et objets religieux la cathédrale de Beauvais  
Degré d'étude : étudié

### Désignation

Dénomination : croix, statue  
Titres : Christ en croix

### Compléments de localisation

Milieu d'implantation : en ville  
Emplacement dans l'édifice : dans le trésor

### Historique

Le Christ est dans un style populaire ou rural proche de celui du 15e siècle, bien qu'il date probablement du 17e siècle.  
Période(s) principale(s) : 17e siècle

### Description

Le Christ est séparé de sa croix qui a disparu. Il a été réalisé en tilleul et possède un revers plat.

### Éléments descriptifs

Catégorie(s) technique(s) : sculpture  
Éléments structurels, forme, fonctionnement : revers plat

Matériaux : tilleul taillé

Mesures :

Dimensions totales : h = 70 ; la = 19 ; pr = 11.

Représentations :

Le Christ est représenté les yeux encore ouverts, il est donc à l'agonie.

### État de conservation

mauvais état , manque

Les bras manquent ainsi qu'une partie des jambes et la croix. La statue a probablement été décapée ; il y a de nombreuses fissures, ainsi que des attaques de vers anciennes.

## Statut, intérêt et protection

Intérêt de l'œuvre : à signaler

Statut de la propriété : propriété publique

## Illustrations



Vue d'ensemble.  
Phot. Laurent Jumel  
IVR22\_19956000590X

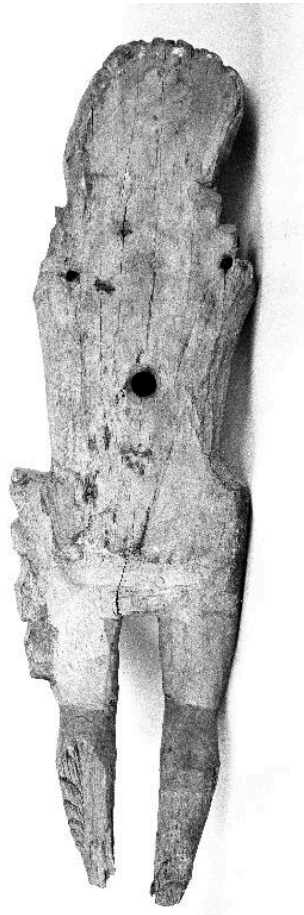

Vue du revers.  
Phot. Laurent Jumel  
IVR22\_19956000591X

## Dossiers liés

**Oeuvre(s) contenue(s) :**

**Oeuvre(s) en rapport :**

Le mobilier de la cathédrale Saint-Pierre de Beauvais (IM60000772) Hauts-de-France, Oise, Beauvais

Auteur(s) du dossier : Nicolas Dejardin, Aline Magnien, Léa Vernier

Copyright(s) : (c) Région Hauts-de-France - Inventaire général



Vue d'ensemble.

IVR22\_19956000590X

Auteur de l'illustration : Laurent Jumel

(c) Ministère de la culture - Inventaire général ; (c) AGIR-Pic  
reproduction soumise à autorisation du titulaire des droits d'exploitation

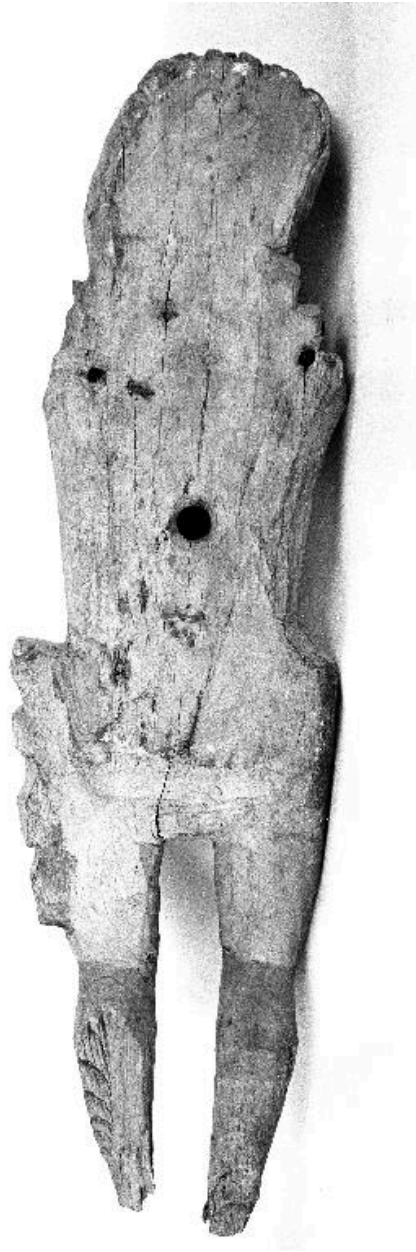

Vue du revers.

IVR22\_19956000591X

Auteur de l'illustration : Laurent Jumel

(c) Ministère de la culture - Inventaire général ; (c) AGIR-Pic  
reproduction soumise à autorisation du titulaire des droits d'exploitation