

Hauts-de-France, Pas-de-Calais
Arras
33 rue Désiré-Delansorne, ancienne rue Saint-Géry

Maison de commerce

Références du dossier

Numéro de dossier : IA62001491

Date de l'enquête initiale : 2008

Date(s) de rédaction : 2009

Cadre de l'étude : enquête thématique départementale patrimoine Art Déco d'Arras, patrimoine de la Reconstruction

Degré d'étude : recensé

Désignation

Dénomination : maison

Parties constituantes non étudiées : boutique

Compléments de localisation

Milieu d'implantation : en ville

Références cadastrales : 2008, AB, 1010

Historique

L'immeuble de commerce précédant l'actuelle construction est entièrement détruit au cours des bombardements de la première guerre mondiale, qui anéantissent l'ensemble des constructions de la rue Désiré-Delansorne alors appelée rue Saint-Géry. L'immeuble n'est reconstruit qu'en 1927, la parcelle ayant été soumise aux alignements de la rue vers 1925. Le chantier est suivi par l'architecte arrageois Henry Martel, agréé pour les travaux des sociétés coopératives de reconstruction dans le département du Pas-de-Calais. Un contrôle technique de remploi (contrôle de l'état d'avancement des travaux), signale le remplacement d'Henry Martel par l'architecte arrageois Julien Wirton pour cause de difficultés. Les travaux sont achevés en octobre 1929.

Période(s) principale(s) : 2e quart 20e siècle

Dates : 1927 (daté par source)

Auteur(s) de l'oeuvre : Henry Martel (architecte, attribution par source), Julien Wirton (architecte, attribution par source)

Description

Cet immeuble mitoyen est construit en béton à parement de briques. Le béton est apparent sur les éléments structurants de l'édifice : la corniche, les voussoirs des linteaux des baies, le balcon qui s'étend sur la longueur du deuxième étage de l'immeuble. Le rez-de-chaussée est également en béton. L'immeuble est construit sur deux étages et un étage de comble ; sa façade est percée de baies en plein-cintre à cadre de bois et simple vitrage (d'origine de la construction) sur les deux étages et de lucarnes triangulaires à fermes de bois à l'étage de comble. La façade est sobre, sans style apparent. Le plein-cintre des baies marque toutefois la volonté de l'architecte de s'inscrire dans la tradition architecturale classique de la ville. La modernité transparait sur cette façade dans la ferronnerie des garde-corps du 1er étage et du balcon du second étage, constituée de paniers à spirales et de vagues, éléments décoratifs usuels de l'ornementation Art déco.

Éléments descriptifs

Matériau(x) du gros-oeuvre, mise en oeuvre et revêtement : béton ; brique

Matériau(x) de couverture : ardoise

Étage(s) ou vaisseau(x) : 2 étages carrés, étage de comble

Élévations extérieures : élévation à travées
Type(s) de couverture : toit à longs pans brisés

Typologies et état de conservation

Typologies : Maison à boutique

Statut, intérêt et protection

Statut de la propriété : propriété privée

Références documentaires

Documents d'archive

- A.D. Pas-de-Calais. Série R ; 10R, dossier de la Reconstruction non classé.

Documents figurés

- **Propriété de M. Benoit. Rue Saint-Géry à Arras.** Projet de construction par Henry Martel architecte, tirage dit bleu d'architecte, juillet 1927 (AD Pas-de-Calais).

Illustrations

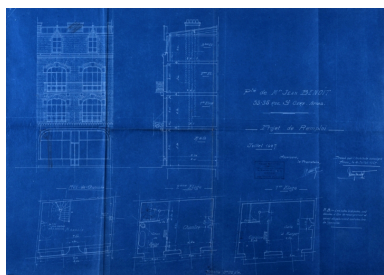

Projet de reconstruction :
façade et coupe, 1927.
Autr. Henry Martel, Phot.
Thibaut Pierre (reproduction)
IVR31_20096200103XA



Vue générale.
Phot. Pierre Thibaut
IVR31_20086200317NUCA

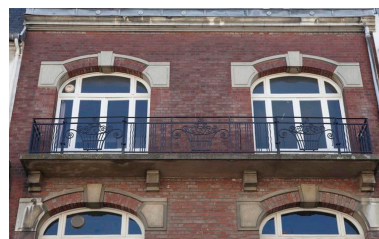

Vue sur le balcon en fer forgé
du second étage, constitué de
paniers à spirales et de vagues.
Phot. Pierre Thibaut
IVR31_20096200193NUCA

Dossiers liés

Oeuvre(s) contenue(s) :

Oeuvre(s) en rapport :

La ville d'Arras (IA62001375) Hauts-de-France, Pas-de-Calais, Arras

Auteur(s) du dossier : Marie George

Copyright(s) : (c) Région Hauts-de-France - Inventaire général

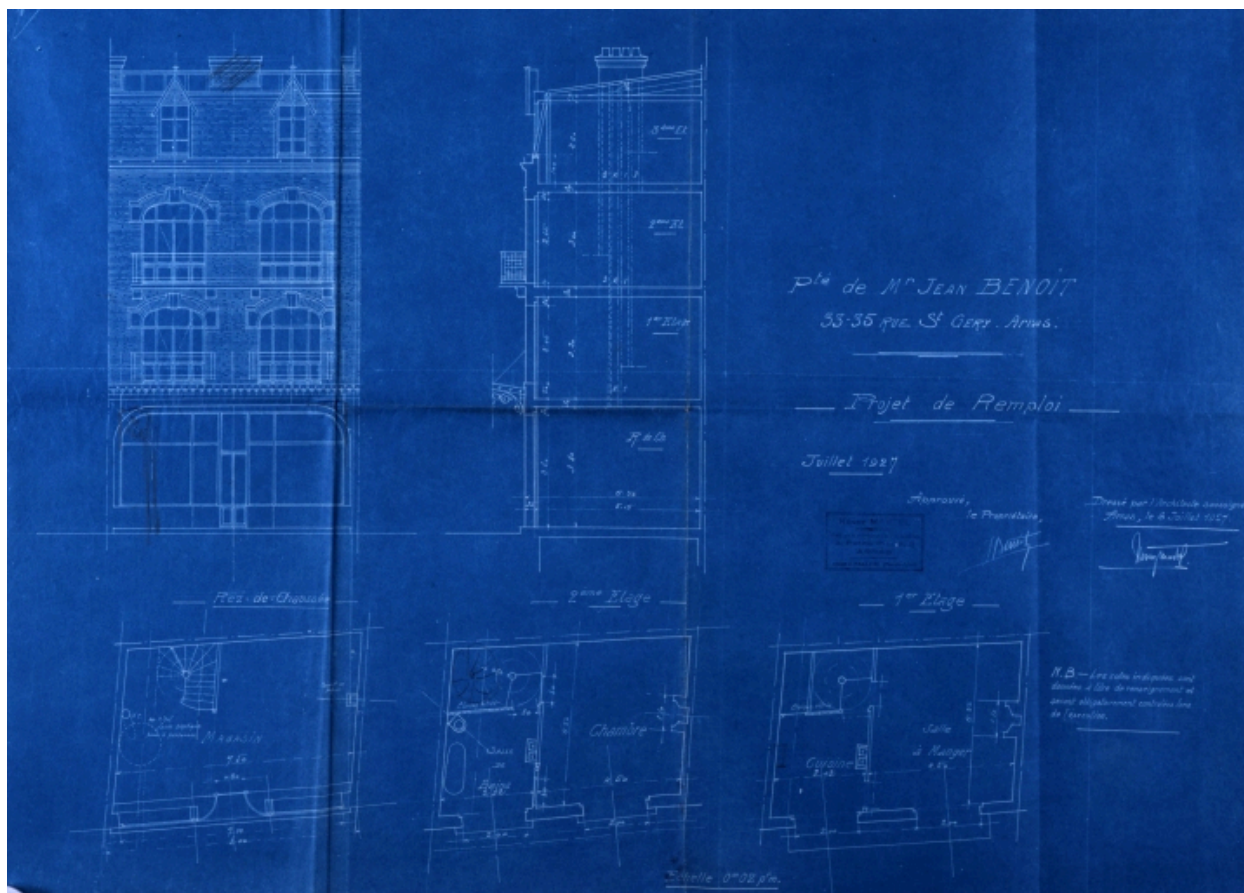

Projet de reconstruction : façade et coupe, 1927.

Référence du document reproduit :

- **Propriété de M. Benoit. Rue Saint-Géry à Arras.** Projet de construction par Henry Martel architecte, tirage dit bleu d'architecte, juillet 1927 (AD Pas-de-Calais).

IVR31_20096200103XA

Auteur de l'illustration : Thibaut Pierre (reproduction)

Auteur du document reproduit : Henry Martel

Date de prise de vue : 2009

(c) Région Hauts-de-France - Inventaire général ; (c) Département du Pas-de-Calais
reproduction soumise à autorisation du titulaire des droits d'exploitation



Vue générale.

IVR31_20086200317NUCA

Auteur de l'illustration : Pierre Thibaut

Date de prise de vue : 2008

(c) Région Hauts-de-France - Inventaire général

reproduction soumise à autorisation du titulaire des droits d'exploitation



Vue sur le balcon en fer forgé du second étage, constitué de paniers à spirales et de vagues.

IVR31_20096200193NUCA

Auteur de l'illustration : Pierre Thibaut

Date de prise de vue : 2009

(c) Région Hauts-de-France - Inventaire général

reproduction soumise à autorisation du titulaire des droits d'exploitation