

Hauts-de-France, Nord
Warlaing

Le territoire communal de Warlaing

Références du dossier

Numéro de dossier : IA59002945

Date de l'enquête initiale : 2008

Date(s) de rédaction : 2008

Cadre de l'étude : inventaire préliminaire PNR Scarpe-Escaut

Désignation

Aires d'études : Communauté de communes Coeur d'Ostrevent

Milieu d'implantation :

Historique

La première trace écrite du nom de Warlaing date de 1046 : le village prend alors le nom de Warlennium. Au 7^e siècle, l'ancien village d'Alnes, du latin aulne, est une dépendance de l'abbaye de Hamage, cédée au 9^e siècle aux moines de Marchiennes. Warlaing, appartenant à cette dernière abbaye, passe, à la fin du 10^e siècle, dans la famille de Landas. En 1046, le bourg reçoit le nom de Warlennium. Le développement d'Alnes, entrepris à partir du 12^e siècle, est interrompu par deux importantes inondations en 1316 et par la peste noire en 1349. Warlaing appartient aux Hennin au 17^e siècle, puis au marquis de Nédonchel au cours du siècle suivant. Un château, érigé au bord de la Scarpe, est détruit par Louis XIV en 1674-1678. L'association des communes de Warlaing et d'Alnes reçoit le nom d'Alnes en 1836, pour prendre celui de Warlaing en 1885. La culture du lin et du chanvre est florissante dans le secteur dès 1500 et subiste jusqu'au 19^e siècle. Elle occupe alors encore treize hectares de terrain à Alnes, et cinq à Warlaing même en 1813.

Liens web

- Synthèse de l'inventaire patrimonial de la commune de Warlaing. : http://patrimoine.nordpasdecals.fr/documents/Warlaing_synthese_communale.pdf

Illustrations



Le pont mobile sur la Scarpe.
Phot. Pierre Thibaut
IVR31_20125901630NUCA



Le pont mobile sur la Scarpe.
Phot. Pierre Thibaut
IVR31_20125901631NUCA



Vue générale de l'écluse de Warlaing.
Phot. Pierre Thibaut
IVR31_20125901638NUCA



L'écluse de Warlaing.
Phot. Pierre Thibaut
IVR31_20125908063NUCA

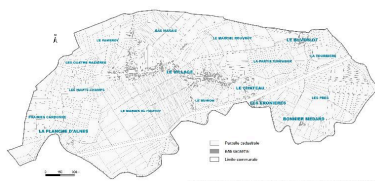

Cadastre actuel et situation
des différents hameaux.
IVR31_20155908151NUC

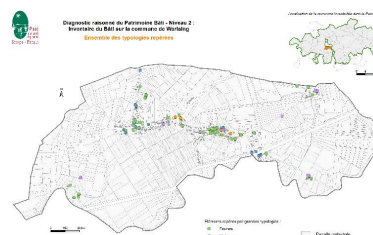

Carte des édifices repérés.
IVR31_20155908152NUCA

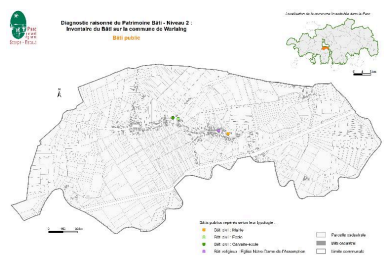

Carte des édifices publics.
IVR31_20155908153NUC

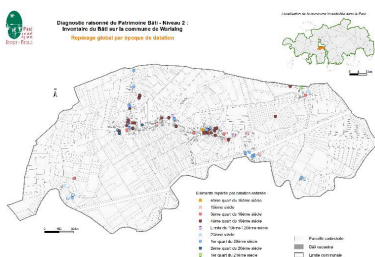

Carte de datation des édifices repérés.
IVR31_20155908154NUC

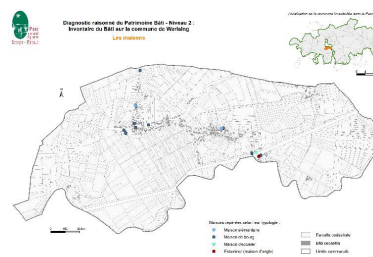

Carte des maisons repérées.
IVR31_20155908155NUC

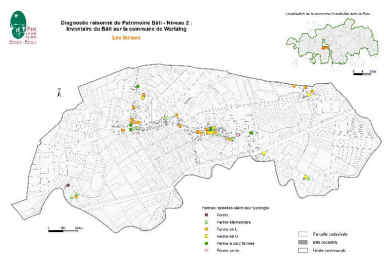

Carte des fermes repérées.
IVR31_20155908156NUC

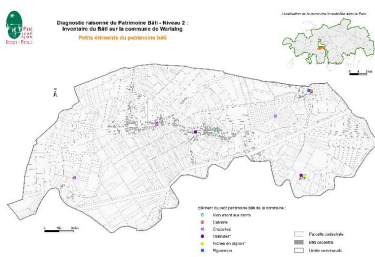

Carte des édifices divers repérés.
IVR31_20155908157NUC

Dossiers liés

Dossier(s) de synthèse :

Présentation du patrimoine de l'aire d'étude "Coeur de nature" du Parc Naturel Régional Scarpe-Escaut (IA59005011) ,

Oeuvres en rapport :

calvaire, ferme actuellement école (IA59004311) Nord-Pas-de-Calais, Nord, Warlaing, Grande rue

école primaire (IA59004312) Nord-Pas-de-Calais, Nord, Warlaing

église paroissiale Notre-Dame-de-l'Assomption (IA59002946) Nord-Pas-de-Calais, Nord, Warlaing

maison, actuellement mairie (IA59004310) Nord-Pas-de-Calais, Nord, Warlaing

Auteur(s) du dossier : Véronique Baud

Copyright(s) : (c) Région Hauts-de-France - Inventaire général ; (c) Parc Naturel Régional Scarpe-Escaut



Le pont mobile sur la Scarpe.

IVR31_20125901630NUCA

Auteur de l'illustration : Pierre Thibaut

Date de prise de vue : 2012

(c) Région Hauts-de-France - Inventaire général

reproduction soumise à autorisation du titulaire des droits d'exploitation



Le pont mobile sur la Scarpe.

IVR31_20125901631NUCA

Auteur de l'illustration : Pierre Thibaut

Date de prise de vue : 2012

(c) Région Hauts-de-France - Inventaire général

reproduction soumise à autorisation du titulaire des droits d'exploitation



Vue générale de l'écluse de Warlaing.

IVR31_20125901638NUCA

Auteur de l'illustration : Pierre Thibaut

Date de prise de vue : 2012

(c) Région Hauts-de-France - Inventaire général

reproduction soumise à autorisation du titulaire des droits d'exploitation



L'écluse de Warlaing.

IVR31_20125908063NUCA

Auteur de l'illustration : Pierre Thibaut

Date de prise de vue : 2012

(c) Région Hauts-de-France - Inventaire général

reproduction soumise à autorisation du titulaire des droits d'exploitation



Diagnostic raisonné du Patrimoine Bâti - Niveau 2 :
Inventaire du Bâti sur la commune de Warlaing
Ensemble des typologies repérées

Localisation de la commune inventariée dans le Parc

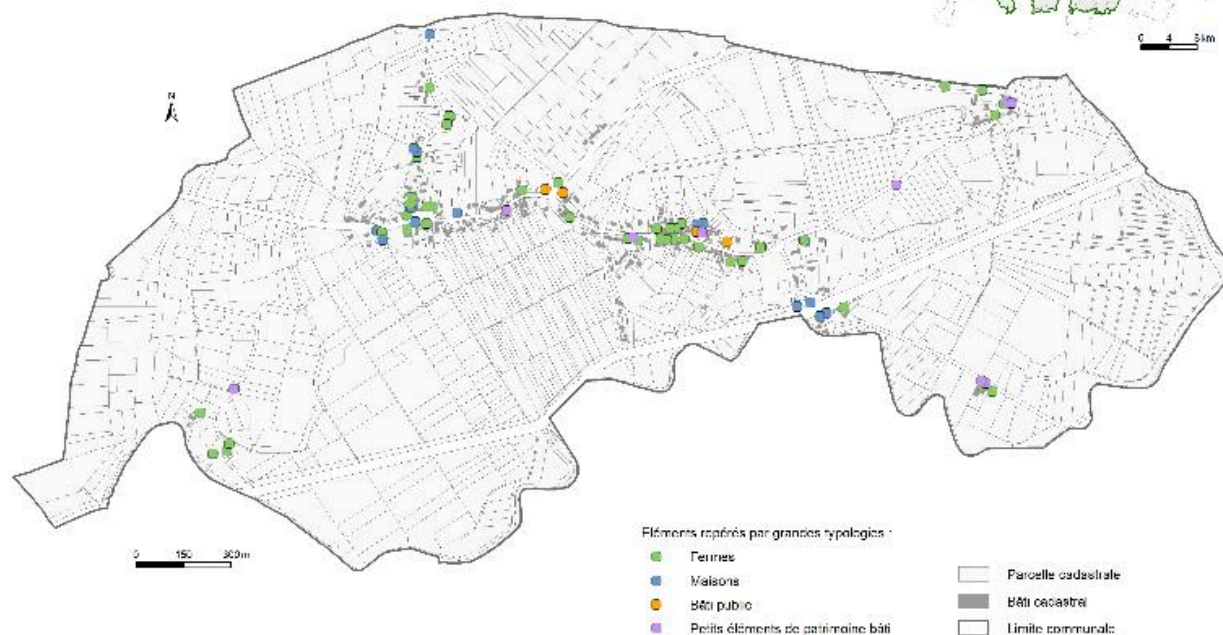
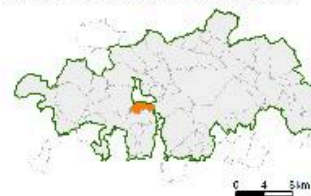

Sources : FFIGE / DD Parc Nat. 15/16 Fvlt. 2010 - FNRS / IPE4, Juin 2008, Révision : FNRS Scarpe-Escaut / SIE, Juin 2014.

Carte des édifices repérés.

IVR31_20155908152NUCA

Date de prise de vue : 2015

(c) Région Hauts-de-France - Inventaire général ; (c) Parc naturel régional Scarpe-Escaut
reproduction soumise à autorisation du titulaire des droits d'exploitation



Diagnostic raisonné du Patrimoine Bâti - Niveau 2 :
Inventaire du Bâti sur la commune de Warlaing

Bâti public

Localisation de la commune inventoriée dans le Parc

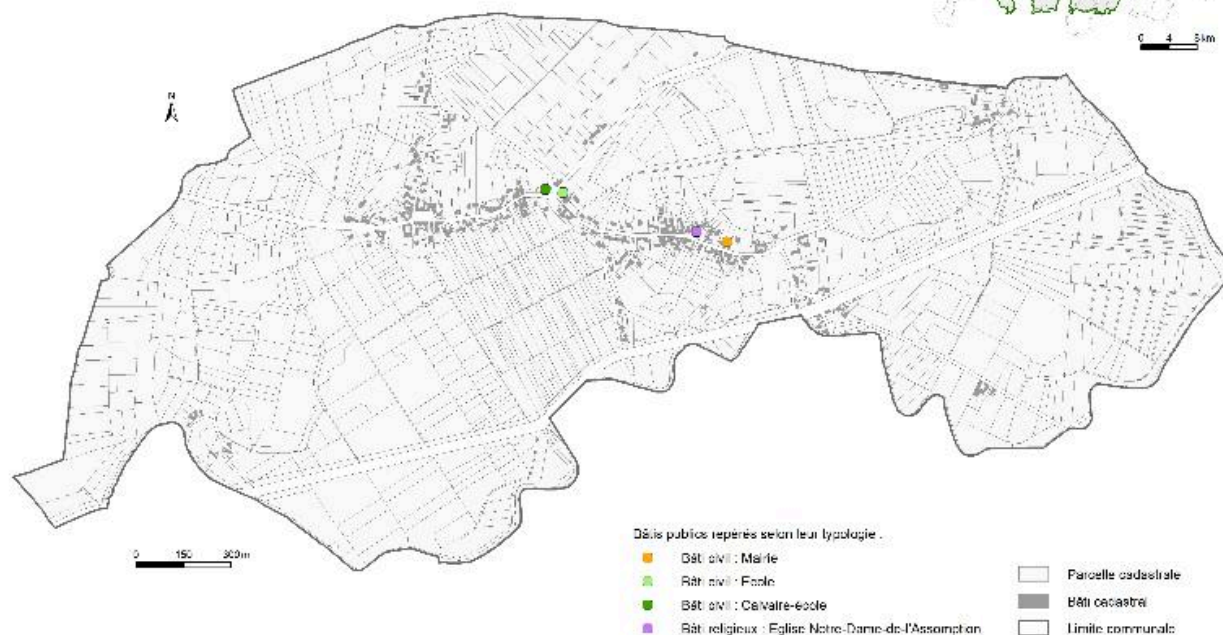
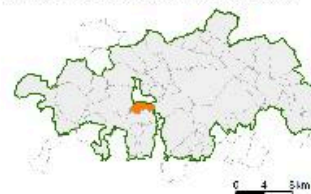

Sources : FFIGE / DD Parcelles 1544 Fois 2010 - FNRSF / IPE4 juin 2008, Révision : FNR Scarpe-Escaut / SIE, juin 2014.

Carte des édifices publics.

IVR31_20155908153NUC

Date de prise de vue : 2015

(c) Région Hauts-de-France - Inventaire général ; (c) Parc naturel régional Scarpe-Escaut
reproduction soumise à autorisation du titulaire des droits d'exploitation



Diagnostic raisonné du Patrimoine Bâti - Niveau 2 :
Inventaire du Bâti sur la commune de Warlaing
Repérage global par époque de datation

Localisation de la commune inventariée dans le Parc

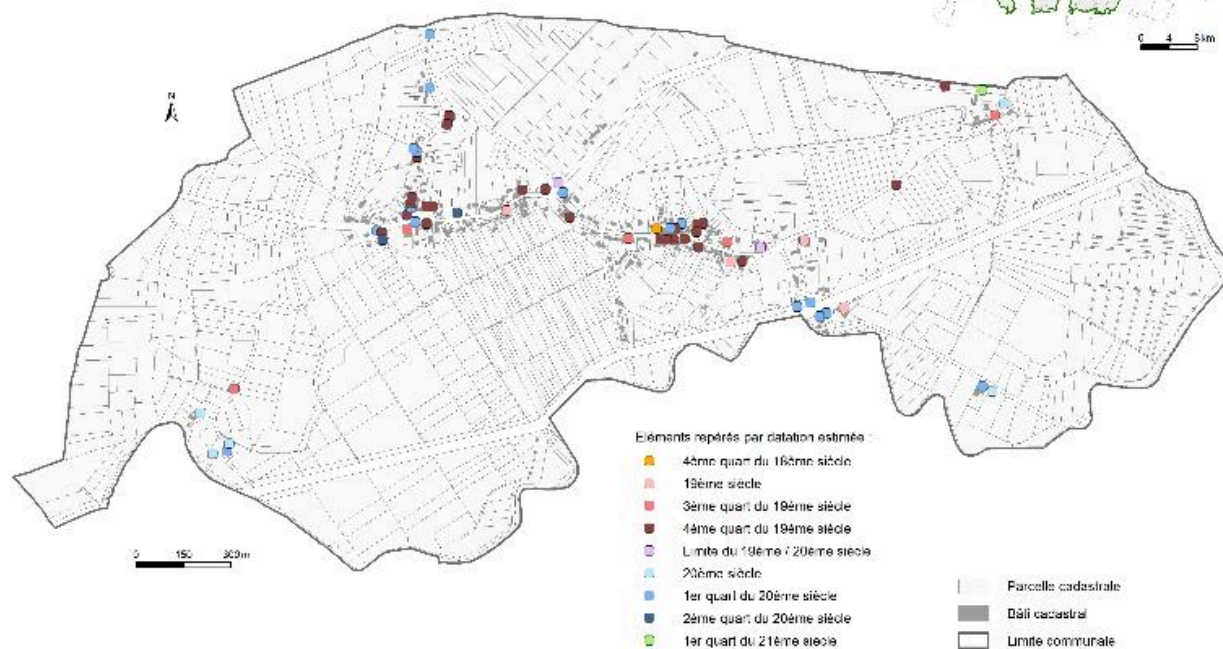
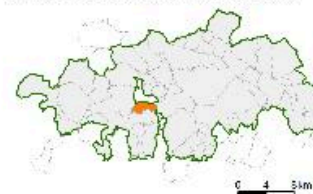

Sources : FFIGE / DD Parc Nat. © IGN, Fotis, 2010. FNRSF / IPE, juin 2008. Révision : PAR Scarpe-Escaut / SIE, juin 2014.

Carte de datation des édifices repérés.

IVR31_20155908154NUC

Date de prise de vue : 2015

(c) Région Hauts-de-France - Inventaire général ; (c) Parc naturel régional Scarpe-Escaut
reproduction soumise à autorisation du titulaire des droits d'exploitation



Diagnostic raisonné du Patrimoine Bâti - Niveau 2 :
Inventaire du Bâti sur la commune de Warlaing

Les maisons

Localisation de la commune inventoriée dans le Parc

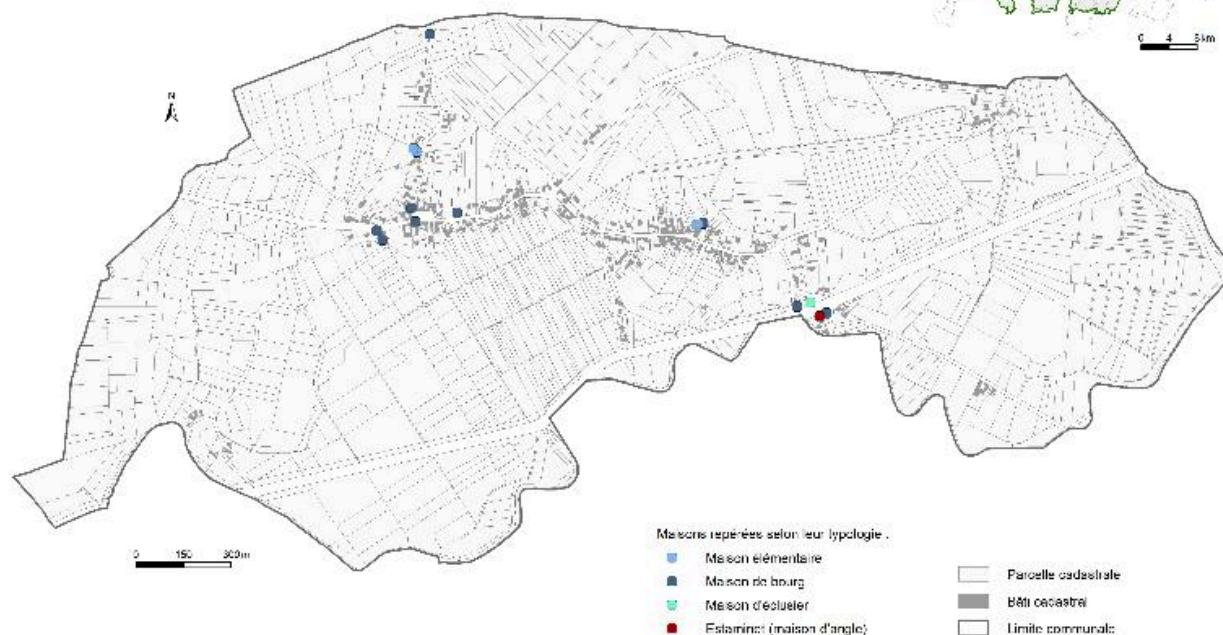
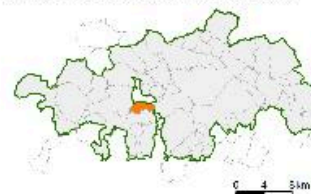

Sources : FFIGE / DD Parc Nat. © IGN, Fotis, 2010. FNRSE / IPE, juin 2008. Révision : FNR Scarpe-Escaut / SIE, juin 2014.

Carte des maisons repérées.

IVR31_20155908155NUC

Date de prise de vue : 2015

(c) Région Hauts-de-France - Inventaire général ; (c) Parc naturel régional Scarpe-Escaut
reproduction soumise à autorisation du titulaire des droits d'exploitation



Diagnostic raisonné du Patrimoine Bâti - Niveau 2 :
Inventaire du Bâti sur la commune de Warlaing

Les fermes

Localisation de la commune inventoriée dans le Parc

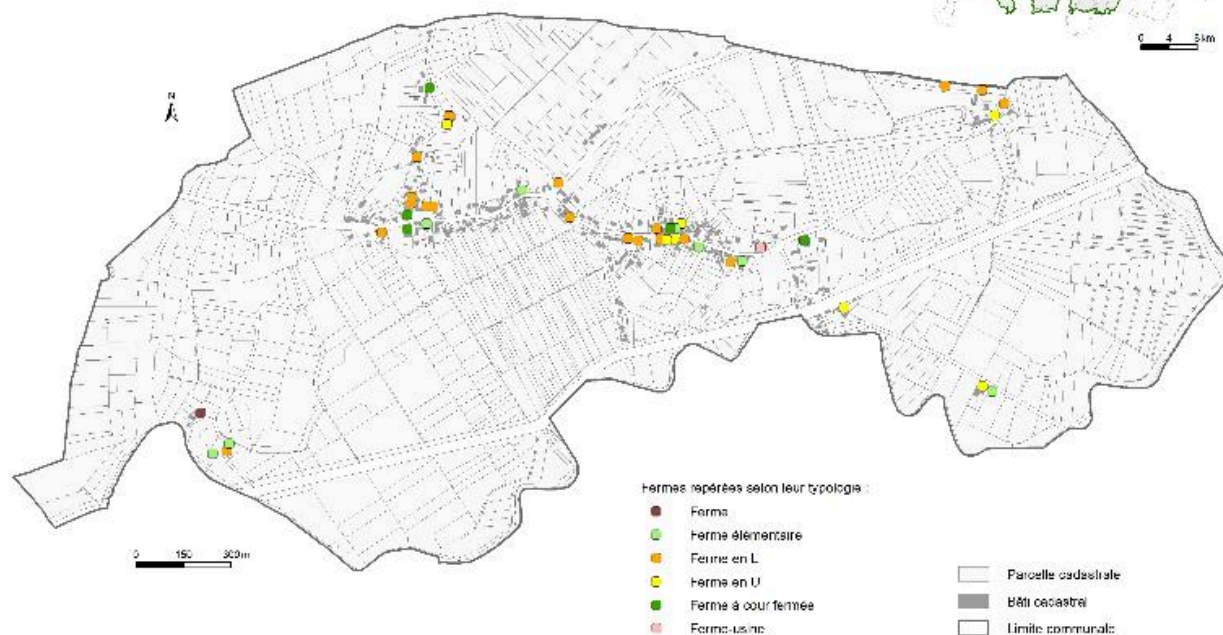
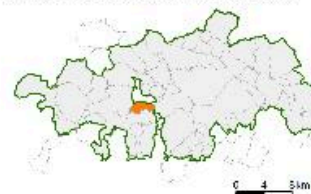

Source : FFIGE / DD Parc Nat. 15/16 Fvlt. 2016. FNRSE / IPE5, Juin 2008. Révision : FNR Scarpe-Escaut / SIE, Juin 2014.

Carte des fermes repérées.

IVR31_20155908156NUC

Date de prise de vue : 2015

(c) Région Hauts-de-France - Inventaire général ; (c) Parc naturel régional Scarpe-Escaut
reproduction soumise à autorisation du titulaire des droits d'exploitation



Diagnostic raisonné du Patrimoine Bâti - Niveau 2 :
Inventaire du Bâti sur la commune de Warlaing
Petits éléments du patrimoine bâti

Localisation de la commune inventoriée dans le Parc

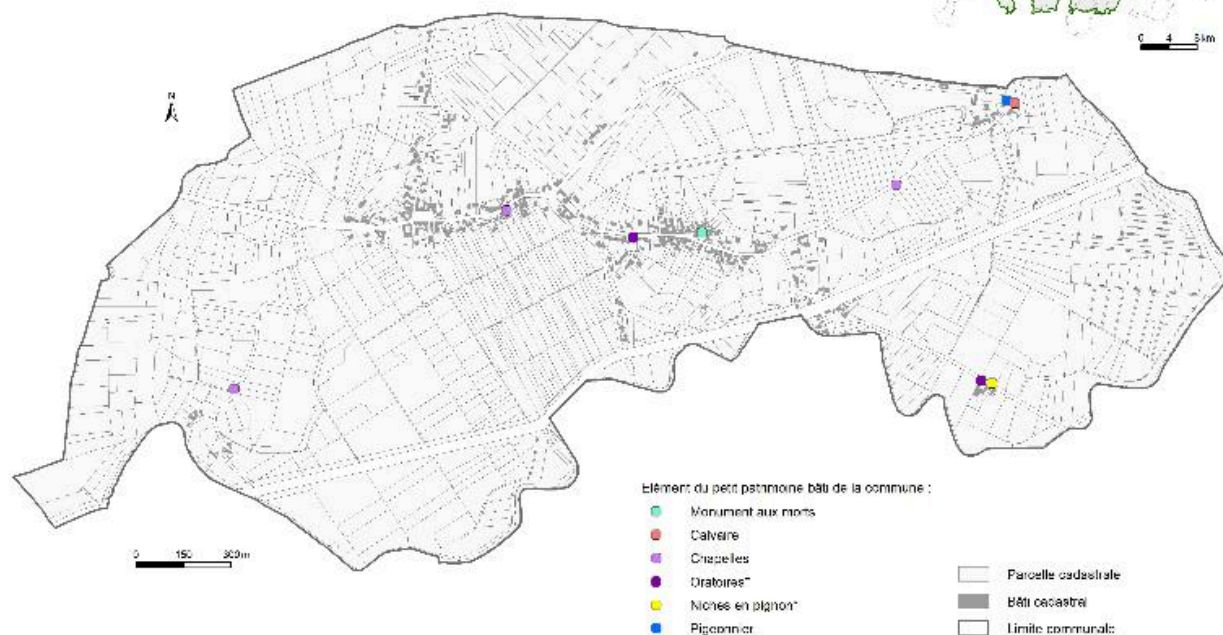
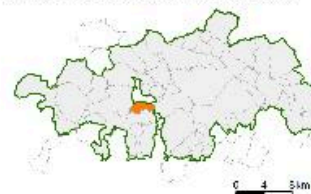

* Les données de cette cartographie ont été puisées dans les données cadastrales
Sources : IGN et 2017 Parc naturel régional Scarpe-Escaut - INSEE / INRS juin 2008. Modération : 1997 Quatrefois / 2007, août 2016

Carte des édifices divers repérés.

IVR31_20155908157NUC

Date de prise de vue : 2015

(c) Région Hauts-de-France - Inventaire général ; (c) Parc naturel régional Scarpe-Escaut
reproduction soumise à autorisation du titulaire des droits d'exploitation