

Hauts-de-France, Pas-de-Calais  
Hesdin-l'Abbé  
Église paroissiale Saint-Léger, rue de l' Église  
Église paroissiale Saint-Léger

## Croix de consécration

### Références du dossier

Numéro de dossier : IM62000807  
Date de l'enquête initiale : 1991  
Date(s) de rédaction : 1996, 2024  
Cadre de l'étude : inventaire topographique canton de Samer  
Degré d'étude : recensé

### Désignation

Dénomination : croix de consécration

### Compléments de localisation

Milieu d'implantation : en village  
Emplacement dans l'édifice : nef

### Historique

Croix de consécration sans doute apposées au cours d'une restauration durant le XIX<sup>e</sup> siècle dans la nef.  
Période(s) principale(s) : 2e moitié 19e siècle

### Description

#### Éléments descriptifs

Catégorie(s) technique(s) : sculpture

Matériaux : bois taillé, peint, doré

Mesures :

d = 18

Représentations :

croix pattée

passion

croix pattée ; passion

### Statut, intérêt et protection

Ce dossier, établi en 1980, a fait l'objet d'une mise à jour en 2024. Le titre du dossier d'origine ("Chemin de croix"), erroné, a été corrigé par "Croix de consécration".

Statut de la propriété : propriété publique

## Liens web

- Dossier d'origine numérisé avec les références documentaires associées. [consulté le 02/02/2024] : <http://www2.culture.gouv.fr/documentation/memoire/HTML/IVR31/IM62000807/INDEX.HTM>

## Illustrations

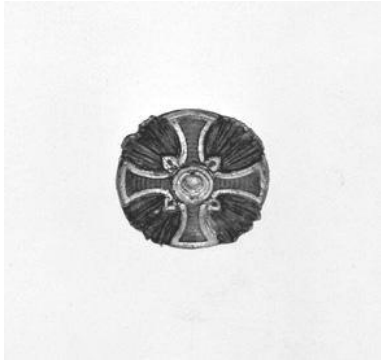

Vue générale d'une croix.  
Phot. Philippe Dapvril  
IVR31\_19916200498X

## Dossiers liés

Édifice : Église paroissiale Saint-Léger (IA00062456) Hauts-de-France, Pas-de-Calais, Hesdin-l'Abbé, rue de l'Église

**Oeuvre(s) contenue(s) :**

**Oeuvre(s) en rapport :**

Le mobilier de l'église paroissiale Saint-Léger (IM62000793) Hauts-de-France, Pas-de-Calais, Hesdin-l'Abbé, Église paroissiale Saint-Léger, rue de l'Église

Auteur(s) du dossier : Michèle Rougier, Yann Hégo

Copyright(s) : (c) Région Hauts-de-France - Inventaire général

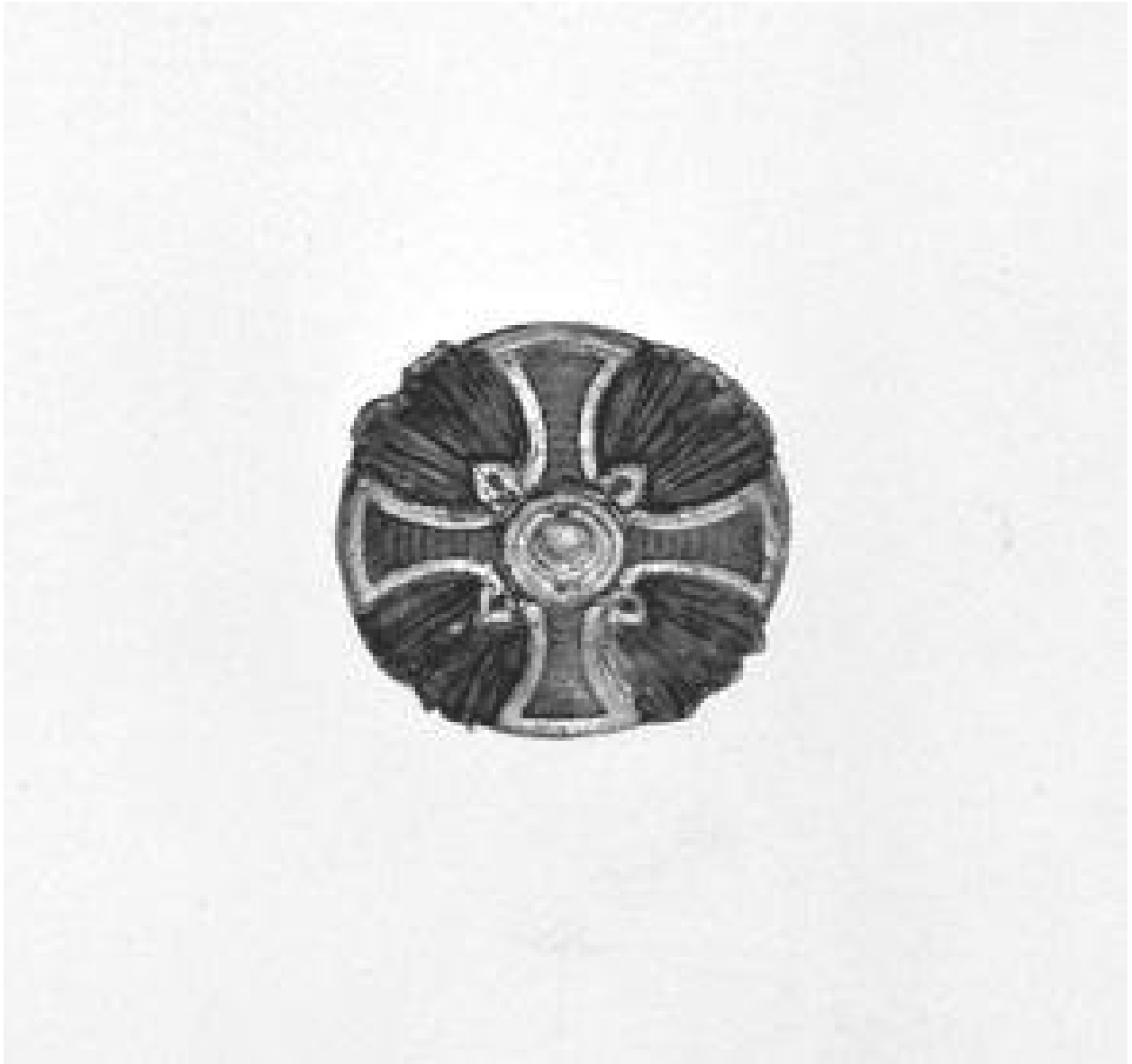

Vue générale d'une croix.

IVR31\_19916200498X

Auteur de l'illustration : Philippe Dapvril

Date de prise de vue : 1991

(c) Région Hauts-de-France - Inventaire général

reproduction soumise à autorisation du titulaire des droits d'exploitation