

Hauts-de-France, Somme
Fontaine-sur-Somme
Vieulaines
20 rue du Bas

Ancienne ferme Chevallier

Références du dossier

Numéro de dossier : IA80010963

Date de l'enquête initiale : 2023

Date(s) de rédaction : 2023

Cadre de l'étude : inventaire topographique Pays d'art et d'histoire Ponthieu-baie de Somme

Degré d'étude : étudié

Désignation

Dénomination : ferme

Appellation : Chevallier

Destinations successives : maison

Compléments de localisation

Milieu d'implantation : en écart

Références cadastrales : 2023, AK, 110

Historique

La petite ferme, située en bordure de la voie ferrée qui longe la route départementale menant à Fontaine-sur-Somme, est construite en 1907 pour Paul Alexandre Chevallier, à qui un permis de construire est accordé le 5 mars 1906 (archives privées).

Sur le plan parcellaire de 1833, la parcelle n'est pas bâtie. L'exploitation agricole, relativement modeste mais représentative des petites fermes d'avant-guerre, disposait d'une étable pour une à deux vaches (ill.), avec grange à foin à l'étage, de clapiers, et d'une petite porcherie. L'entrée charretière servait également de remisage. Elle a été convertie en maison d'habitation peu avant la Seconde Guerre mondiale.

Période(s) principale(s) : 1er quart 20e siècle ()

Dates : 1907 (daté par source)

Auteur(s) de l'oeuvre : maître d'oeuvre inconnu

Description

La ferme est située dans le hameau de Vieulaines, le long de la rue du Bas, en bordure de la voie ferrée Amiens-Boulogne-sur-Mer qui longe la parcelle par le nord, et par le passage à niveau, à l'est.

Cette ancienne ferme, de taille modeste, est composée de deux corps de bâtiments agricoles qui complètent la maison d'habitation à l'est. Ils s'organisent ensemble selon un plan en U autour de la cour.

La maison d'habitation, de plan rectangulaire, présente une élévation à trois travées, avec sous-sol et rez-de-chaussée surélevés et comble à surcroît, éclairé du côté rue par une lucarne passante dans l'axe, ornée de lambrequins. L'ensemble est couvert d'un toit en ardoise, à longs pans et pignons couverts. Cette habitation est prolongée du côté nord par un appentis adossé au pignon. L'ensemble est construit en brique rouge avec alternance de brique silico-calcaire formant un jeu de motifs décoratifs en corniche. Du côté cour, le rez-de-chaussée surélevé est accessible par un escalier droit, sous lequel est logé l'accès au sous-sol. Cette partie, également surélevée, est couverte de voûtains transversaux.

Les bâtiments agricoles sont en pans de bois et torchis sur un soubassement en brique. Ils sont couverts de toits en tuile, à longs pans et pignons couverts. Un des pignons est essenté d'ardoise.

Éléments descriptifs

Matériau(x) du gros-oeuvre, mise en oeuvre et revêtement : brique

Matériau(x) de couverture : tuile, ardoise

Étage(s) ou vaisseau(x) : sous-sol, rez-de-chaussée surélevé, comble à surcroît

Type(s) de couverture : toit à longs pans, pignon couvert ; appentis

Escaliers : escalier de distribution extérieur : escalier droit, en maçonnerie

Statut, intérêt et protection

Statut de la propriété : propriété privée

Références documentaires

Documents d'archive

- Archives privées. **Permis de construire pour la ferme Chevallier, 1907.**

Documents figurés

- **Cour de la ferme Chevallier**, début XXe siècle, photographie (coll. part.).
- **Vache dans la cour de la ferme Chevallier**, début XXe siècle, photographie (coll. part.).

Illustrations



Cour de la ferme Chevallier, début XXe siècle, photographie (coll. part.).
Repro. Thierry Lefébure
IVR32_20238000465NUCA



Vache dans la cour de la ferme Chevallier, début XXe siècle, photographie (coll. part.).
Repro. Thierry Lefébure
IVR32_20238000466NUCA



Maison d'habitation,
vue prise depuis l'est.
Phot. Thierry Lefébure
IVR32_20238000458NUCA



Maison d'habitation, vue prise depuis le nord-est.
Phot. Thierry Lefébure
IVR32_20238000459NUCA



Maison d'habitation et bâtiment agricole, vue prise depuis l'est.
Phot. Thierry Lefébure
IVR32_20238000460NUCA

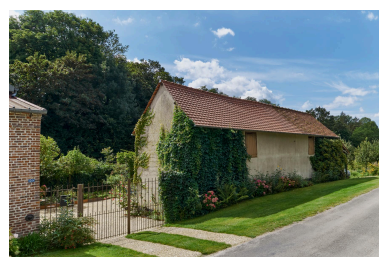

Bâtiment agricole, vue prise depuis le nord-est.
Phot. Thierry Lefébure
IVR32_20238000461NUCA



Maison d'habitation,
vue prise depuis l'ouest.
Phot. Thierry Lefébure
IVR32_20238000462NUCA



Bâtiments agricoles et
cour de l'ancienne ferme,
vue prise depuis l'est.
Phot. Thierry Lefébure
IVR32_20238000463NUCA

Dossiers liés

Oeuvre(s) contenue(s) :

Oeuvre(s) en rapport :

Le hameau de Vieulaines (IA80010956) Hauts-de-France, Somme, Fontaine-sur-Somme

Auteur(s) du dossier : Suzelle Montauban, Céline Abelé, Bertrand Fournier

Copyright(s) : (c) Région Hauts-de-France - Inventaire général ; (c) Syndicat mixte Baie de Somme - Trois Vallées



Cour de la ferme Chevallier, début XXe siècle, photographie (coll. part.).

IVR32_20238000465NUCA

Auteur de l'illustration (reproduction) : Thierry Lefébure

Date de prise de vue : 2023

(c) Région Hauts-de-France - Inventaire général ; (c) Baie de Somme - Trois Vallées ; (c) Collection particulière. Droits réservés

reproduction soumise à autorisation du titulaire des droits d'exploitation



Vache dans la cour de la ferme Chevallier, début XXe siècle, photographie (coll. part.).

IVR32_20238000466NUCA

Auteur de l'illustration (reproduction) : Thierry Lefébure

Date de prise de vue : 2023

(c) Région Hauts-de-France - Inventaire général ; (c) Baie de Somme - Trois Vallées ; (c) Collection particulière. Droits réservés

reproduction soumise à autorisation du titulaire des droits d'exploitation



Maison d'habitation, vue prise depuis l'est.

IVR32_20238000458NUCA

Auteur de l'illustration : Thierry Lefébure

Date de prise de vue : 2023

(c) Région Hauts-de-France - Inventaire général ; (c) Baie de Somme - Trois Vallées
reproduction soumise à autorisation du titulaire des droits d'exploitation



Maison d'habitation, vue prise depuis le nord-est.

IVR32_20238000459NUCA

Auteur de l'illustration : Thierry Lefébure

Date de prise de vue : 2023

(c) Région Hauts-de-France - Inventaire général ; (c) Baie de Somme - Trois Vallées
reproduction soumise à autorisation du titulaire des droits d'exploitation



Maison d'habitation et bâtiment agricole, vue prise depuis l'est.

IVR32_20238000460NUCA

Auteur de l'illustration : Thierry Lefébure

Date de prise de vue : 2023

(c) Région Hauts-de-France - Inventaire général ; (c) Baie de Somme - Trois Vallées
reproduction soumise à autorisation du titulaire des droits d'exploitation



Bâtiment agricole, vue prise depuis le nord-est.

IVR32_20238000461NUCA

Auteur de l'illustration : Thierry Lefébure

Date de prise de vue : 2023

(c) Région Hauts-de-France - Inventaire général ; (c) Baie de Somme - Trois Vallées
reproduction soumise à autorisation du titulaire des droits d'exploitation



Maison d'habitation, vue prise depuis l'ouest.

IVR32_20238000462NUCA

Auteur de l'illustration : Thierry Lefébure

Date de prise de vue : 2023

(c) Région Hauts-de-France - Inventaire général ; (c) Baie de Somme - Trois Vallées
reproduction soumise à autorisation du titulaire des droits d'exploitation



Bâtiments agricoles et cour de l'ancienne ferme, vue prise depuis l'est.

IVR32_20238000463NUCA

Auteur de l'illustration : Thierry Lefébure

Date de prise de vue : 2023

(c) Région Hauts-de-France - Inventaire général ; (c) Baie de Somme - Trois Vallées
reproduction soumise à autorisation du titulaire des droits d'exploitation