Hauts-de-France, Nord
Le Maisnil

Casemate 86

Références du dossier

Numéro de dossier : IA59004943
Date de l'enquête initiale : 2012
Date(s) de rédaction : 2014
Cadre de l'étude : enquête thématique régionale Les ouvrages fortifiés de la Première Guerre mondiale
Degré d'étude : étudié

Désignation

Dénomination : casemate
Appellation : 86, blockhaus

Compléments de localisation

Milieu d'implantation :
Références cadastrales : 2014, 0A, 149

Historique

Édifice construit vers 1917 sur la seconde ligne de la première position allemande (le front britannique est à 1300 m.) probablement à l'abri d'un bosquet comme le révèle la photographie aérienne du 15/09/1918. Il s'agit peut-être d'un poste radio.

Période(s) principale(s) : 1er quart 20e siècle

Description

Cet édifice rectangulaire est doté sur l'arrière d'un porche pare-souffle distribuant une salle unique et ouverte aux deux extrémités. L'ensemble, couvert d'une toit en terrasse, mesure environ 7 m sur 7,5 m. Les murs portent les traces de coffrages en tôles ondulées à l'exception du mur nord-ouest (faisant face au front) entièrement couvert de pavés ! L'intérieur du porche pare-souffle comprend une large banquette dont la destination est inconnue.

Eléments descriptifs

Matériau(x) du gros-oeuvre, mise en oeuvre et revêtement : béton, béton armé
Matériau(x) de couverture : béton en couverture
Étage(s) ou vaisseau(x) : en rez-de-chaussée
Type(s) de couverture : terrasse

Typologies et état de conservation

Typologies : porche pare-souffle
État de conservation : désaffecté

Statut, intérêt et protection

Intérêt de l'œuvre : vestiges de guerre
Statut de la propriété : propriété privée

Références documentaires

Documents figurés

- **Photographie aérienne du 15/09/1918** (Imperial War Museum, Londres ; 32927).

Illustrations

Situation de l'édifice sur une photographie aérienne britannique du 15/09/1918.
Phot. Jean-Marc Ramette
IVR32_20175900915NUCA

Situation de l'édifice sur une photographie aérienne de 2014
Phot. Jean-Marc Ramette
IVR32_20175900916NUCA

Vue de trois-quarts, vers le nord-ouest. Au premier plan, l'entrée nord-est
Phot. Jean-Marc Ramette
IVR31_20145905375NUCA

Vue latérale, vers le sud-ouest
Phot. Jean-Marc Ramette
IVR31_20145905374NUCA

Vue de trois-quarts, vers le sud
Phot. Jean-Marc Ramette
IVR31_20145905371NUCA

Elévation nord-ouest (face au front)
Phot. Jean-Marc Ramette
IVR31_20145905373NUCA

Détail de l'essentage de pavé de l'élévation nord-ouest
Phot. Jean-Marc Ramette
IVR31_20145905378NUCA

Angle nord-ouest
Phot. Jean-Marc Ramette
IVR31_20145905377NUCA

Vue de trois-quarts vers le nord. Entrée sud-ouest
Phot. Jean-Marc Ramette
IVR31_20145905376NUCA

Elévation sud-ouest, détail
Phot. Jean-Marc Ramette
IVR31_20145905379NUCA

Couloir d'entrée en enfilade avec,
à droite, une large banquette
Phot. Jean-Marc Ramette
IVR31_20145905380NUCA

Dossiers liés

Dossiers de synthèse :
Les ouvrages fortifiés de la première guerre mondiale : le Champ de bataille des Weppes - dossier de présentation (IA59005044)
Oeuvre(s) contenue(s) :

Auteur(s) du dossier : Jean-Marc Ramette
Copyright(s) : (c) Région Hauts-de-France - Inventaire général

Situation de l'édifice sur une photographie aérienne britannique du 15/09/1918.

Référence du document reproduit :

- **Photographie aérienne du 15/09/1918** (Imperial War Museum, Londres ; 32927).

IVR32_20175900915NUCA
Auteur de l'illustration : Jean-Marc Ramette
(c) Imperial War Museum, London, United-Kingdom ; (c) Région Hauts-de-France - Inventaire général
reproduction soumise à l'autorisation du titulaire des droits d'exploitation

Situation de l'édifice sur une photographie aérienne de 2014

IVR32_20175900916NUCA
Auteur de l'illustration : Jean-Marc Ramette
(c) IGN ; (c) Région Hauts-de-France - Inventaire général
reproduction soumise à autorisation du titulaire des droits d'exploitation

Vue de trois-quarts, vers le nord-ouest. Au premier plan, l'entrée nord-est

IVR31_20145905375NUCA
Auteur de l'illustration : Jean-Marc Ramette
(c) Région Hauts-de-France - Inventaire général
reproduction soumise à autorisation du titulaire des droits d'exploitation

Vue latérale, vers le sud-ouest

IVR31_20145905374NUCA
Auteur de l'illustration : Jean-Marc Ramette
(c) Région Hauts-de-France - Inventaire général
reproduction soumise à autorisation du titulaire des droits d'exploitation

Vue de trois-quarts, vers le sud

IVR31_20145905371NUCA
Auteur de l'illustration : Jean-Marc Ramette
(c) Région Hauts-de-France - Inventaire général
reproduction soumise à autorisation du titulaire des droits d'exploitation

Elévation nord-ouest (face au front)

IVR31_20145905373NUCA
Auteur de l'illustration : Jean-Marc Ramette
(c) Région Hauts-de-France - Inventaire général
reproduction soumise à autorisation du titulaire des droits d'exploitation

Détail de l'essentage de pavé de l'élévation nord-ouest

IVR31_20145905378NUCA
Auteur de l'illustration : Jean-Marc Ramette
(c) Région Hauts-de-France - Inventaire général
reproduction soumise à autorisation du titulaire des droits d'exploitation

Angle nord-ouest

IVR31_20145905377NUCA
Auteur de l'illustration : Jean-Marc Ramette
(c) Région Hauts-de-France - Inventaire général
reproduction soumise à autorisation du titulaire des droits d'exploitation

Vue de trois-quarts vers le nord. Entrée sud-ouest

IVR31_20145905376NUCA
Auteur de l'illustration : Jean-Marc Ramette
(c) Région Hauts-de-France - Inventaire général
reproduction soumise à autorisation du titulaire des droits d'exploitation

Elévation sud-ouest, détail

IVR31_20145905379NUCA
Auteur de l'illustration : Jean-Marc Ramette
(c) Région Hauts-de-France - Inventaire général
reproduction soumise à autorisation du titulaire des droits d'exploitation

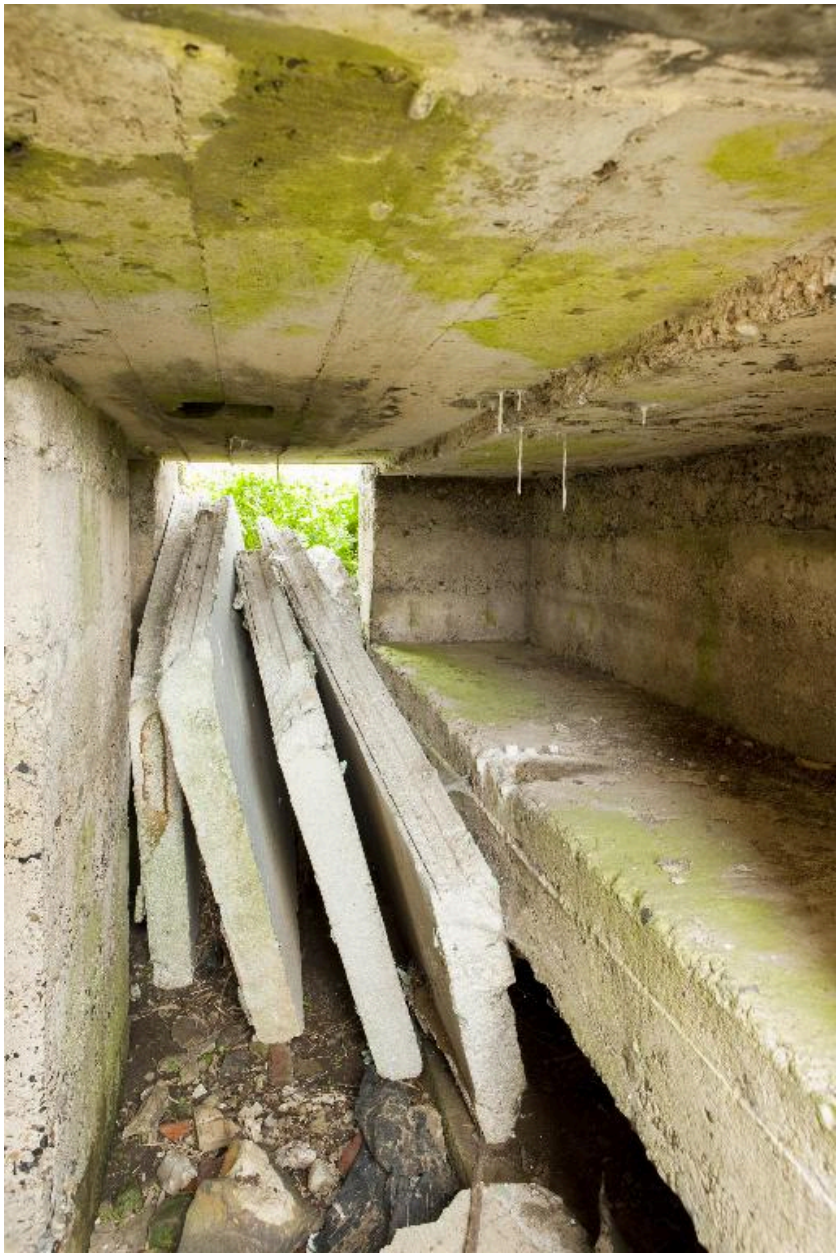

Couloir d'entrée en enfilade avec, à droite, une large banquette

IVR31_20145905380NUCA
Auteur de l'illustration : Jean-Marc Ramette
(c) Région Hauts-de-France - Inventaire général
reproduction soumise à autorisation du titulaire des droits d'exploitation