

Hauts-de-France, Pas-de-Calais
Boulogne-sur-Mer
Basilique Notre-Dame, de l'Immaculée-Conception, parvis Notre-Dame
Ancienne cathédrale Notre-Dame, devenue basilique Notre-Dame-de-l'Immaculée-Conception

Ex-voto : cœur

Références du dossier

Numéro de dossier : IM62000050
Date de l'enquête initiale : 1987
Date(s) de rédaction : 1987, 2025
Cadre de l'étude : inventaire topographique Boulogne-sur-Mer centre
Degré d'étude : étudié
Référence du dossier Monument Historique : PM62003722

Désignation

Dénomination : ex-voto

Compléments de localisation

Milieu d'implantation : en ville
Emplacement dans l'édifice : crypte

Historique

Cet ex-voto en forme de cœur est datable de 1857, date de l'offrande. Il commémore le premier pèlerinage de Paris à Boulogne-en-Mer sur chemin de fer de 1856.

Période(s) principale(s) : 3e quart 19e siècle (?)

Description

Cet ex-voto en argent est en forme de cœur sur lequel est vissée une flamme. Un anneau de suspension se situe au dos.

Éléments descriptifs

Catégorie(s) technique(s) : orfèvrerie

Matériaux : argent repoussé, gravé

Mesures :

h=31 ; la=17 ; pr= 9,2

Représentations :

représentation d'objet ; locomotive)Éornementation

être humain ; flamme ; coeur

Locomotive sur une face de l'ex-voto ; ancre et tige de lys en sautoir sur l'autre face, au-dessus de l'inscription

Inscriptions & marques : inscription concernant l'iconographie (gravé, français)

Précisions et transcriptions :

Instauration en 1856 du pèlerinage en chemin de fer de Paris à Boulogne-sur-Mer, nom des donateurs, date de l'offrande

Statut, intérêt et protection

Ce dossier est republié en 2025 suite à la numérisation des photographies.

Intérêt de l'œuvre : à signaler

Protections : inscrit au titre objet, 1975/03/25

Statut de la propriété : propriété publique

Références documentaires

Bibliographie

- FRANCE. INVENTAIRE GÉNÉRAL DES MONUMENTS ET DES RICHESSES ARTISTIQUES DE LA FRANCE. COMMISSION RÉGIONALE NORD-PAS-DE-CALAIS. **Boulogne-sur-Mer, la cathédrale et basilique Notre-Dame, Pas-de-Calais**. Réd. Claudie Boissé ; fotogr. Philippe Dapvriil, Jean-Michel Périn. [Lille] : Association Christophe Dieudonné, 1988. (Images du patrimoine ; 56). p.46
- [Exposition. Château-Musée de Boulogne-sur-Mer. Janvier-mai 2009]. **De l'invisible au visible : Trésors sacrés du littoral nord**. Département du Pas-de-Calais, ville de Boulogne-sur-Mer ; commissaire général, Marc Verdure, commissaires associés, Eneline Chartier, Patrick Wintrebert.- Paris : Somogy éditions d'art, 2009. p.82

Liens web

- Dossier d'origine numérisé avec les références documentaires associées [consulté le 26/06/2024] : <http://www2.culture.gouv.fr/documentation/memoire/HTML/IVR31/IM62000050/INDEX.HTM>

Illustrations



Avers.
Phot. Jean-Michel Périn
IVR31_19896200153XA



Revers.
Phot. Jean-Michel Périn
IVR31_19896200152XA

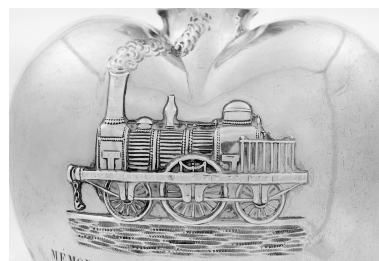

Avers, locomotive : détail.
Phot. Jean-Michel Périn
IVR31_19876201116X

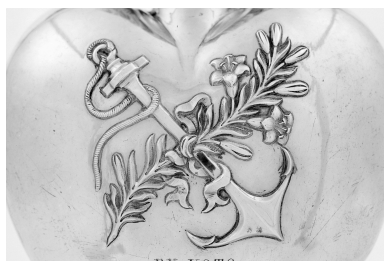

Revers, ancre et tige de
lys en sautoir : détail.
Phot. Jean-Michel Périn
IVR31_19876201102X

Dossiers liés

Édifice : Ancienne cathédrale Notre-Dame, devenue basilique Notre-Dame-de-l'Immaculée-Conception (IA00059447)
Hauts-de-France, Pas-de-Calais, Boulogne-sur-Mer, parvis Notre-Dame

Oeuvre(s) contenue(s) :

Oeuvre(s) en rapport :

Le mobilier de la basilique Notre-Dame, de l'Immaculée-Conception (IM62000040) Hauts-de-France, Pas-de-Calais,
Boulogne-sur-Mer, Basilique Notre-Dame, de l'Immaculée-Conception, parvis Notre-Dame

Auteur(s) du dossier : Lucie Grembert, Claudie Boissé, Pierre Boissé

Copyright(s) : (c) Région Hauts-de-France - Inventaire général



Avers.

IVR31_19896200153XA

Auteur de l'illustration : Jean-Michel Périn

(c) Région Hauts-de-France - Inventaire général

reproduction soumise à autorisation du titulaire des droits d'exploitation



Revers.

IVR31_19896200152XA

Auteur de l'illustration : Jean-Michel Périn

(c) Région Hauts-de-France - Inventaire général

reproduction soumise à autorisation du titulaire des droits d'exploitation

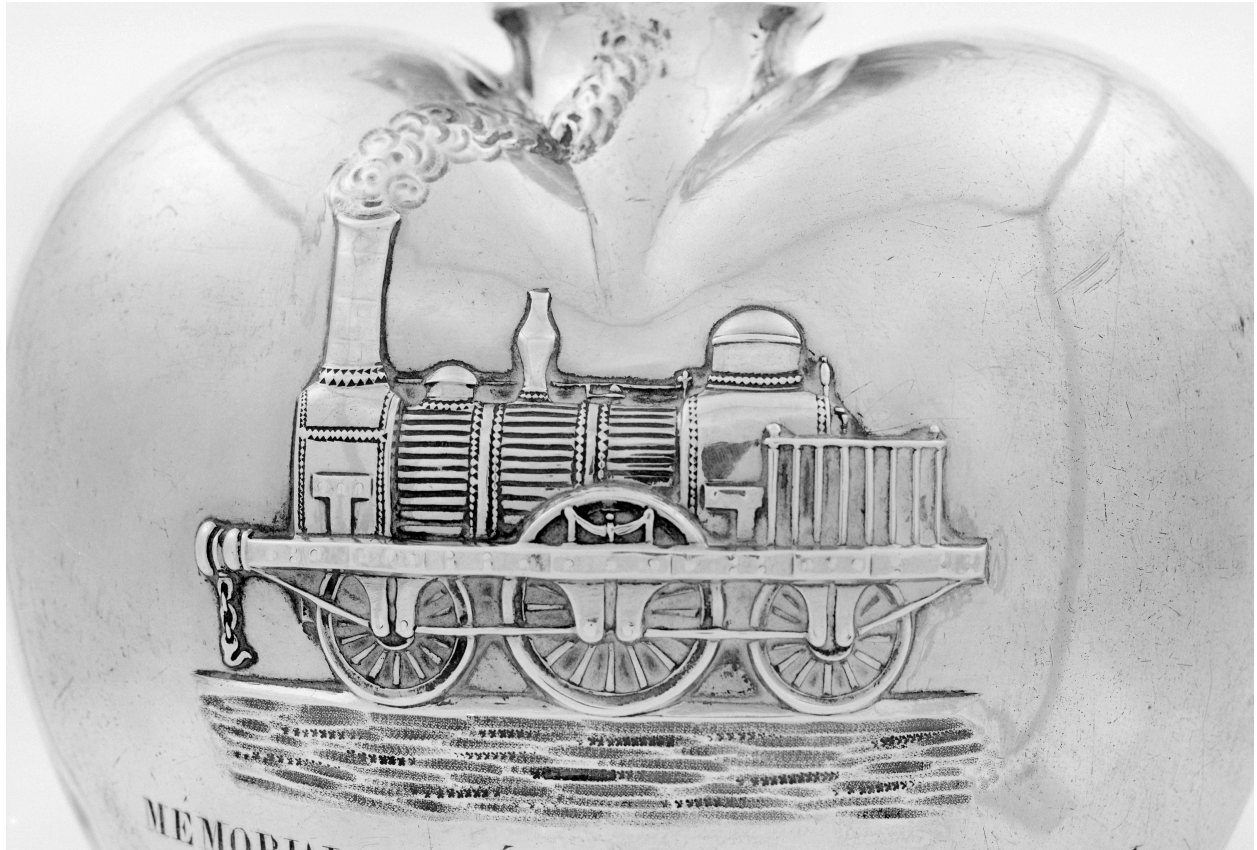

Avers, locomotive : détail.

IVR31_19876201116X

Auteur de l'illustration : Jean-Michel Périn

(c) Région Hauts-de-France - Inventaire général

reproduction soumise à autorisation du titulaire des droits d'exploitation

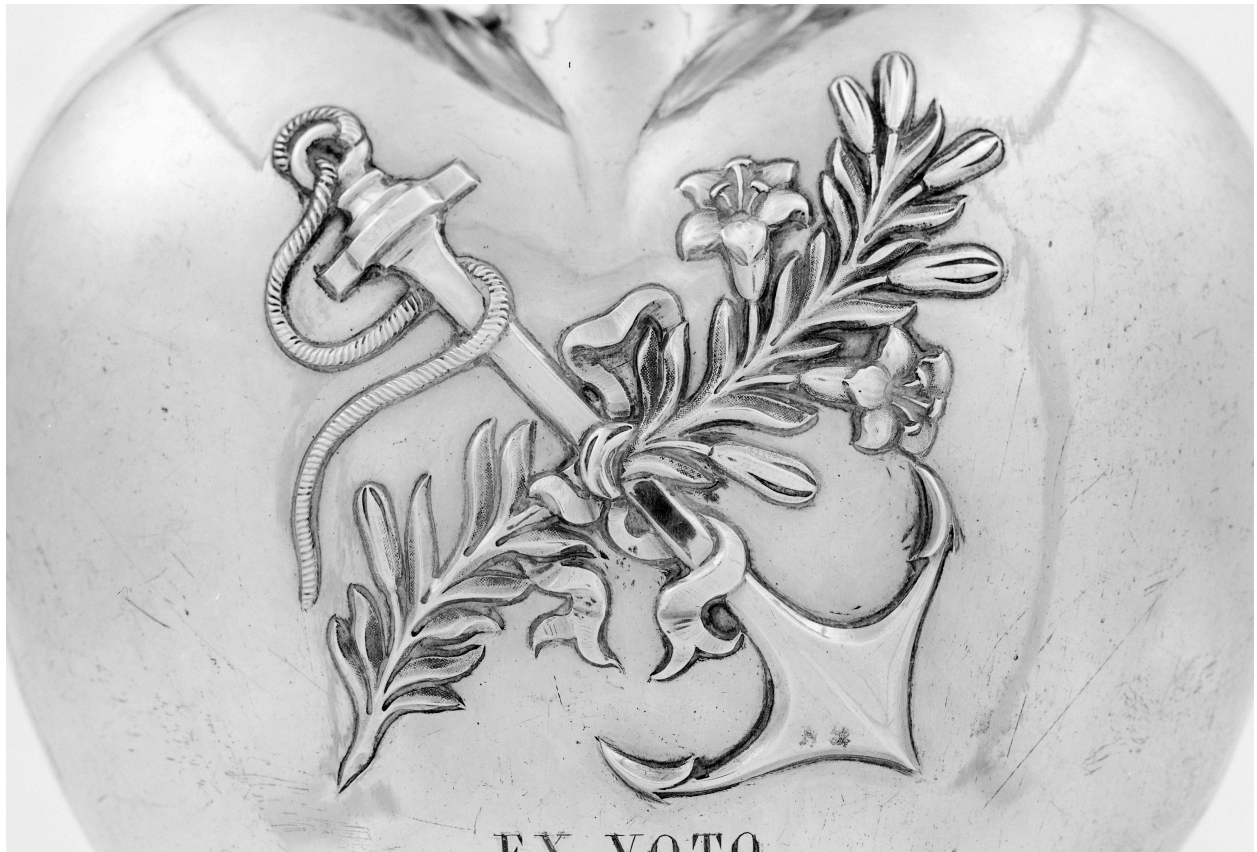

Revers, ancre et tige de lys en sautoir : détail.

IVR31_19876201102X

Auteur de l'illustration : Jean-Michel Périn

(c) Région Hauts-de-France - Inventaire général

reproduction soumise à autorisation du titulaire des droits d'exploitation