

Hauts-de-France, Oise  
Beauvais  
cathédrale Saint-Pierre

## Clôture de la chapelle Saint-Vincent

### Références du dossier

Numéro de dossier : IM60000786  
Date de l'enquête initiale : 1996  
Date(s) de rédaction : 1996, 2014  
Cadre de l'étude : mobilier et objets religieux la cathédrale de Beauvais  
Degré d'étude : étudié

### Désignation

Dénomination : clôture de chapelle

### Compléments de localisation

Milieu d'implantation : en ville  
Emplacement dans l'édifice : dans la chapelle Saint-Vincent, dite aussi Notre-Dame de Lourdes

### Historique

La clôture date du 18e siècle.  
Période(s) principale(s) : 18e siècle

### Description

La clôture est composée de plusieurs grilles et d'une porte à deux battants. La grille est reliée aux piliers adjacents à l'aide de raccords. L'ensemble est en fer forgé et porte des traces de dorure et de peinture bleue.

### Éléments descriptifs

Catégorie(s) technique(s) : ferronnerie  
Éléments structurels, forme, fonctionnement : élévation, rectangulaire horizontal

Matériaux : fer forgé, doré, peint

Mesures :

Dimensions totales : h = 145 ; l = 570 ; pr = 5 (la hauteur de la grille hors porte est de 114 cm).

Représentations :

Les grilles sont décorés d'ornements végétaux et géométriques dont des motifs de grecque pour les raccords reliant la grille aux piliers.

### État de conservation

Il manque deux ornements sur la partie droite de la grille ; la dorure et la peinture sont très effacées.

## Statut, intérêt et protection

Statut de la propriété : propriété publique

## Illustrations



Vue de détail : la porte de la clôture.  
Phot. Laurent Jumel  
IVR22\_19966004053ZA



Vue de la grille de la  
chapelle Saint-Vincent.  
Phot. Laurent Jumel  
IVR22\_19966004054ZA

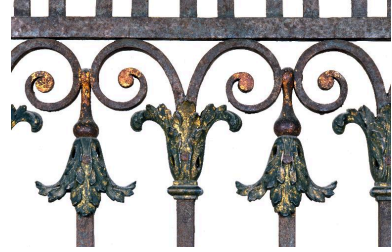

Détail de la grille.  
Phot. Laurent Jumel  
IVR22\_19966004055ZA

## Dossiers liés

**Oeuvre(s) contenue(s) :**

**Oeuvre(s) en rapport :**

Le mobilier de la cathédrale Saint-Pierre de Beauvais (IM60000772) Hauts-de-France, Oise, Beauvais

Auteur(s) du dossier : Judith Förstel, Aline Magnien, Léa Vernier

Copyright(s) : (c) Région Hauts-de-France - Inventaire général



Vue de détail : la porte de la clôture.

IVR22\_19966004053ZA

Auteur de l'illustration : Laurent Jumel

(c) Ministère de la culture - Inventaire général ; (c) AGIR-Pic  
reproduction soumise à autorisation du titulaire des droits d'exploitation



Vue de la grille de la chapelle Saint-Vincent.

IVR22\_19966004054ZA

Auteur de l'illustration : Laurent Jumel

(c) Ministère de la culture - Inventaire général ; (c) AGIR-Pic  
reproduction soumise à autorisation du titulaire des droits d'exploitation



Détail de la grille.

IVR22\_19966004055ZA

Auteur de l'illustration : Laurent Jumel

(c) Ministère de la culture - Inventaire général ; (c) AGIR-Pic  
reproduction soumise à autorisation du titulaire des droits d'exploitation